

שמירה על עצים בוגרים  
**נספח לתכנית מס' : 1015262-101**  
**סנהדריה המורחבת, ירושלים - מתחם מגורים חדש**

נספח לתכנית	גליון 1 מתוך 1
תחולה	מוזחה
תאריך עריכת הנוספח	30/03/23
רשתת הרשימים	ק"מ
שמירה על עצים בוגרים	1500

ערך הנספח	שם אדיר אקום	חתימה
	אדיר יעוץ ופקוח נופי בע"מ	

- עץ להרתקה
- עץ לשימור
- עץ לכריחה
- עץ להרתקה שלא סומן ע"י מודד אלא בסימון עצמי במיקום משוער
- עץ לשימור שלא סומן ע"י מודד אלא בסימון עצמי במיקום משוער
- עץ לכריחה שלא סומן ע"י מודד אלא בסימון עצמי במיקום משוער
- עץ שנמדד אך אינו קיים בשטח, או עץ צעיר שאין צורך לסקרו ואין צורך ברישיון לכריחה/הרתקה
- גבול התוכנית
- אזור השלמת סקירה מתאריך 29.03.23

- קבוצת עצים להרתקה
- קבוצת עצים לשימור
- קבוצת עצים לכריחה

**רקע פיתוח**  **רקע מדידה**   
**בקר: אדיר אלום** **לעיון \ לביצוע**

תאריך	שרטוט	שינויים
02/07/2019	ידיעה נ.	<b>הגשה ראשונה</b>
19/12/2021	ידיעה נ.	<b>עדכון סקר</b>
23/12/2021	ידיעה נ.	<b>עדכון פיתוח</b>
30/03/2023	ידיעה נ.	<b>עדכון נגול</b>

**פרט על לשימור** חוק שמירה

ביום ימינו, עם התפתחות המדינה וצמיחתה, נבונה מיחלם מ"פ והתפתחות המדינה י"פ, המספר גרוע בסביבתנו. ע"י הפקוח בשטח, יתגלו יערות ויערות סבוכים בעלי ערך רב, ויש להם חשיבות רבה. נבדל והחיות ע"י צדקן של רגע ע"י ידע - ע"י צדקן אחרים הפוריים

**עץ לשימור**  
 חוק שמירה על עצים בוגרים

**עץ להרתקה**  
 חוק שמירה על עצים בוגרים

הוראות:  
 1. סקר זה ירונו מסר נופי אגרונומי ואינו סקר רערכת טכניוסיסקר. ביחיות  
 2. אין לבצע את כריחת/הרתקה הנעשים המתבצעים אלא לאחר קבלת רישיון כריחה/הרתקה-הפקודי ורישיון העירוני.  
 3. עץ המוגדר לשימור - אין לבצע עבודות גינון ונוף/גינון שורשים.  
 4. קלא הימאם עם חלום - עץ המוגדר לשימור - אין לבצע עבודות חפירה ויש מייד במרחק המסו מפי 10 מטרים מגוד העץ, קלא הימאם עם חלום.  
 5. חוקף המסקר 6 חודשים מביצוע המסקר בשטח.  
 6. עצים ומאשימי לכריחה, יישוע תמורת עצים בשטח הערך-כפיצוי נופי  
 7. כל פסקה העוקלת גרוע מחוקף העץ - כולל פקע/חיסוך שורשיה, הרעה/הרעה, חיסוף, שיחת ענפי - והשגת ענפי חיים בכריחה ללא רישיון.  
 8. מופסר העצים ברחאם לזכנית המסקר, ב"בוע מייך עם הכניסה לכביש העובדות באחר - הסימון "יאשר ע"י הפקוח והאגרונום.  
 9. כל העצים שישונו ידועו ברחאם לפרט בגוף התכנית, טרם תחילת העבודות באחר  
 10. אין לבצע עבודות/הרתקה/חיסוף בחומים ששם גרעה העצים

מחוז : ירושלים  
 נפה : ירושלים  
 עיר : ירושלים  
 שכונה: סנהדריה מורחבת  
 גוש : 30761  
 חלקות: 12'15'16'17'20'21'43  
 חלקי חלקות 12'13'18'19'23  
 גוש : 30244  
 חלקי חלקה: 186  
 הוכן בשביע אהוד תייג

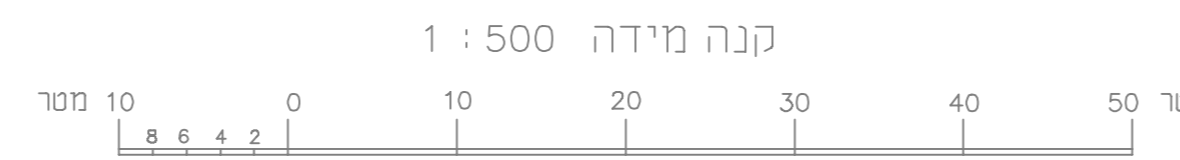
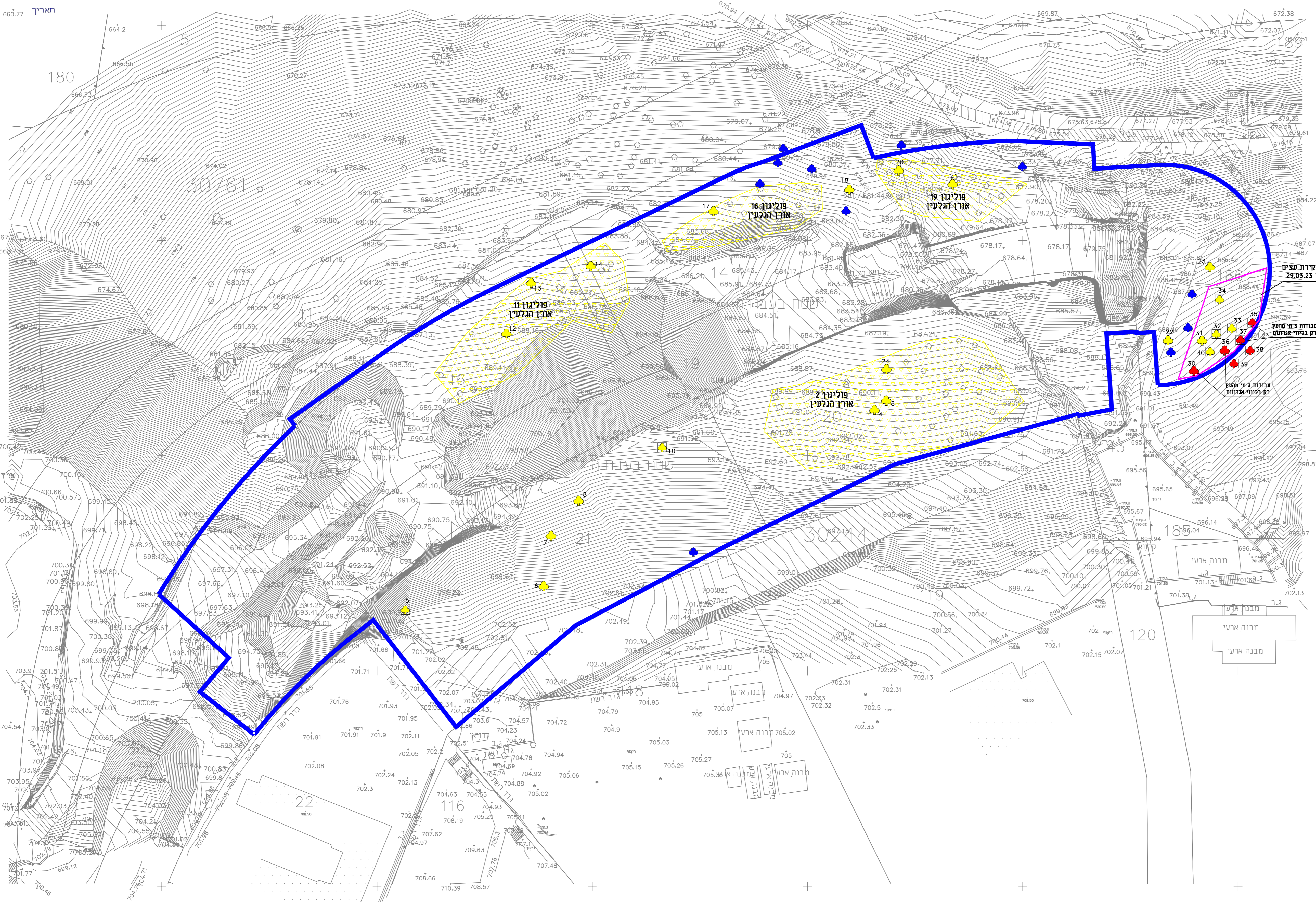
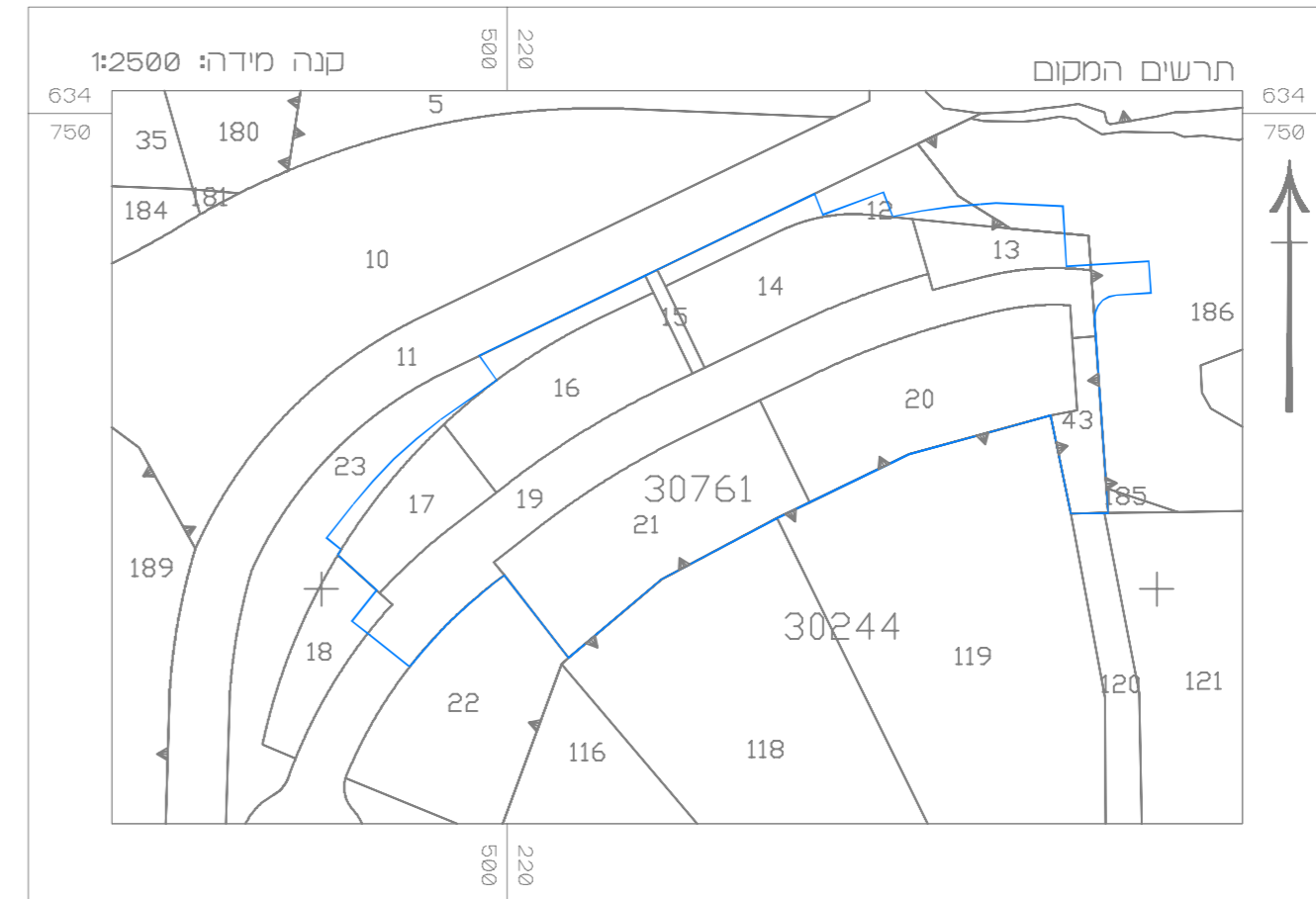

**קראוס**  
 חברת עמידות ורישום מקרקעין

מטה טלגרמח: קנה מידה: 1:250  
 קראוס יוסף מרד מסקר רשיון מס 323  
 קראוס אהוד מרד מסקר רשיון מס 1363  
 רוכב עבודה: אהוד תייג  
 מס עבודה: 111417 מס המונה:

תאריך: 02.01.2023 חתימה: \_\_\_\_\_

מס סוכא: 111417KB-05  
 תוד: 02-5404333 מס טל: 02-5404333  
 Email: Prof@kruas.co.il

מיחלה התכנון  
 חוק התכנון והגנה, החש"ח-1986  
 הועדה המחוזית החליטה ביום: 06/02/2024  
 לאשר את התוכנית: 24/07/2024  
 תאריך יזר הועדה המחוזית: 660.77  
 מס. סידורי: 111417