

חוק התכנון והבניה, התשכ"ה - 1965
תכנית מתאר מקומית

מ' 101-1075670

תוספת שטחים לבית חד משפחתי
ברחוב אורי בר-און 25,
פסגת זאב, ירושלים.

נספח בינוי גיליון 1 מתוך 1

מחוז	ירושלים
מרחב תכנון מקומי	ירושלים
רשות מקומית	ירושלים
ישוב	ירושלים
תכנית בסמכות	מחוזית
איחוד וחלוקה	ללא איחוד וחלוקה
היתרים והרשאות	תכנית שמכוחה ניתן להוציא היתרים או הרשאות
תאור	מנחה
תאריך עריכת נספח	10/02/2022
קנה מידה	1:100

שמות *

מגיש התכנית	יהודה אלעזרא
עורך הנספח	יצחק קטורה דורון מזרחי

בעלי ענין בקרקע*

בעלים	יהודה אלעזרא
-------	--------------

טבלת גושים וחלקות*

מספר גוש	חלק /כל הגוש	מספרי חלקות בשלמותן	מספרי חלקות בחלקיות
30019	חלק	13	-

שטחים *

סה"כ שטחים במצב מאושר עפ"י היתר	סה"כ שטחים במצב מאושר עפ"י תב"ע	סה"כ שטחים במצב קיימים בפועל	סה"כ שטחים ללא היתר
209.99	210	209.14	---

מקרא *

גבול תכנית	גבול חלקה	שטח להכשרה	שטחים מבוקשים	קיר הריסה	קיר קיים

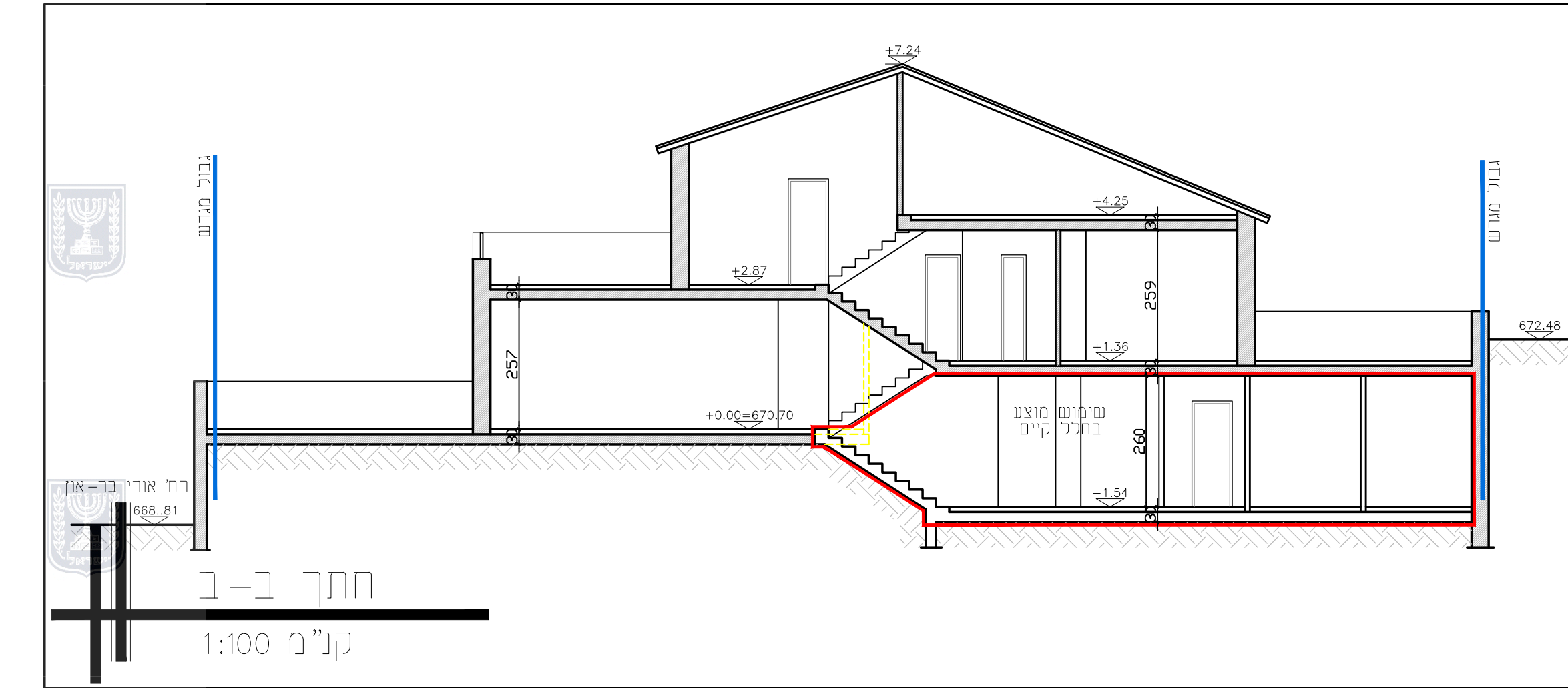
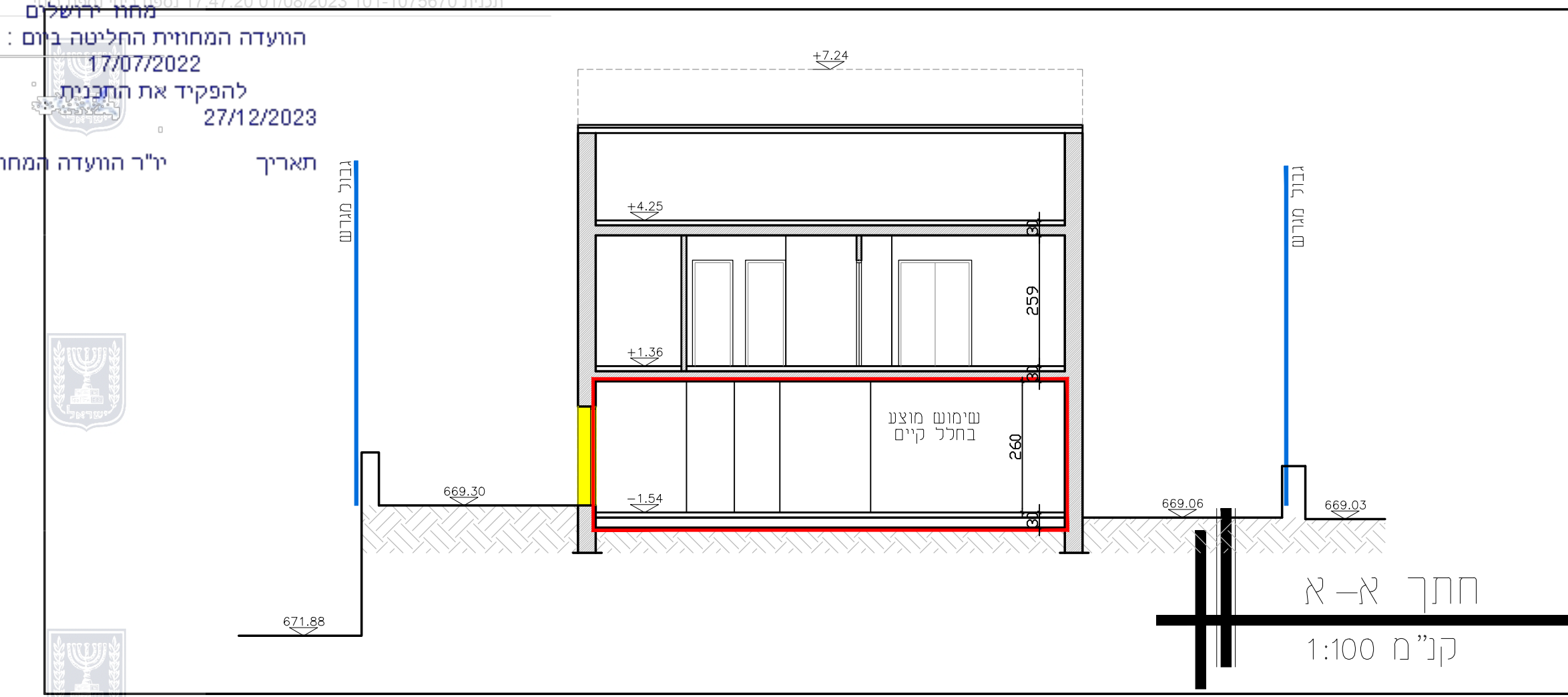
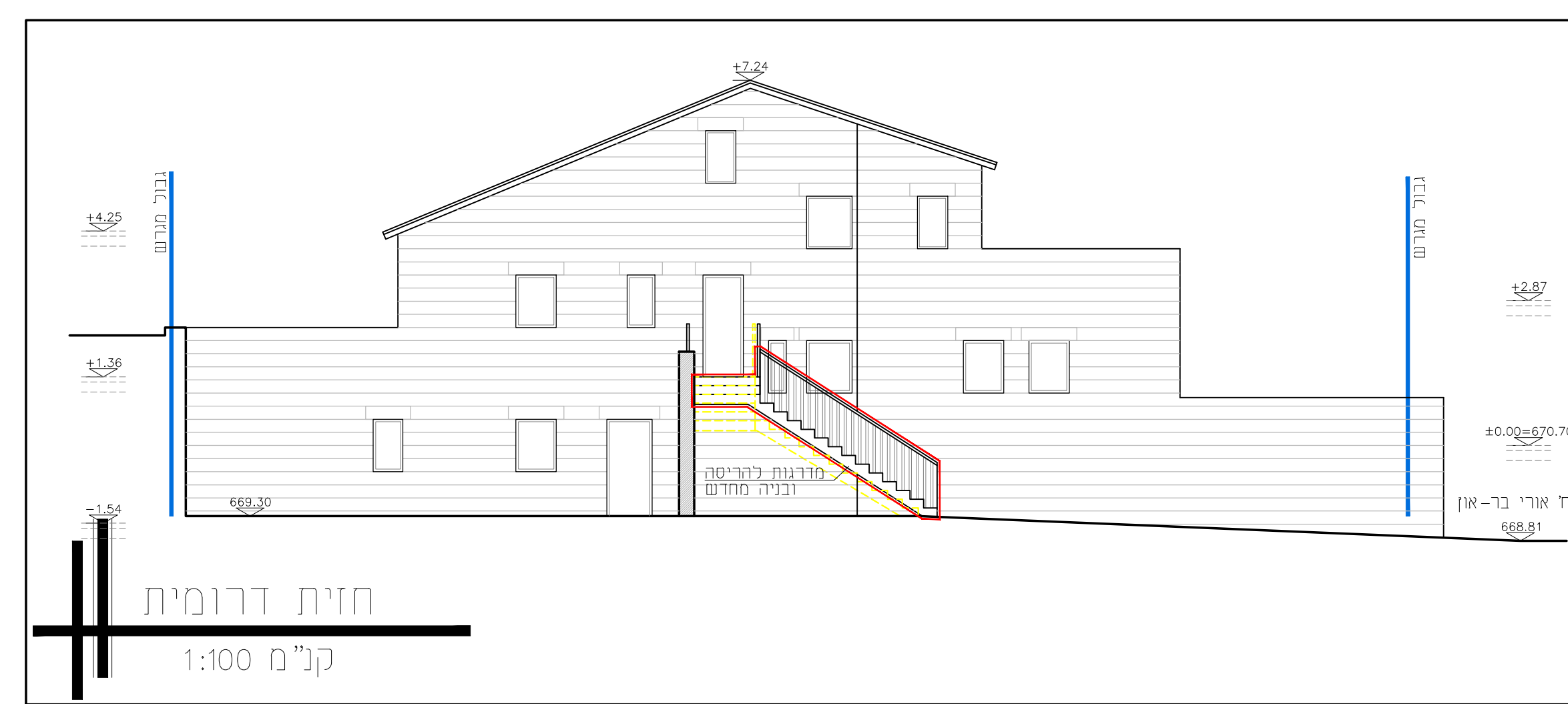
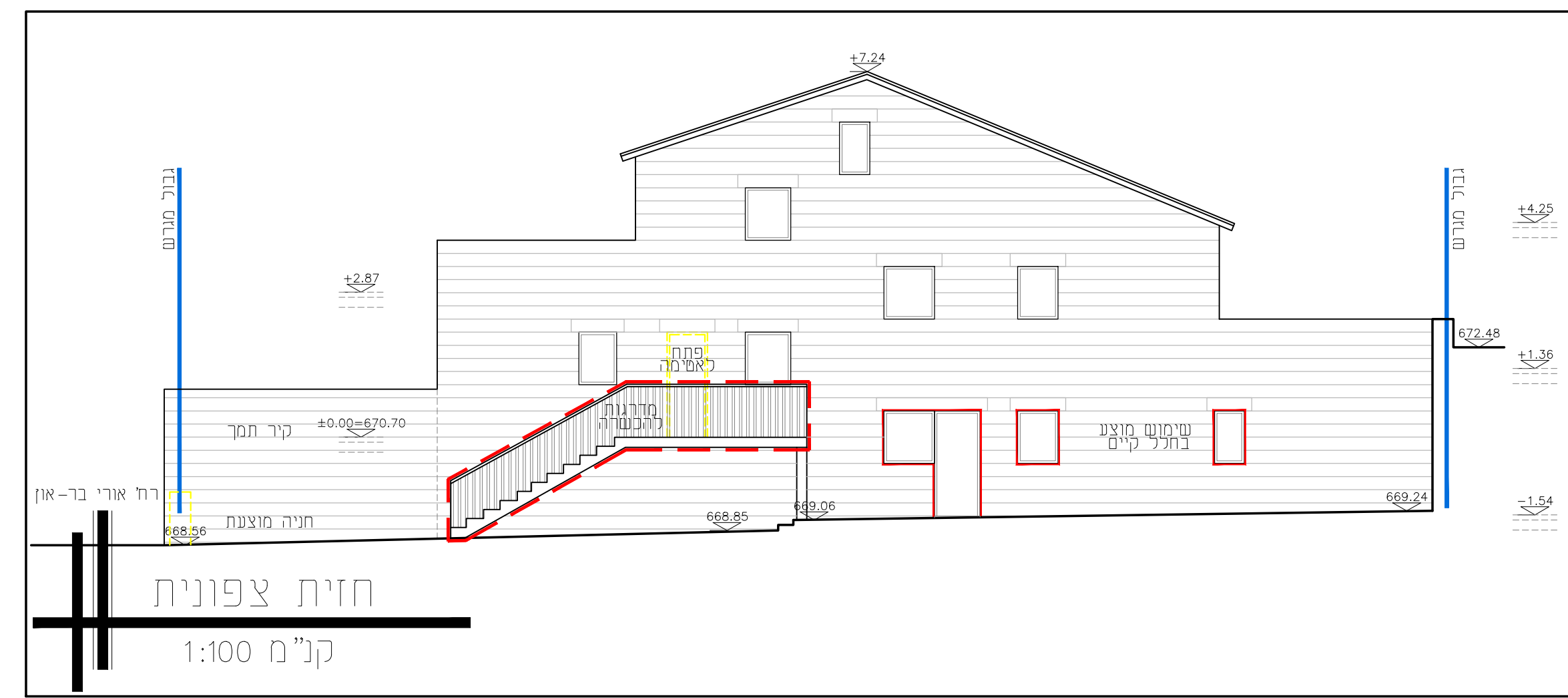
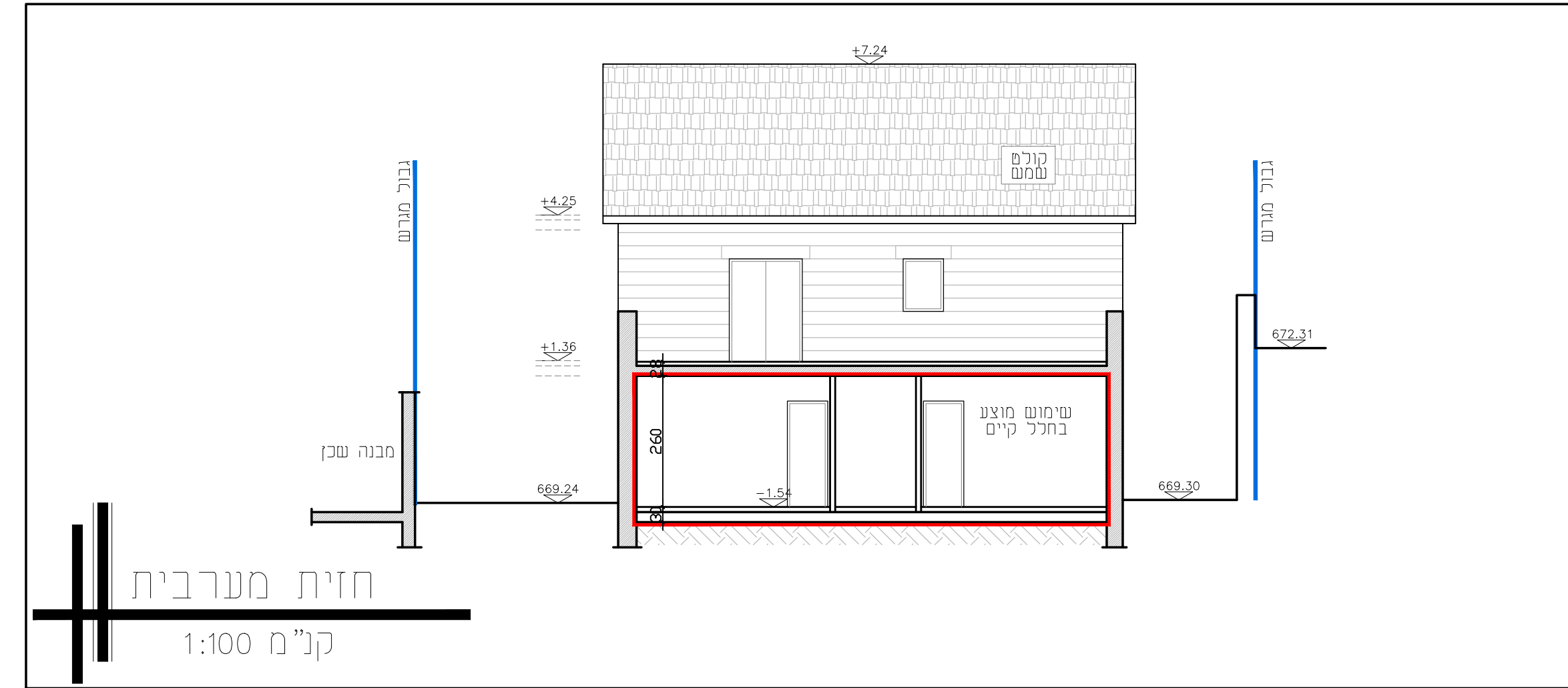
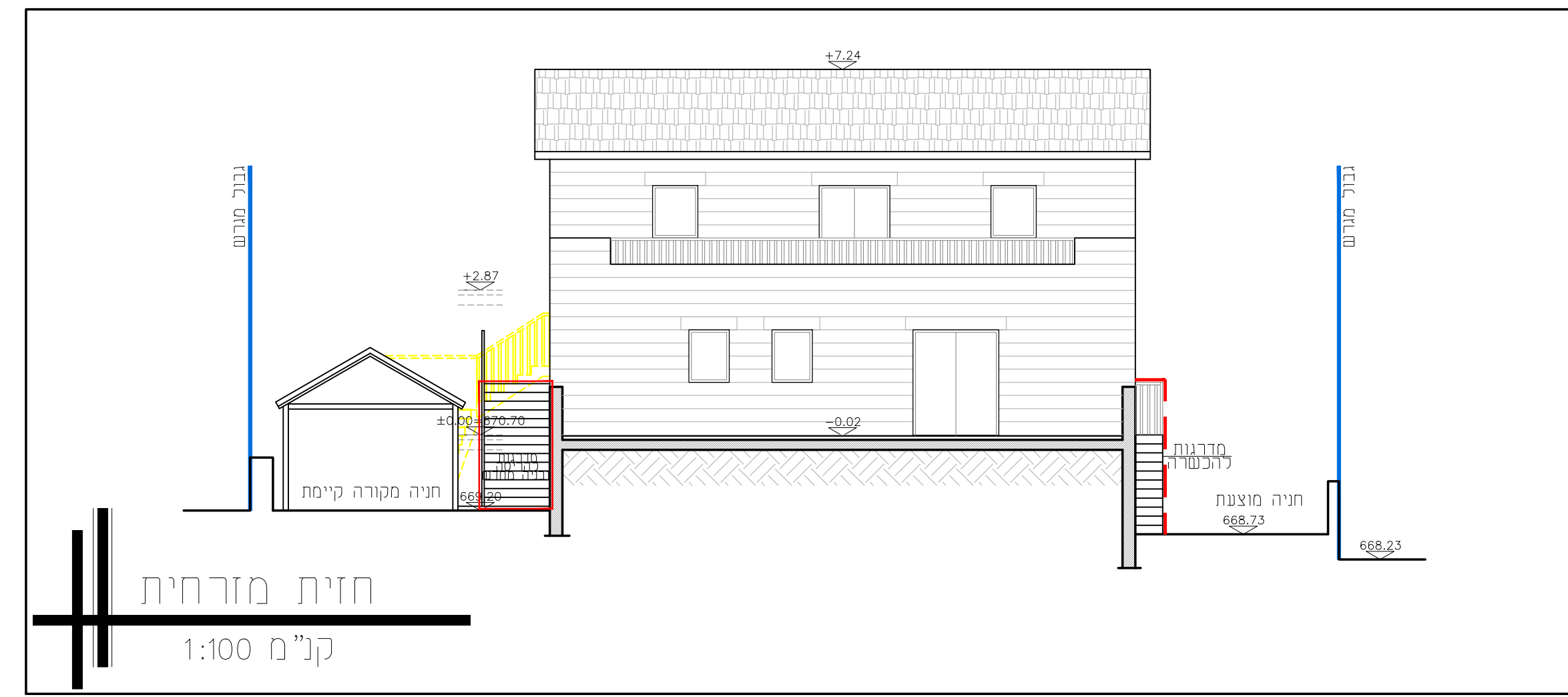
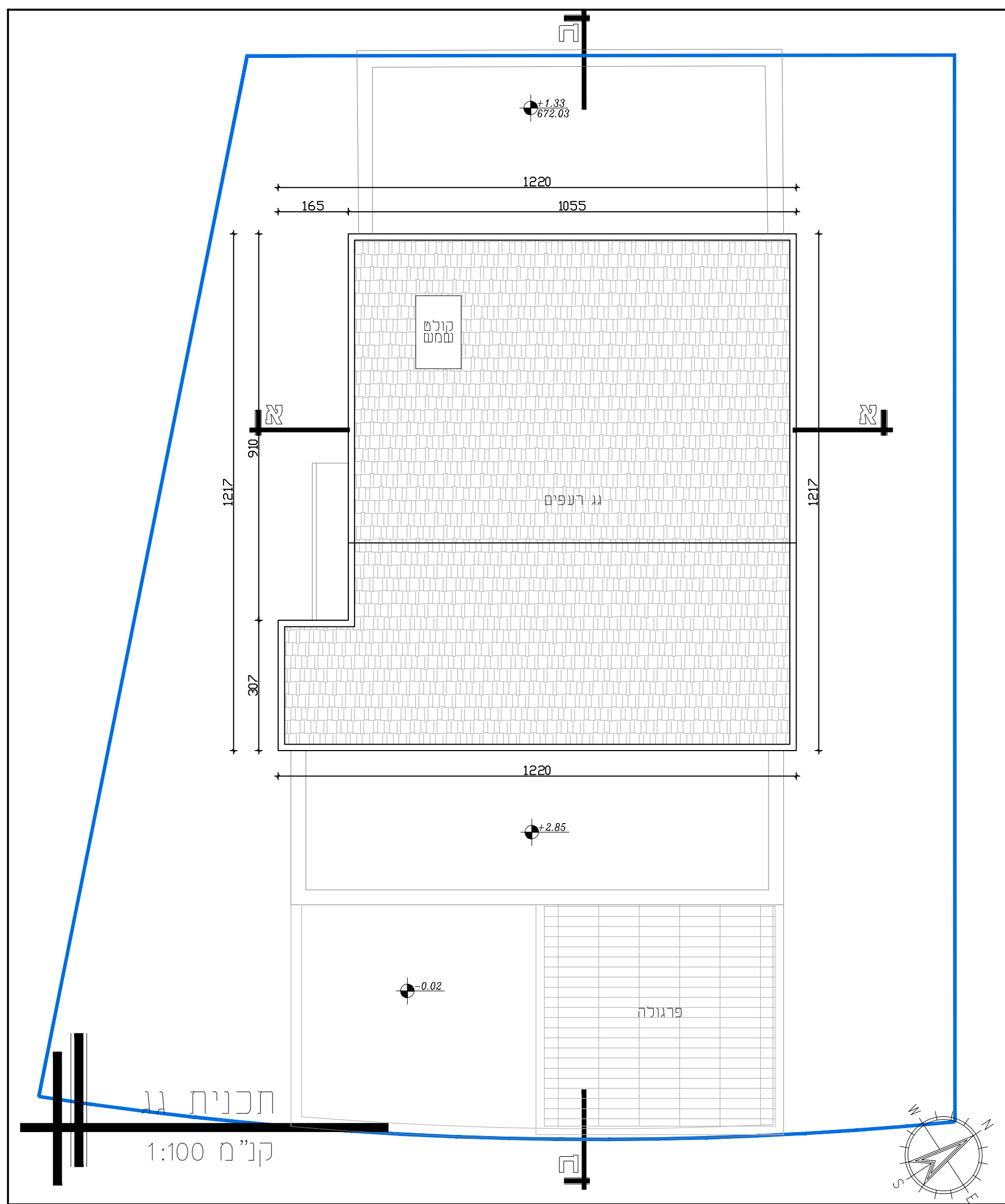
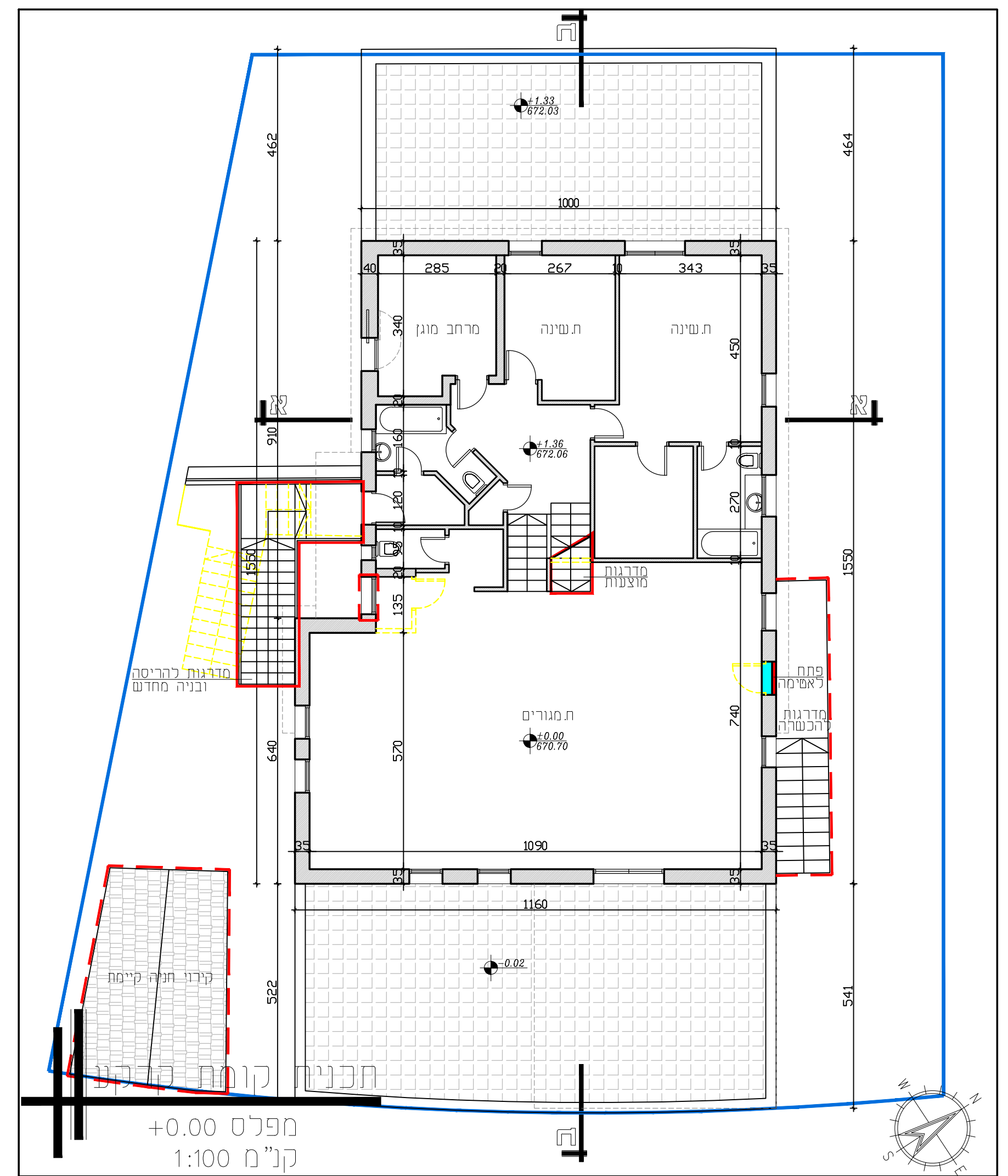
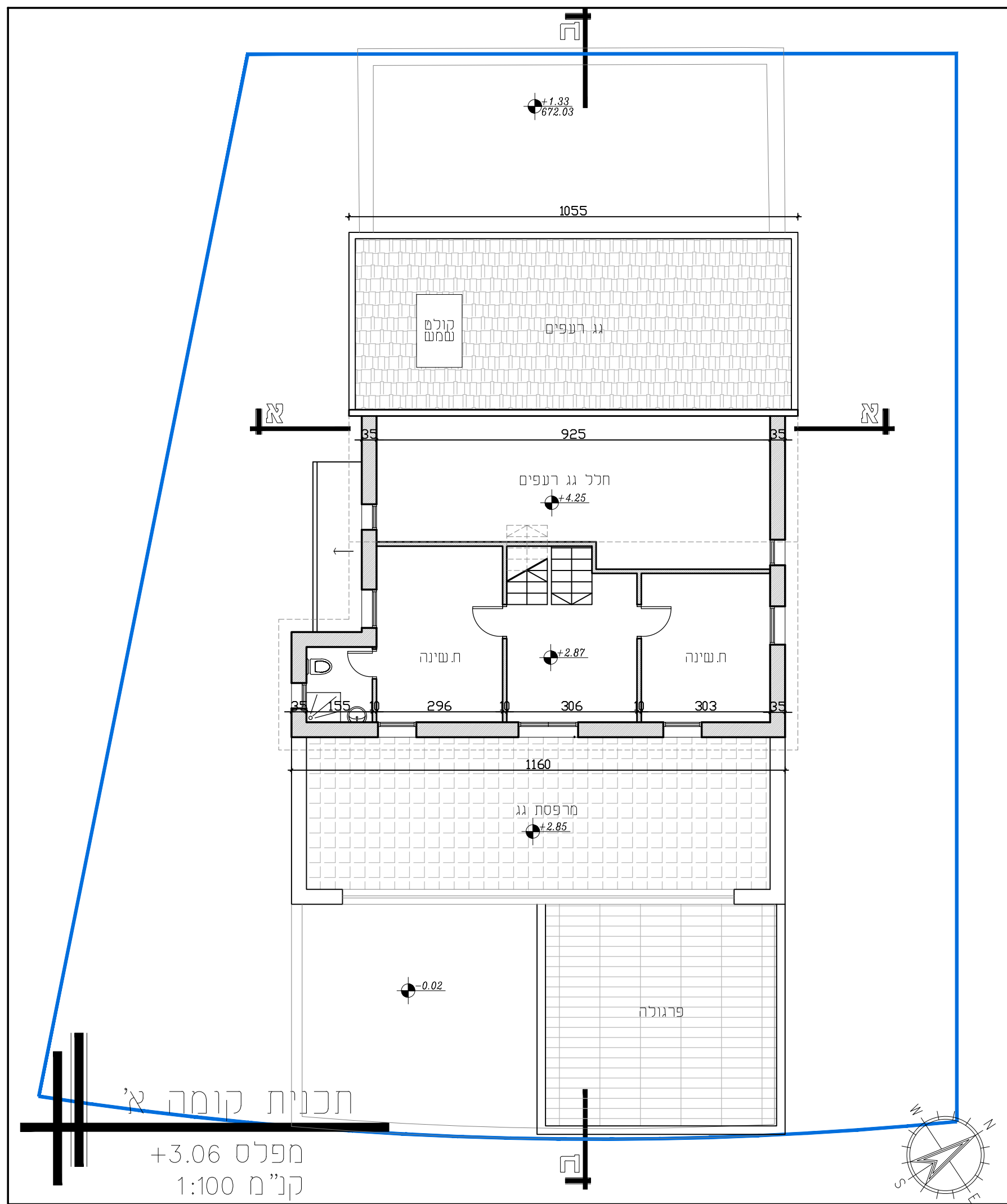
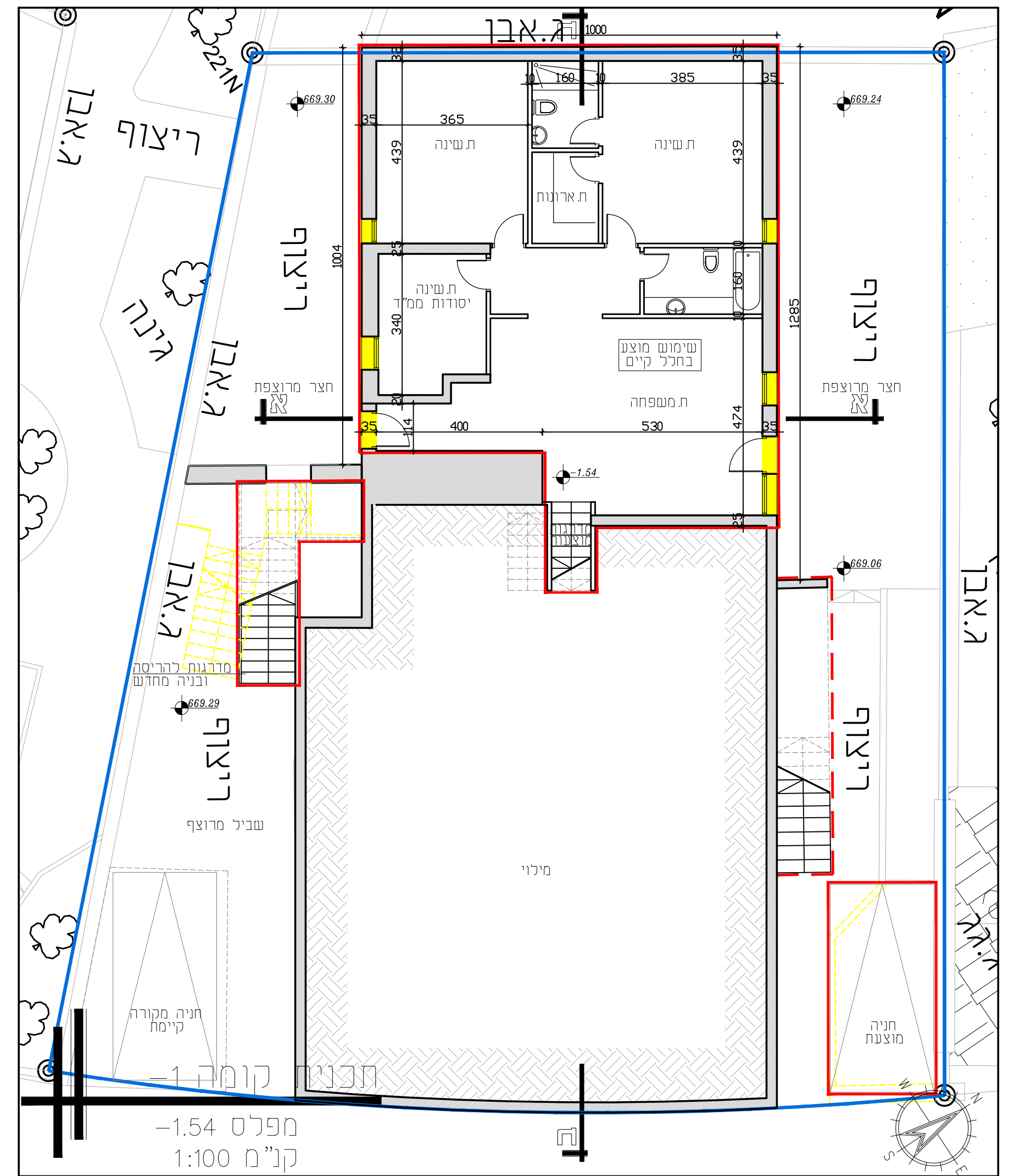

מינהל התכנון
חוק התכנון והבניה, התשכ"ה - 1965
מחוז ירושלים
הועדה המחוזית החליטה ביום 17/07/2022
להפקיד את התכנית לתאריך 27/12/2023
י"ר הועדה המחוזית