

מפה טופוגרפית

פרטים כלליים			
מחוז:	ירושלים	נפה:	ירושלים
ישוב:	תרום	כתובת:	נפת ירושלים
גוש:	30905	חלקה:	180
מסרת המפה:	היתר בניה	קנה מידה:	1:250
הוכן ע"י:	יובל וסמדר שרלו	מספר סידורי:	A2019-582
טבלת שטחים			
גוש:	3090	חלקה:	180
בשלמות:	לא	מגרש:	174
שטח רשום ב-דימי:	0.630	שטח מגרש ב-דימי:	0.630
תוכנית מפורטת:	א	מ"ר/במ/ג:	1/526
פרטי המדידה			
הרשת שבה בוצעה המדידה: רשת ישראל 2005 (IG05)			
גבולות החלקות חושבו מתוכנית: מ"ר/במ/ג 1/526			
יש לקבל אישור הועדה לתכנון ובניה לפני כל תכנון			

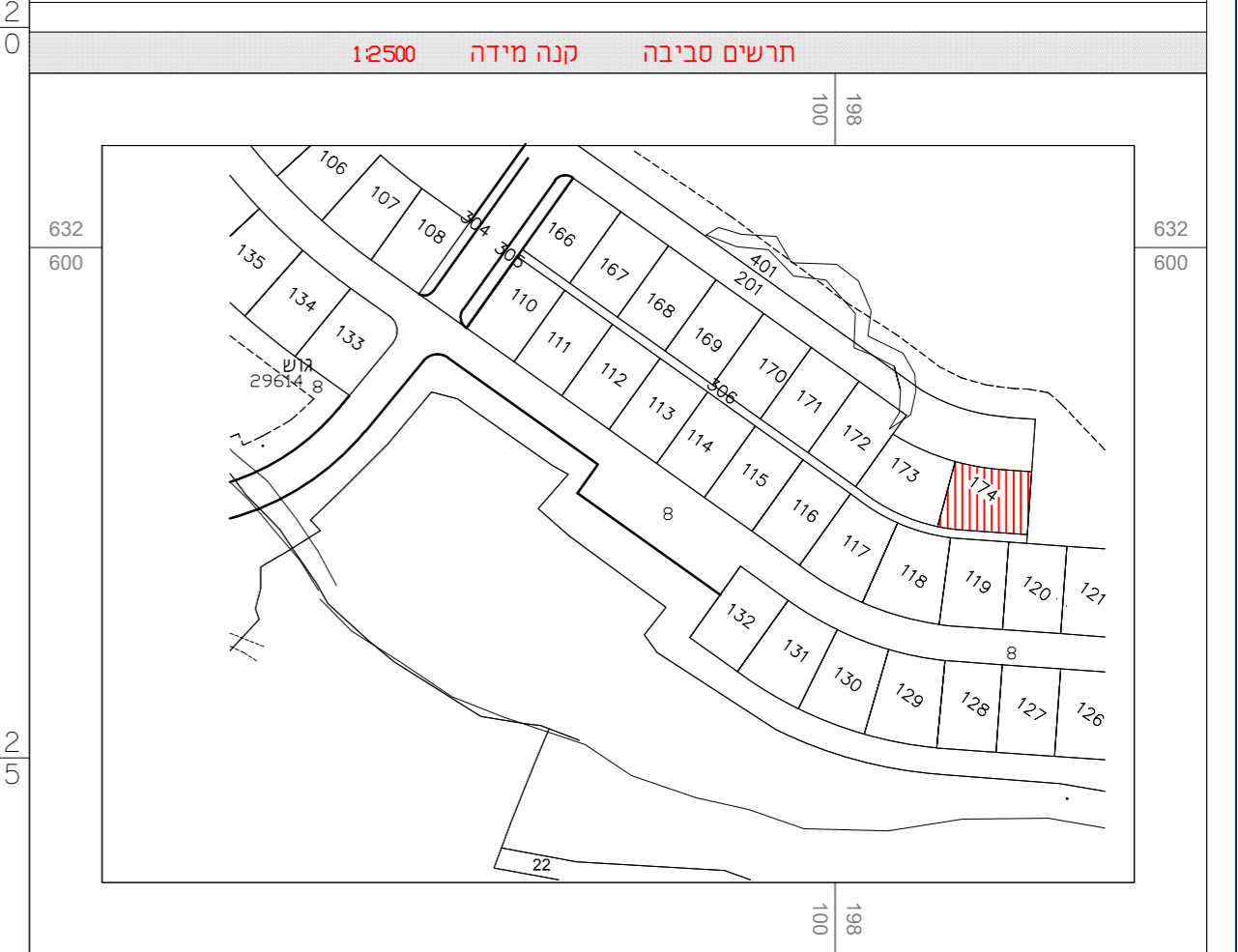

רשימת קואורדינטות של נקודות הגבול	
קואורדינטת צפון-דרום	קואורדינטת מזרח-מערב
נקודה	מס' נקודה
X = 198658.01	Y = 632446.10
X = 198684.17	Y = 632442.62
X = 198682.66	Y = 632421.09
X = 198651.92	Y = 632423.85

הצהרת המודד

אני מאשר כי מפה זו הוכנה ונערכה בקנה מידה 1:250 והיא העתק נכון של המפה הטופוגרפית על סמך מדידה שהסתיימה ביום 20.02.2023.

בהסתמך על בקרת איכות שביצעתי למפה זו אני מאשר את כל הפרטים ומאפייניהם שצוינו במפה. מדויקים לפי האמור: דרגת דיוק אופקי היא: 3. דרגת דיוק אנכי היא: 3.

המפה הוכנה לפי תקנות המדידות ומדידות ומיפוי. התשע"ז-2016. תאריך גמר התכנית: 20.09.2023.

איסר בדר
שם המודד ומעונו

1182 מספר רישוי
איסר בדר חתימה

איסר בדר מודד מוסמך (1182)

כפר קאמס 49940 ת.ד. 685

טל: 0507659205 פקס: 03-9323439

e-mail: aysar26bader@gmail.com

אתר החברה: www.awb-maps.com