



הצעה לדרישת חניה

קיים	יחיד	ממות	תמו חניה פרטי	תמו חניה אופניים	תמו חניה אופניים	דרישה אופנועים	דרישה אופנועים
-	12	-	-	1 : 1	1 : 1	-	-
מוצע	2	2	2	1 : 1	1 : 1	2	2
סח"כ			2			1	2

הערות: - תוכנו ברמת שירות 1
 - עפ"י תמו חניה 5166
 - אזור תמו חניה בינוני
 - דרישה ד"ג על פי תמו חניה 2016
 - דרישה חניה מחושבת עבור תוספת יחיד בלבד.

היצע חניה

ד"ג	פרטי	אופניים	אופנועים
1	2	2	1
1	2	2	1

מאזן חניה לתוספת

דרישה	פרטי	אופניים	אופנועים
1	2	2	1
הוצע	2	2	1
עודף/חסר	0	0	0

•• מ"ח לאופניים יסופקו במחסני הירות

דרישת נכים

רניל	מגורים	סח"כ
-	-	-

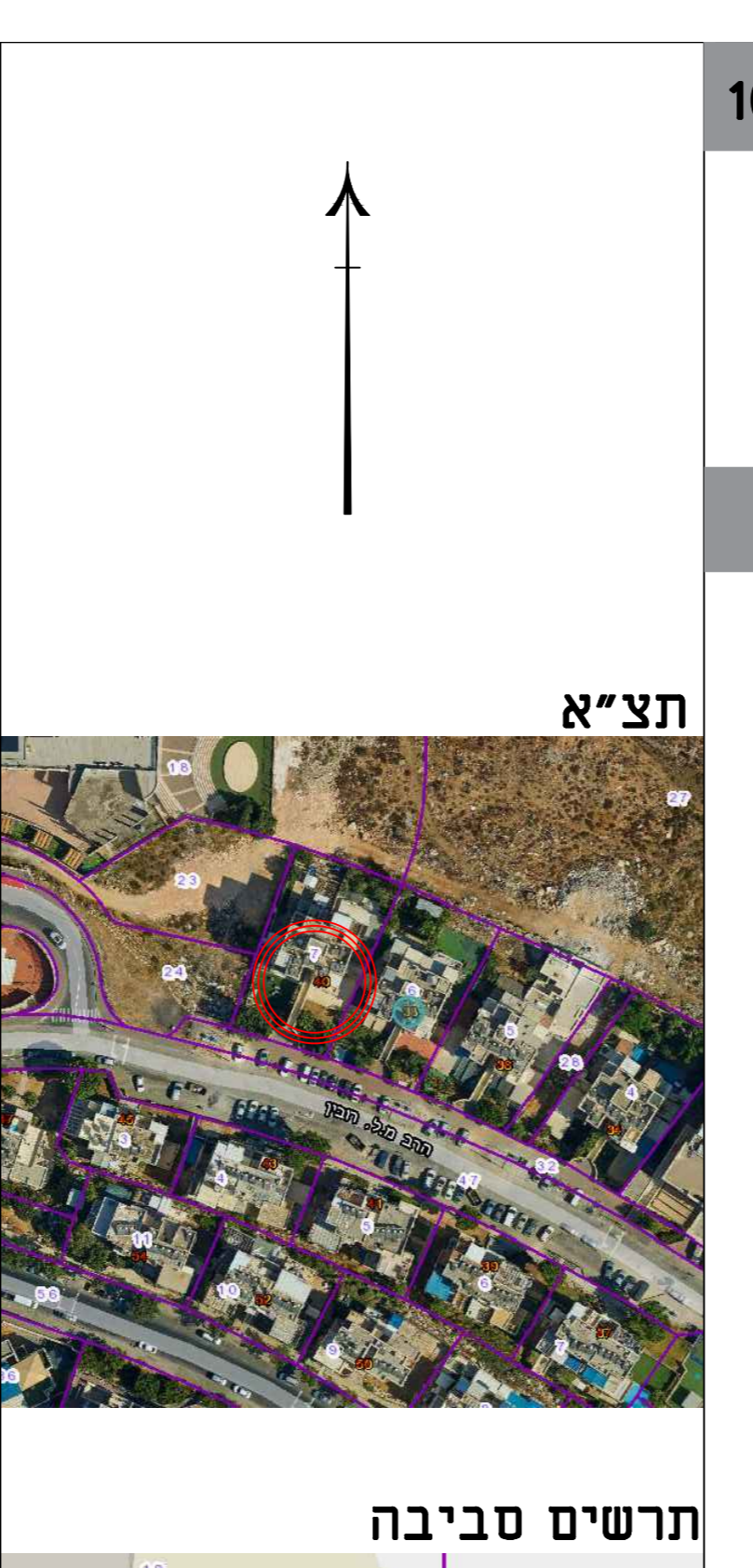

תכנית מס': 101-1074822
 שם התכנית:
 הרחבת יחיד ותוספת יחיד
 ברחוב רובין 40, ירושלים
 תכנית מתאר מקומית

נספח תנועה
 ק.נ.מ. - 1:280

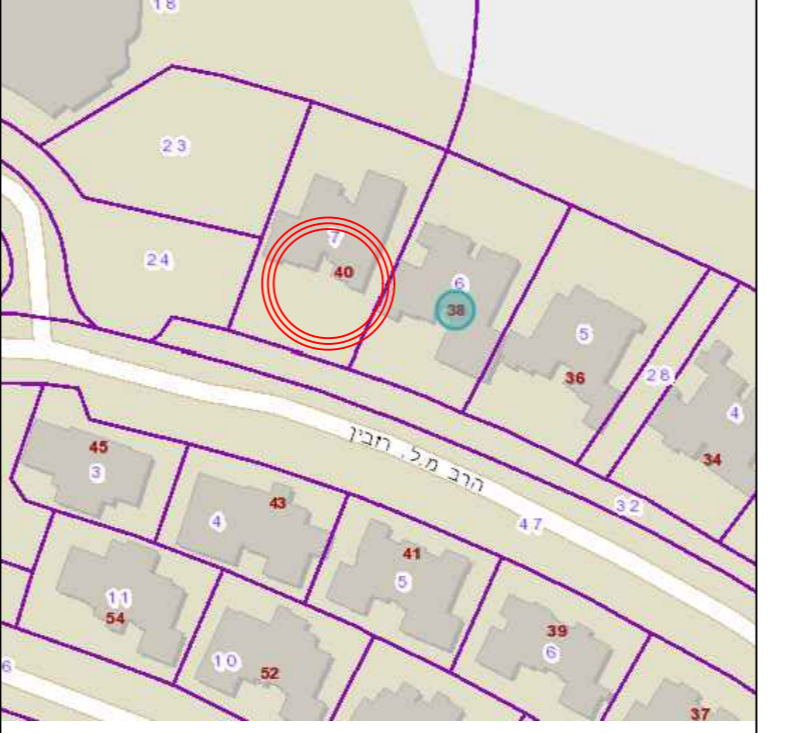
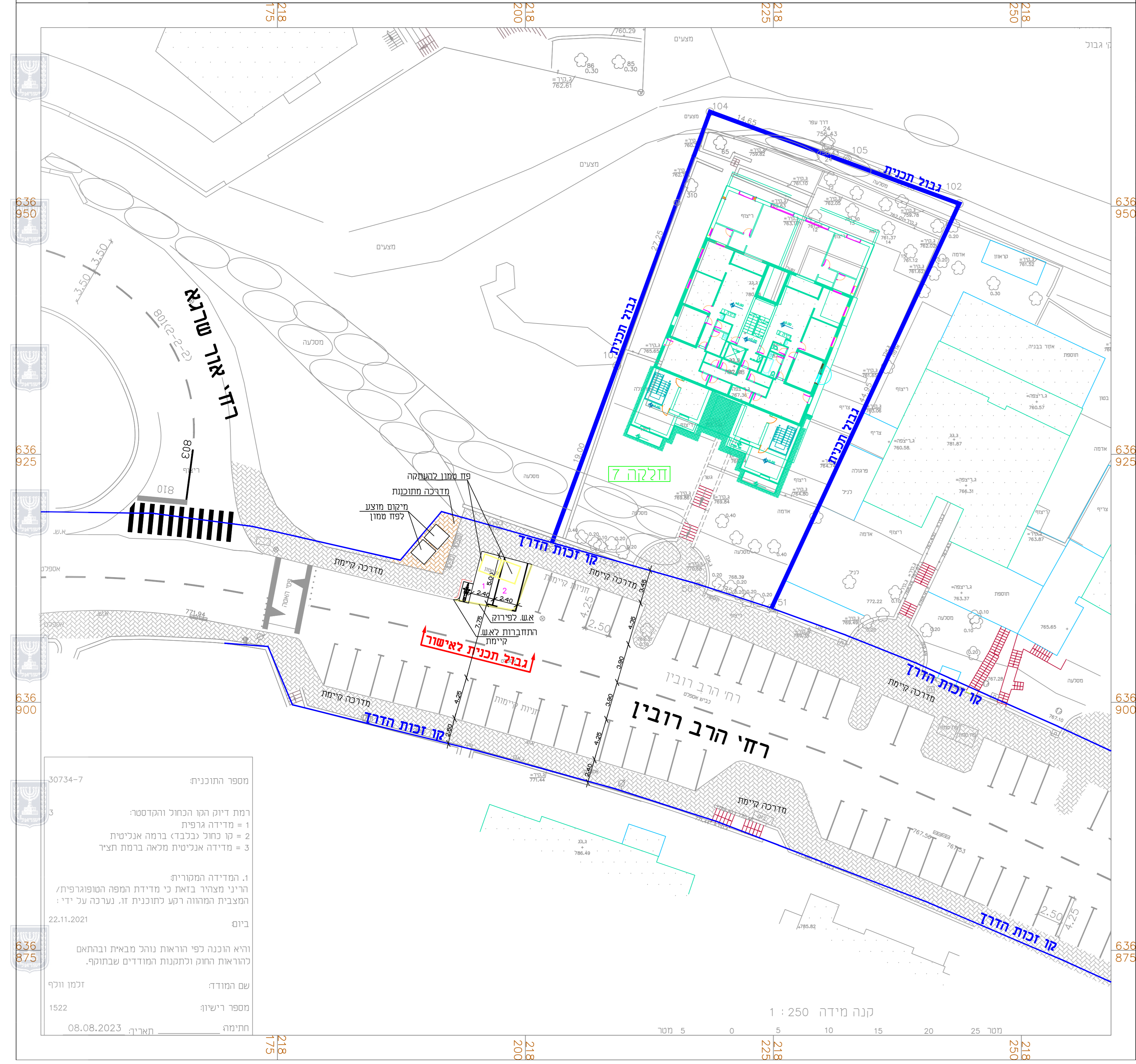

מקרא

- גבול תכנית
- קו זכות הדרך
- א.ש. קימת לפירוק
- א.ש. מתוכננת

חז"ר	מחוז העירוני/רשות
28.08.2023	מחוז תל אביב
15.08.2023	ועדה המחוזית
21.11.2023	רע"מ תוספת להקמת ר"ב שמל

שם פרויקט: רובין 40
תכנית: נספח תנועה לתב"ע

תאריך: 21.11.2023
 תביעה: תביעה
 סעיף גיליון:
 רעיון:
 לאישור עשירי:
 לאישור:

מספר תוכנית: 30734-7
 רמת דיוק וגו הבחול והמדיטה
 1 = מ"ר"ה גרפית
 2 = גו גרפית נכבד ב"מ"ה אנטיות
 3 = מ"ר"ה אנטיות מלאה ברמת תצ"ד
 1. מ"ר"ה המפורטת
 2. ר"ני מפרד בואת כי מ"ר"ה תפפה והמפורטות
 3. תפפה המפורטת רמ"ה לתוכנית זו. נערה על ידי
 22.11.2023
 ביום
 והיא הוכנה לפי הוראות נורב מ"ר"ה ובהתאם
 לכרואת תמו ותוכנת המודים עכומפ.
 שם המוד: זלמו וולף
 מספר ישיבה: 1522
 תחילה: 08.08.2023

עורך	שם	מחוז	תאריך
התכנית:	שם פתיחה: 833331	מחוז תל אביב	21.11.2023
	מ"ר"ה שמחה: 38		
	מ"ר"ה: 313657594		
עורך	שם	מחוז	תאריך
מסנה:	שם פתיחה: 52902	מחוז תל אביב	09.04.2024
	מ"ר"ה: 271		
	מ"ר"ה: 20305311		
עורך	שם	מחוז	תאריך
הנספח:	שם פתיחה: 53777	מחוז תל אביב	09.04.2024
	מ"ר"ה: 13		
	מ"ר"ה: 304910292		