

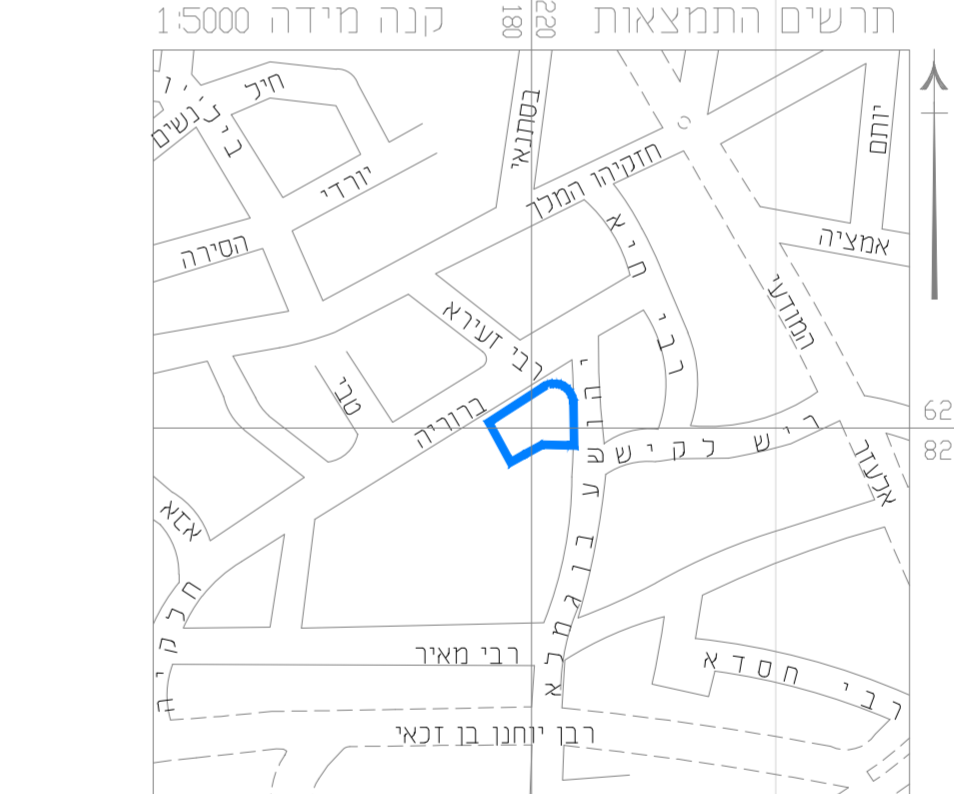

מחוז : ירושלים  
 נפה : ירושלים  
 עיר : ירושלים  
 מקום : רחוב ברוריה 3  
 גוש : 30005  
 חלקה : 207  
 שטח החלקה : 1812 מ"ר

הוכן עבור : התחדשות ב.ע.י.

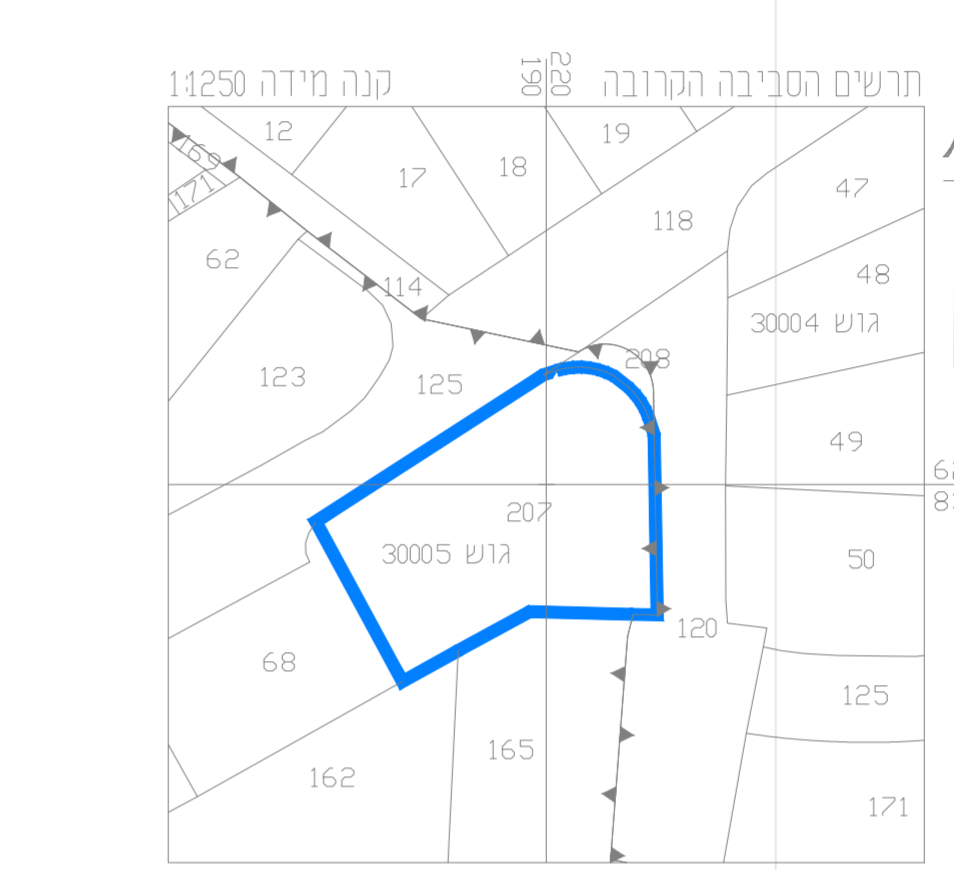

- הערות
1. המדידה קשורה לרשת קואורדינטות ארצית ע"י נקודות GPS 703R2.1126RM
  2. המדידה קשורה לרשת גבהים ארצית. BM 1126RM=733.14
  3. גבולות התחמה המודדה נלקחו מתציר רשום 19492011
  4. גבולות החכמות הגבולות נלקחו מתציר דיגיטלי ממרכז המידע ישראלי
  5. המדידה בוצעה כולקע נדבעי ותואמת למיפרט מבית 2006 בנובמבר 2020.

תאריך	08.12.2019	מפה מצבית טופוגרפית
חתימה		פרט מדידה ועדכונים

**אלישיב**  
 הנדסה אורחית וגיאודטית, מדידות ומפוי אוירי  
 רח הרכבים 9, ירושלים טל. 02-6793012 פקס 02-6792852  
 E-MAIL : M.ELYGEBEZE@GMAIL.COM

שם שרטוט : מ.א. 162-19  
 מייסה מריאל אישיב זיל  
 רישון מס' 196  
 מורד מוסמך ושמי מרהעין

איך להתייעץ או להשתמש בתוכנית זו או בחלק ממנה ללא אישור בכתב מהמורד  
**לא לצרכי רישום**

**תכנית מספר 101-0842617**  
**פינוי בינוי ברחוב ברוריה 3 ירושלים**

**נספח שמירה על עצים בוגרים**

תחולה	מנחה
תיאור	מהדורה 1
תאריך הגשה	
רשימת תרשימים	קנ"מ
קנה מידה	250
ייעודי קרקע	-
שם תרשים	-
שם תרשים	-
שמות וחתימות	
עורך הנספח	שם: ארז קפלן תאריך: ארז קפלן תכנון נוף כיווי פרויקטים

**מקרא - תכנית סקר עצים**

- עצים המיועדים להעתקה
- עצים המיועדים לשימור
- עצים המיועדים לכריתה
- עצים שנסקרו וטרם קיבלו המלצה
- נמדד אך לא קיים/ אינו עומד בתקן
- מקום מרכז עץ על גבי מדידה
- גבול הסקר/ גבול מגרש
- סימון רדיוס מוגן ממרכז גזע

- רקע בינוי/ מוטוננו
- רקע מדידה/ מצב קיים
- לעיון
- לאישור
- לנכדו
- לביצוע

**פרויקט:** ברוריה 3 ירושלים

**סקר עצים**

קנה מידה:	1:250	מס גליון:	2
תאריך מקור:	31/05/20		
תאריך עדכון:	28/12/23		

**ארז קפלן**  
 תכנון נוף / ליווי פרויקטים  
 דוד מרכוס 5 ירושלים  
 תל: 02-6271190  
 ניד: 052-6408054  
 KAPLANREZ@GMAIL.COM