מינהל התכנון
חוק התכנון והבניה, התשכ"ה - 1965
מחוז ירושלים
הועדה המחוזית המקומית בנין
בתכנון
הוראי את התכנית
14/9/2024
תאריך יו"ר הועדה המחוזית

מינהל התכנון
חוק התכנון והבניה, התשכ"ה - 1965
מחוז ירושלים
הועדה המחוזית המקומית בנין
בתכנון
הוסמכה את המקומית
30/07/2024
תאריך יו"ר הועדה המחוזית

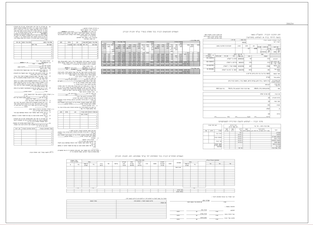

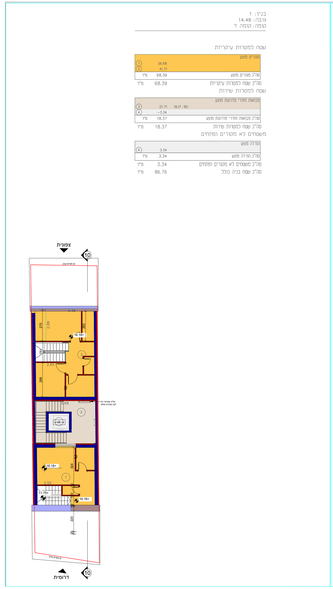

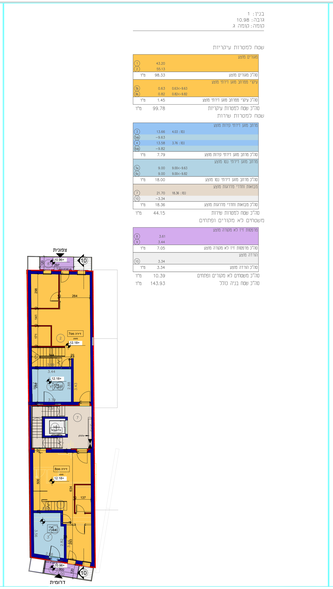

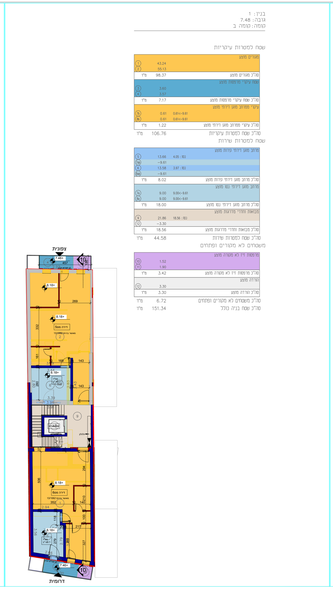

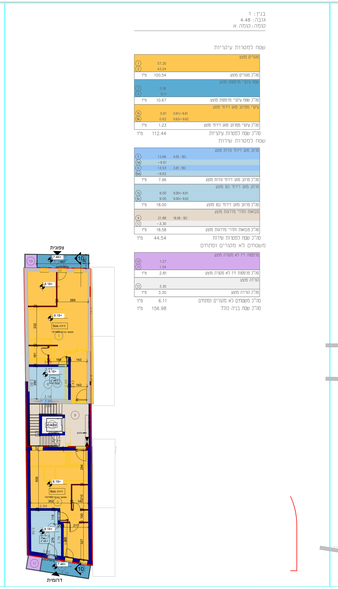

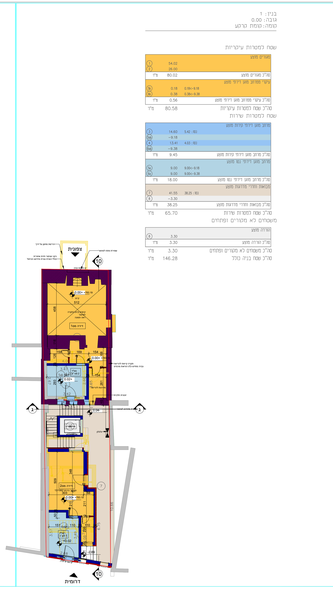

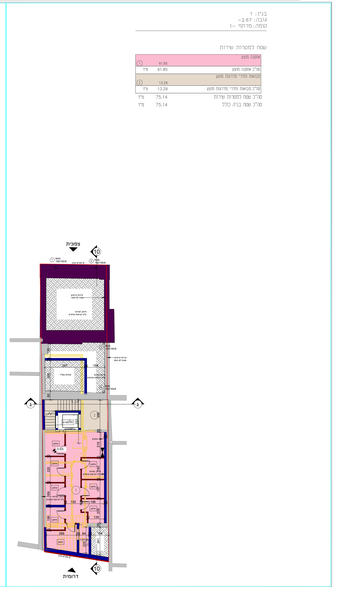

מחוז ירושלים

מרחב תכנון מקומי ירושלים
תכנית מתאר מקומית
תכנית מס' 101-1189109

תוספת בניה על מבנה קיים
ברחוב פרידמן 5, ירושלים.

נספח מס' 2
נספח שטחים

קנה מידה
1:200

גו"ח: 19/30185

אדריכל יצחק קטורזה

חתימה _____

תאריך _____

נישה
תכנון וניהול פרויקטים
עסי סרבו • ברכה קאייס