מינהל התכנון
חוק התכנון והבנייה, התשכ"ה - 1965
מחוז ירושלים
הוועדה המחוזית החליטה ביום :
25/12/2022
להפקיד את התכנית
16/08/2024
תאריך יו"ר הוועדה המחוזית

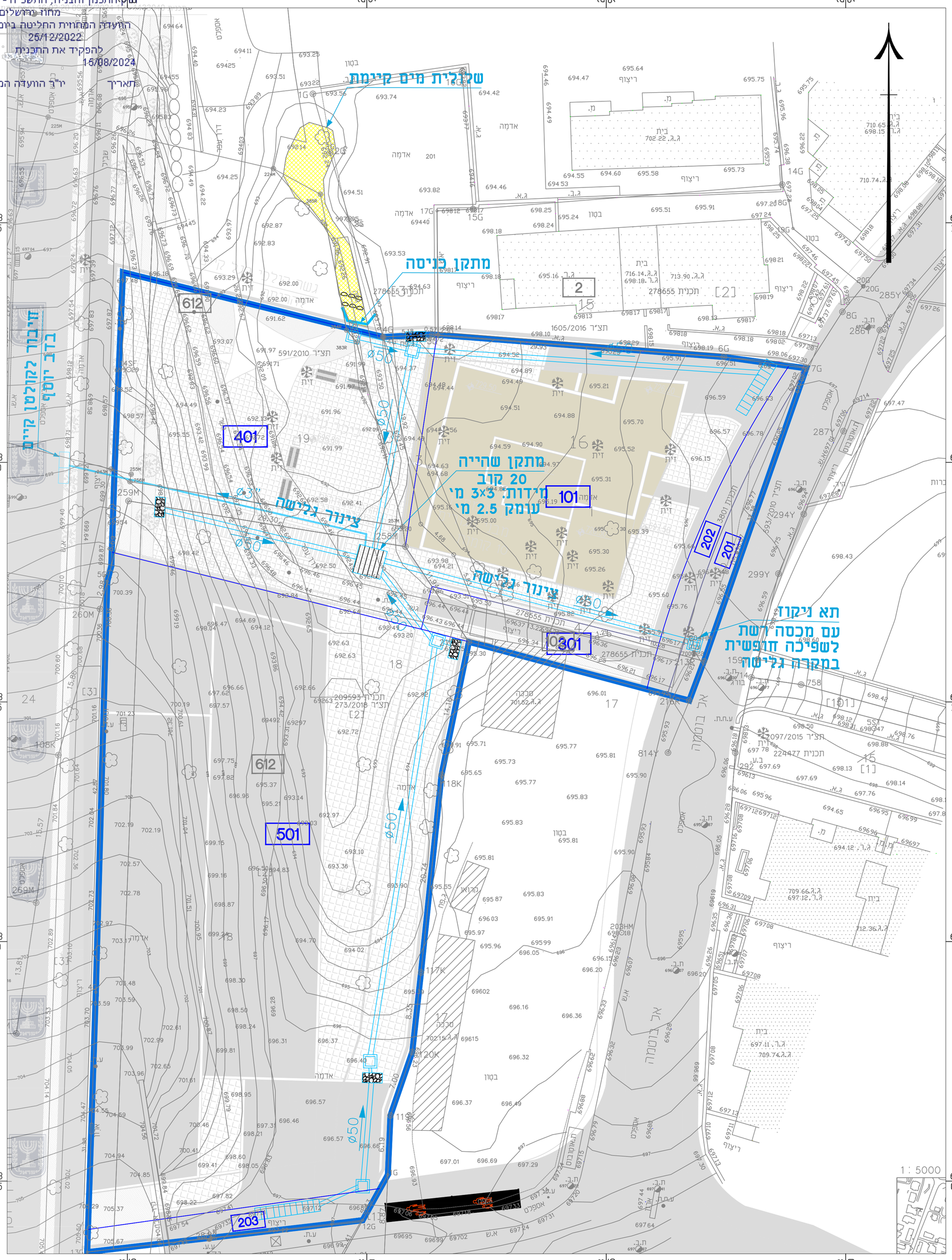

חוק התכנון והבנייה, התשכ"ח - 1965
תכנית מתאר מקומית

תכנית מס' 101-1133040

הקמת מבנים חדשים ציר דב יוסף
שכ' בית צפאפא - ירושלים

נספח ניקוז

נספח ניקוז
קנ מידה 1:250

מקרא

	קיים	מתוכנן	לביטול
קוי ניקוז (ותא)			
קולטן			
תעלה לקליטה וויסות נגר			
תעלת חייץ			
מתקן השהייה מי גשם "ACO" "GRAF" או ש"ע			
שקולית מים מקומית קיימת			

פרט תעלה לקליטה וויסות נגר

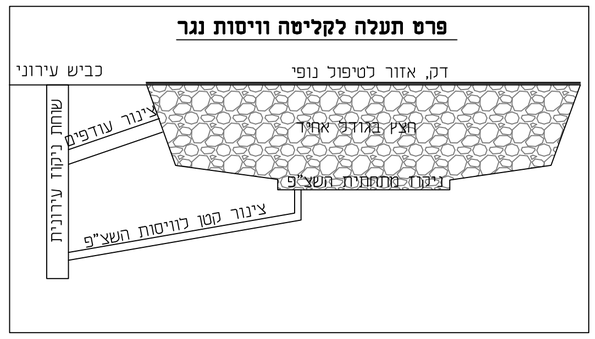

יועץ אינסטלציה ומערכות כיבוי אש
שם: בסאם אבו ליל
כתובת: ג. שפירא 21 - ירושלים ת.ד 67652
נייד 0522233767 טלפון 02-6282889 דוא"ל bassamabuleil@yahoo.com
חתימה :

09-07-2024