מיזוגל התכנון
חוק התכנון והבניה, התשכ"ה - 1965
מחוז ירושלים
הועדה המחוזית המליצה ביום
16/12/2024
לאישור אז 17/2/24 16/12/2024
תאריך יו"ר הועדה המחוזית

נספח תלת מימד
102-0775817

מתחם מגורים תעסוקה
ומבני ציבור
ברחי יגאל אלון

נספח לתכנית	גליון 1 מתוך 1
תחולה	מנחה
תיאור	נספח בינוי
תאריך עריכת הנספח	03.06.2024
רשימת התרשימים	**קנ"מ**
קנ"מ	1:500

שמות נותחימות:

שמואל רדה

רדה מיזוגל אדריכלים ומתכנני ערים בע"מ

מקרא:

- גבול תכנית
- גבול מגרש
- קו בניין
- גבול מתחם תכנית מימד
- מספר תא שטח
- דרך מוצעת
- שטח ציבורי פתוח
- מגורים, תסוקה, מסחר ומוסדות ציבור
- מס' הדרך
- קו בניין
- רוחב הדרך

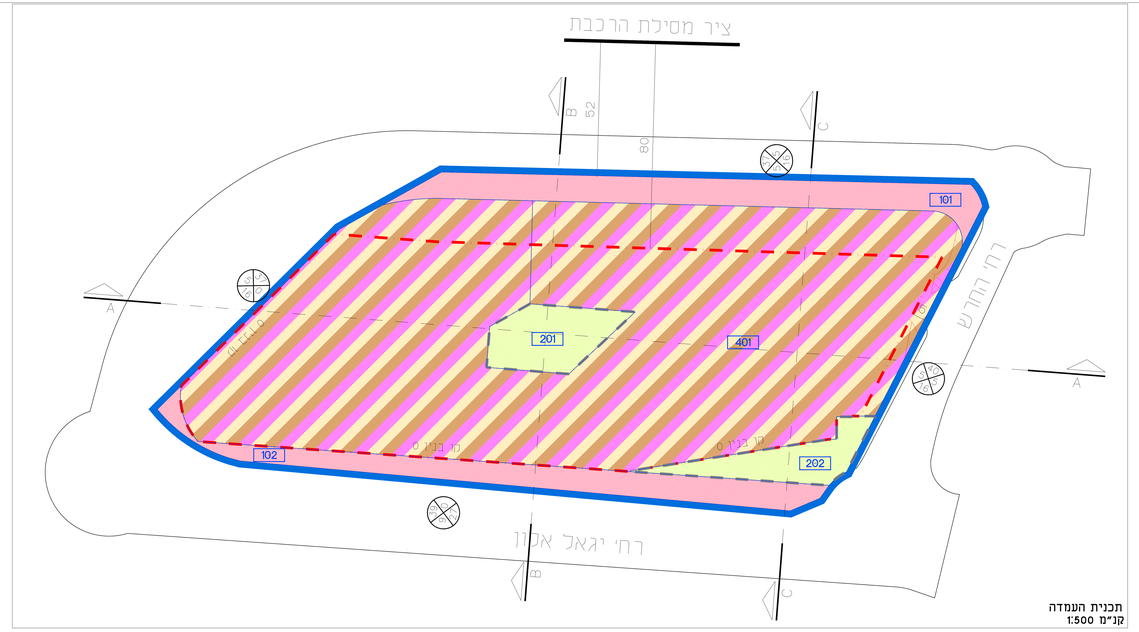

תכנית העמדה
קנ"מ 1:500

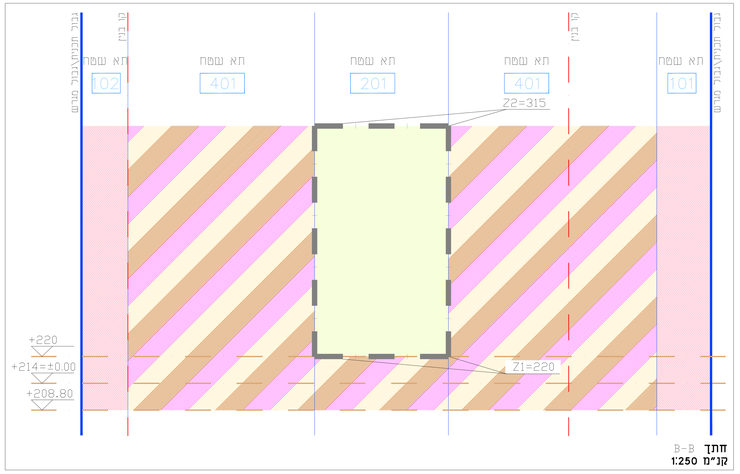

חתך B-B
קנ"מ 1:250

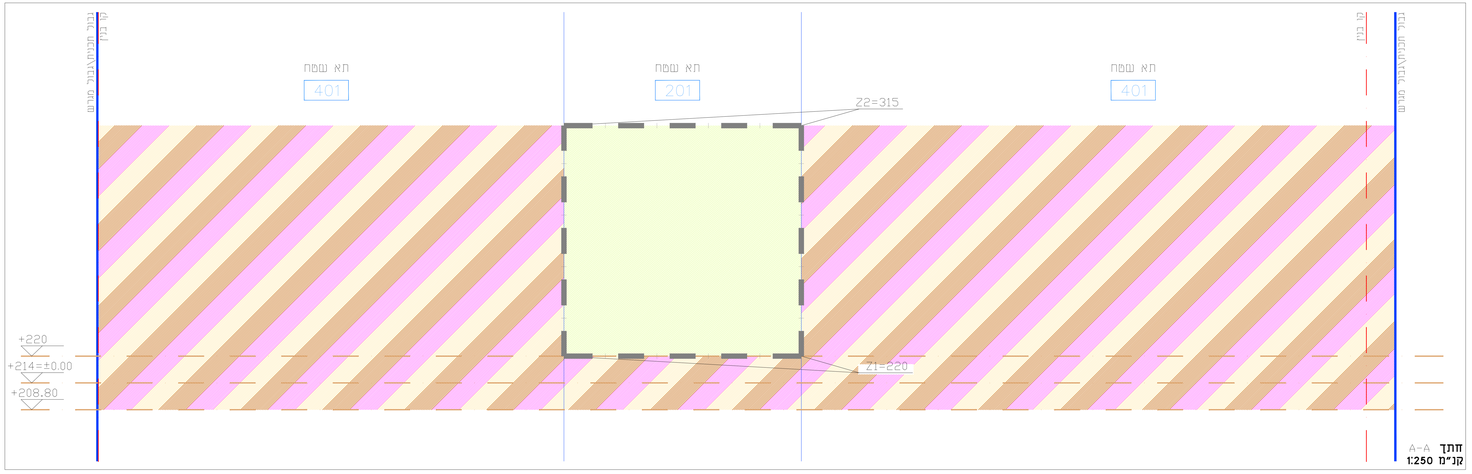

חתך A-A
קנ"מ 1:250

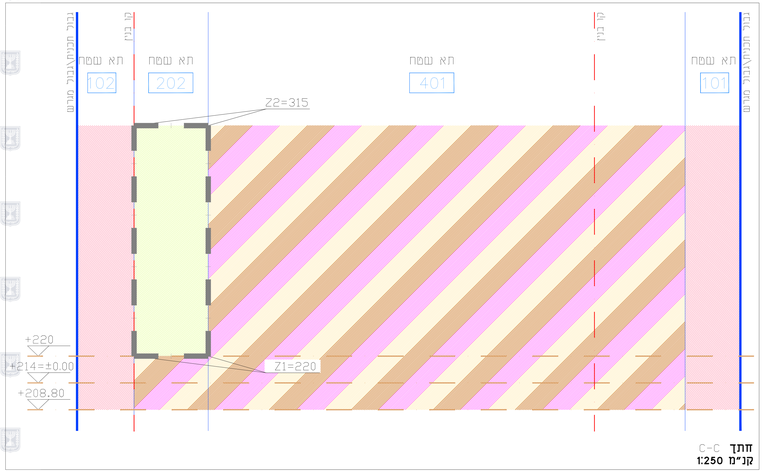

חתך C-C
קנ"מ 1:250