מינהל התכנון
חוק התכנון והבניה, התשכ"ה - 1965
מחוז ירושלים
הוועדה המחוזית המליצה ביום
19/01/2026
לאישור אזור 21/01/2026
תאריך יו"ר הוועדה המחוזית

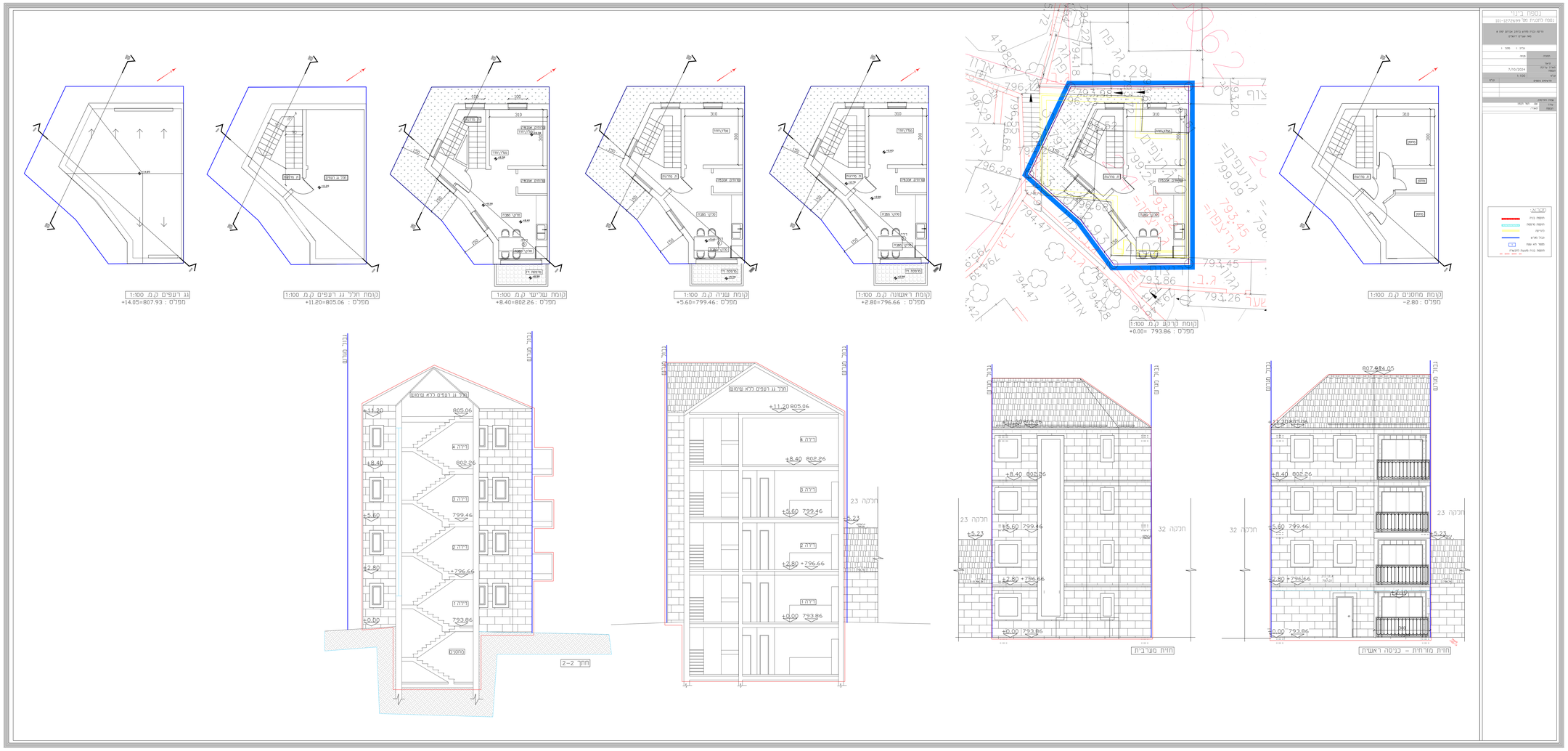
קומת מחסנים קנ.ת 1:100
מפלס : -2.80
קומת כרכוב קנ.ת 1:100
מפלס : 793.86 =+0.00
קומת ראשונה קנ.ת 1:100
מפלס : 796.66 =+2.80
קומת שניה קנ.ת 1:100
מפלס : 799.46 =+5.60
קומת שלישי קנ.ת 1:100
מפלס : 802.26 =+8.40
קומת חלל גג רעפים קנ.ת 1:100
מפלס : 805.06 =+11.20
גג רעפים קנ.ת 1:100
מפלס : 807.93 =+14.05
חזית מזרחית - כניסה ראשית
חזית מערבית
חתך 2-2
חלל גג רעפים ללא שימוש
מרחב מוגן
מחסנים
חכנה 23
חכנה 32
מגרש
מגרש
מגרש