

ש.נ.וי. מיתאר מס' 15/1/כס - 1000 1000 1000 1000 8

התוכנית מיועדת לשימוש כמבנה משרדי ומוקמת על שטח של 1000 מ"ר. המבנה יבנוי ב-1965. התוכנית כוללת 100 מקומות עבודה, 10 חדרי מנוחה, 10 חדרי אוכל, 10 חדרי שירות, 10 חדרי כניסה, 10 חדרי יציאה, 10 חדרי אחסון, 10 חדרי טלפון, 10 חדרי דואר, 10 חדרי ארובות, 10 חדרי מים, 10 חדרי חשמל, 10 חדרי טליוויזיה, 10 חדרי רדיו, 10 חדרי טלפון, 10 חדרי דואר, 10 חדרי ארובות, 10 חדרי מים, 10 חדרי חשמל, 10 חדרי טליוויזיה, 10 חדרי רדיו.

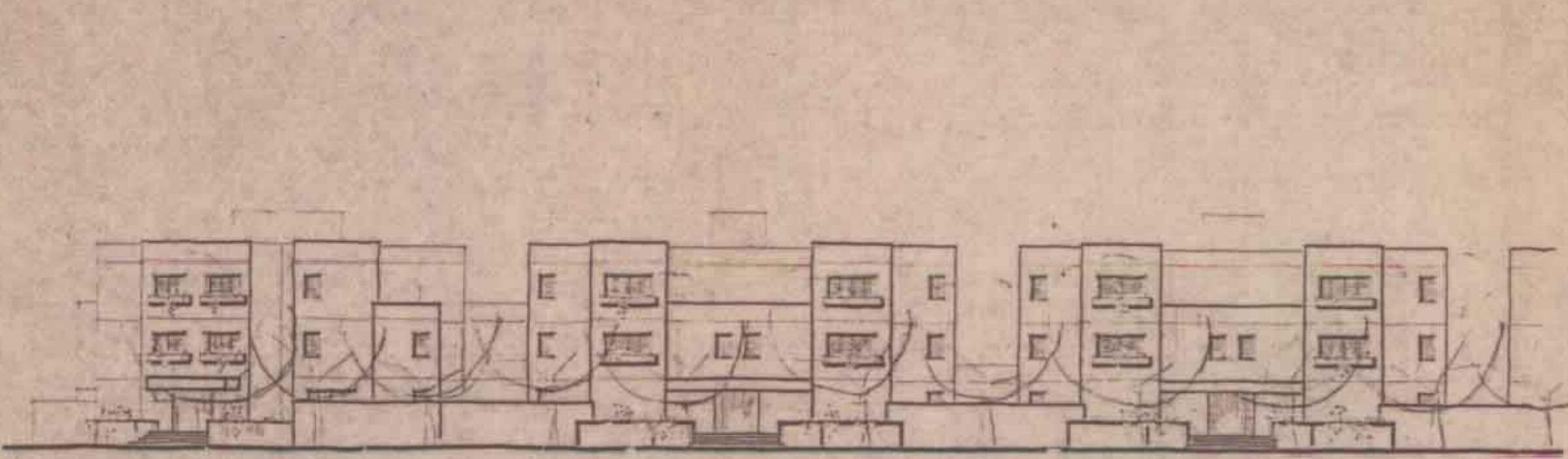

קטע חזית לשדרה.

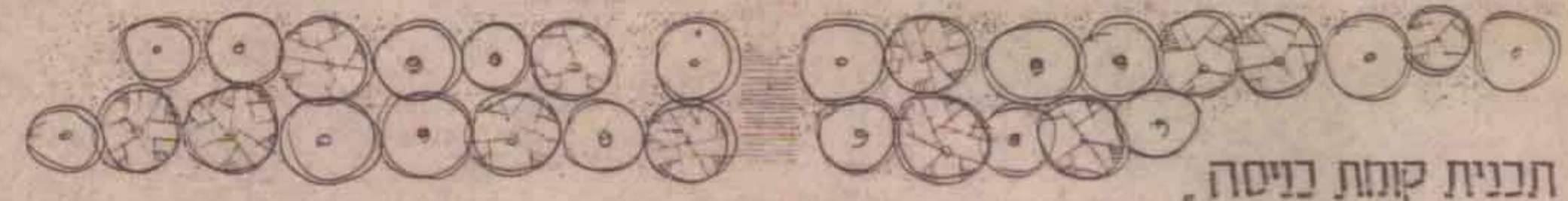
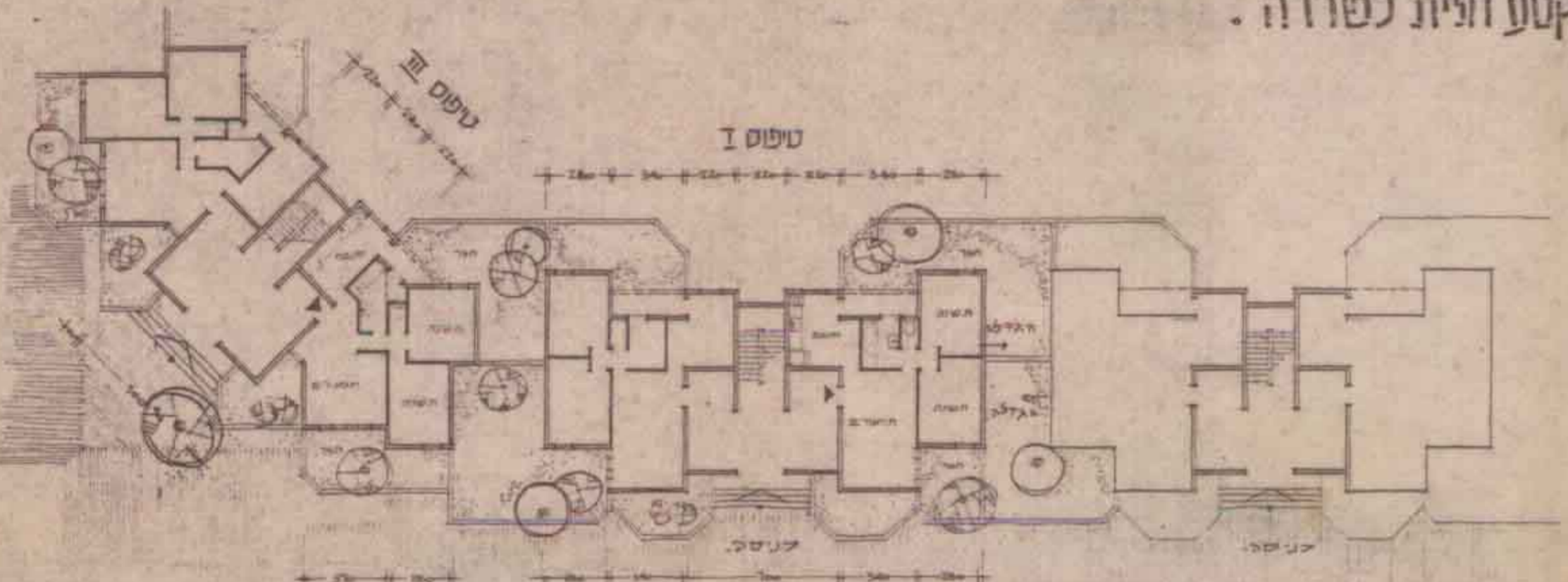
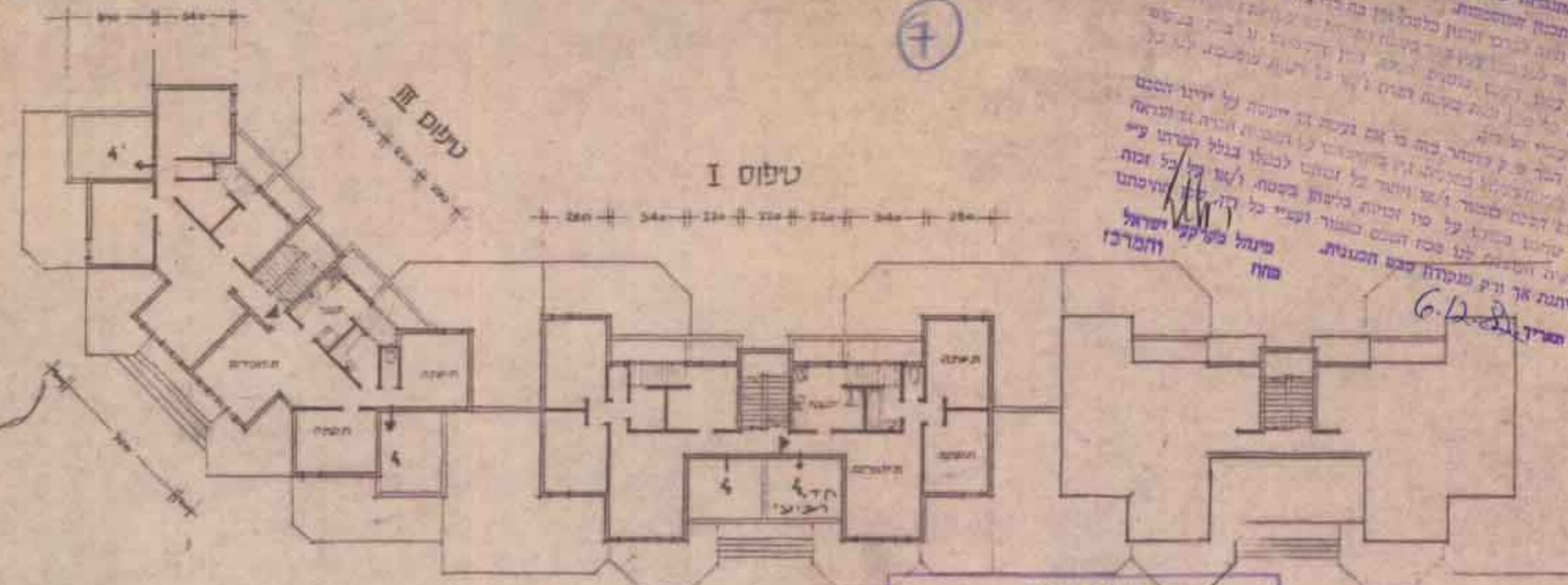

תכנית קונת בניסה.

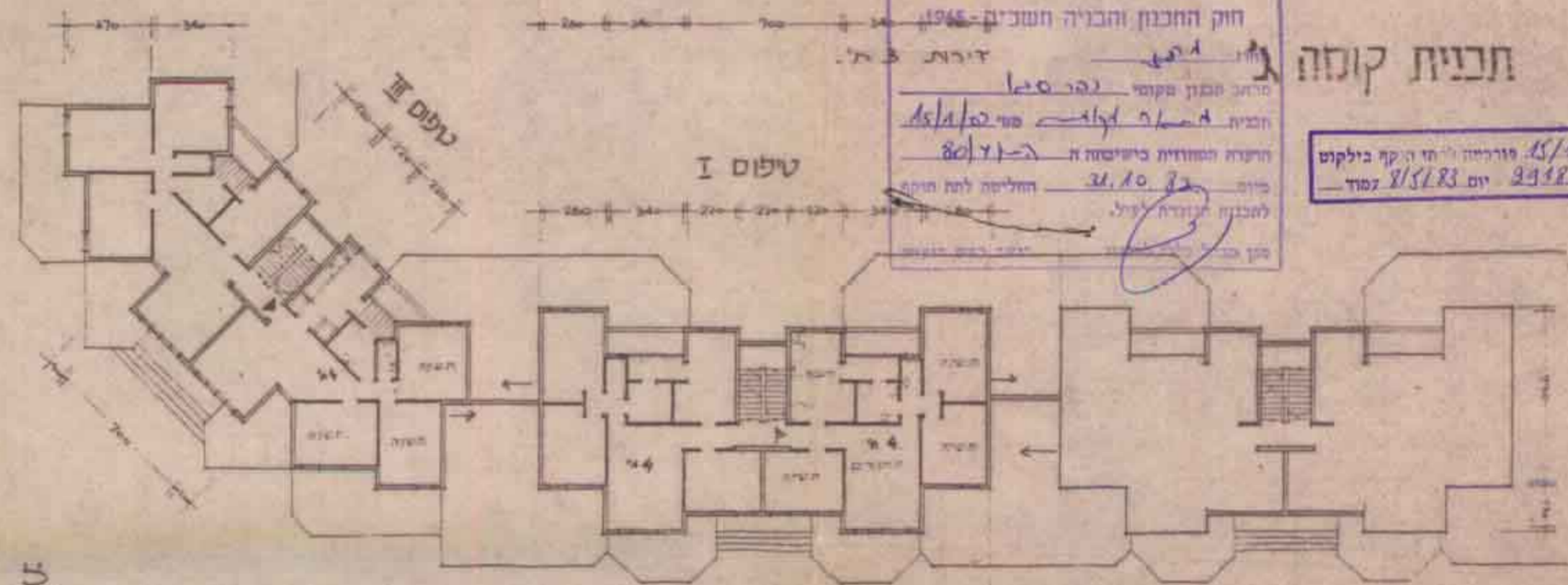

משרד המנים  
 חוק התכנון והבניה חשבוני-1965  
 דירות 3 ת'  
 מרחב מוקדן מקומי נבד 100  
 תכנית מס' 15/1/כס  
 תוכנית המנדטורית כחשבוני א-80/2/1  
 מיום 21.10.72  
 חלוקה לתת תוכנית  
 למבנות המנדטורית ליתול  
 מקום כפי המצוינות

תכנית קונת א

תכנית מס' 15/1/כס מורחבת י"ח ה"ק בולקוט  
 חרסומים מס' 2942 יום 21/5/73 למדד

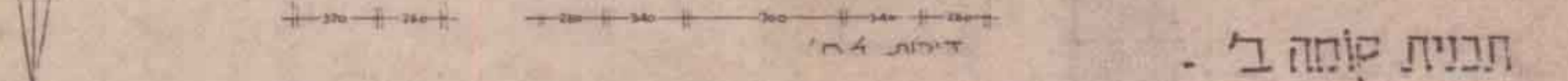

תכנית קונת ב

- הצעות: 1. החצויות בקונת הקונקרט בצמידות לדירות
- כל הדירות נתונות להגדלה.

חוק התכנון והבניה רשמי 1965  
 מרחב בניין 1000 מ"ר  
 מטרה המוקדמת רחבואי: 1000 מ"ר  
 בנייה מס' 10.5.81  
 החלטה מס' 10.5.81  
 י"ד חלוקה מנדטורית

הועדה המייעצית לתכנון ובינוי: כס-1000  
 אגף תכנוני  
 תאריך: 4

הועדה וסדרת התכנון ובינוי: כס-1000  
 מתנדב הועדה  
 תאריך: 7

ש.נ.וי. מיתאר מס' 15/1/כס. נספח בינוי. תכנית ענפי אזור סגורים ג', מבנין, 1:250.