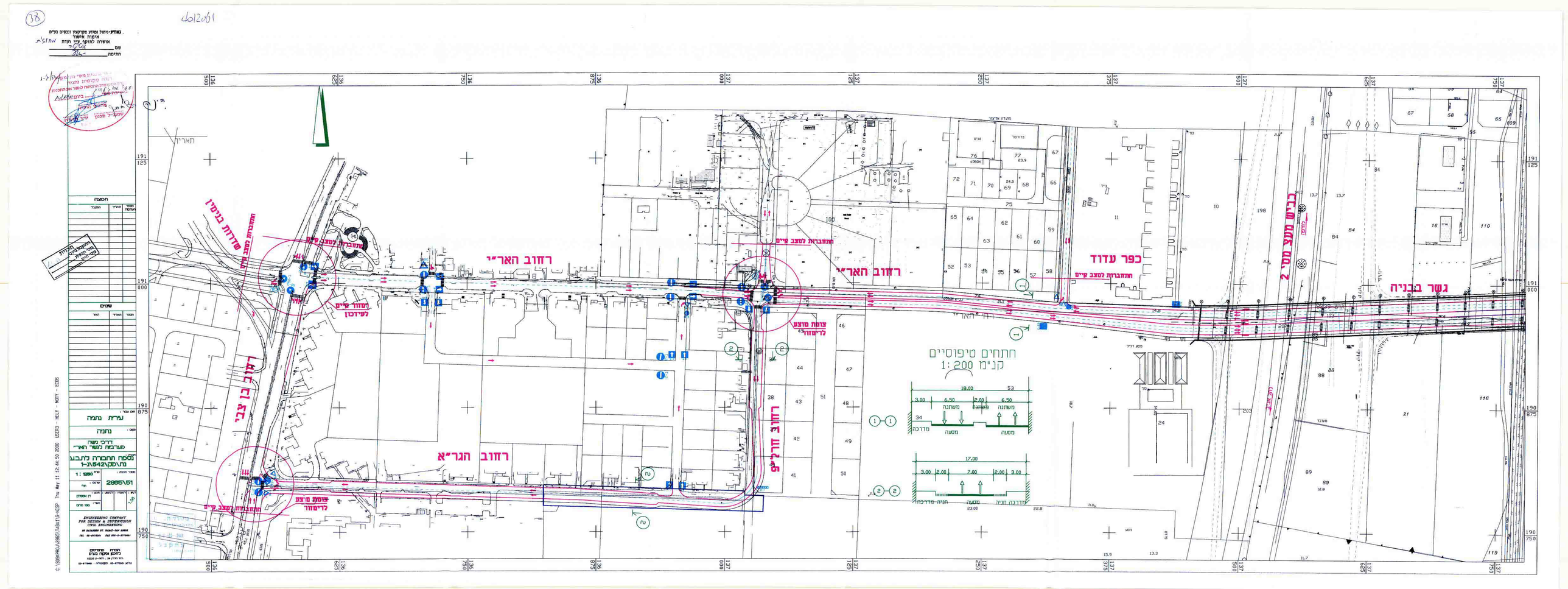

38

do12061

גאודע-ניהול ומידע מקרקעין ונכסים בע״מ
אימות אישור
אושרה לתוקף ע״י ועדה מחוזית
שם ______
חתימה ______

ועדה מקומית נתניה
הועדה המקומית החליטה לאשר את התכנית
בישיבה מס׳
ביום
מהנדס הועדה
יו״ר הועדה
סמנכ״ל תכנון

התקבל תכנית
מס׳ תכנית
מס׳ תיק

הפצה

המקבל	תאריך	מספר העתקות

שנויים

תאור	תאריך	מספר

עבור :
עירית נתניה

מקום :
נתניה

דרכי גישה
מערבית לגשר האר״י

תכנית :
נספח תחבורה לתב.ע
נת\מק\542\ג-1

קנ״מ 1 : 1250	מספר תכנית : 2865\51
שרטט : ח׳י	
תכנן : רן אסטלם	
אשר : מבי מרום	

לביצוע :	למכרז :	לעיון :
		1.00

ENGINEERING COMPANY
FOR DESIGN & SUPERVISION
CIVIL ENGINEERING
89 HAYARDEN ST. RAMAT-GAN 52333
TEL 03-6772001 FAX 972-3-6779881

חברת מהנדסים
לתכנון ופיקוח בע״מ
רח׳ הירדן 29 , רמת-גן 52333
טלפון 03-6772001 פקסימיליה : 03-6779881

C:\SDSKPROJ\2865\TABA1\G-NISP Thu May 11 12:44:50 2000 USER3 - HELY - MOTY - ECOS

רחוב האר״י
רחוב האר״י
שדרות בנימין
רחוב בן יהודה
רחוב הגר״א
רחוב דורליפ
כפר עדוד
כביש מהיר מס׳ 2
לחיפה
גשר בבניה
התחברות למצב קיים
התחברות למצב קיים
התחברות למצב קיים
התחברות למצב קיים
רמזור קיים לעידכון
צומת מוצע לרימזור
צומת מוצע לרימזור
חתחים טיפוסיים
קנ״מ 1:200
1-1
18.00
3.00
6.50
2.00
6.50
משתנה
משתנה
משתנה
מדרכה
מסעה
מסעה
2-2
17.00
3.00
2.00
7.00
2.00
3.00
מדרכה
חניה
מסעה
חניה
מדרכה
136 500
136 625
136 750
136 875
137 000
137 125
137 250
137 375
137 500
137 625
137 750
191 125
191 000
190 875
190 750