

א. ג. י. ט. (19/12) שדה נחום צפון/א.ב.

תרשים מצב וגבהים 1 : 250

תשריט חלוקה

מחוז : המרכז
נפה : פתח תקוה
מקום : שדה ורבורג
גוש : 7623
חלקה : 217

הוכן עבור : משפ' גלם
השטח : 0.647 ד'

משרד הפנים מחוז המרכז
חוק התכנון והבניה תשכ"ה - 1945
אישור תכנית מס' 62/חול"ב
החבנית מאושרת מבין
סעיף 100 (ג) לחוק

חלוקה :
[1] 0.480 ד'
[2] 0.167 ד'
סה"כ (217) 0.647 ד'

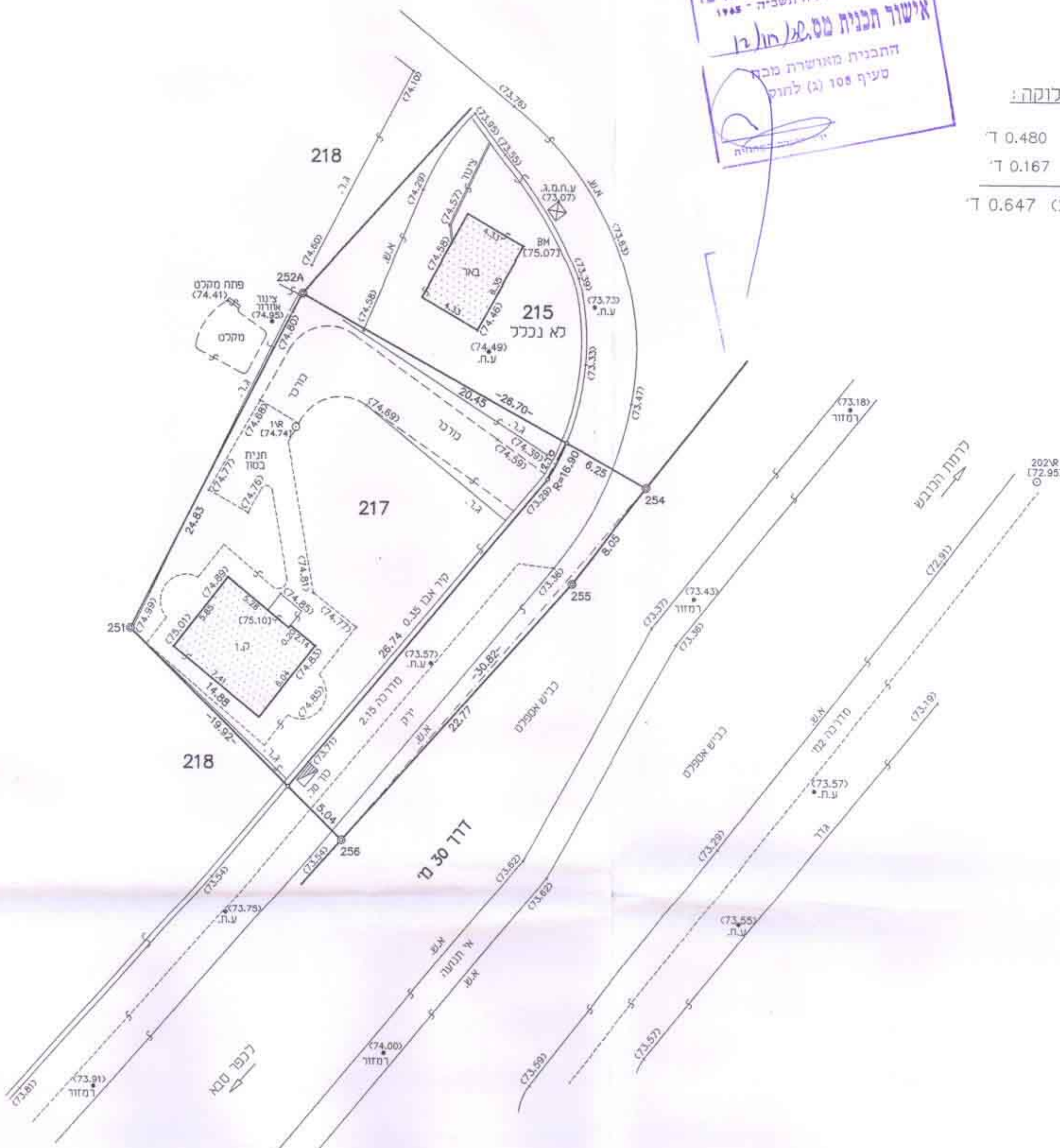

המפה עודכנה בתאריך 24.4.01 ובוצעה בהתאם לתקנות המודדים ומיפוי. החשניה 1998

ר. י. כ. י. 245
שם המודד מספר רשיון חתימה

אני מאשר כי מפה זו היא העתק נכון של המפה הטופוגרפית שהכנתי על סמך מדידה שהסתיימה ביום 11 בחודש מרץ שנת 1999 וכי כל הפרטים שצוינו במפה הם מדויקים ודרגתה היא המפה בוצעה בהתאם לתקנות המודדים ומיפוי. החשניה 1998

ר. י. כ. י. 16.3.99
שם המודד מספר רשיון חתימה

ר. י. כ. י. - ח. ז. ז. ז. ז. מודדים מוסמכים רוי ויצמן, כפר-סבא סל. 09-7434016
File : 2585.dwg

- הערות :**
1. התרשים מבוסס על מפת גוש הרישום 7623.
 2. הגבהים קשורים כנק. קבע מס' 57 של עיריית כפר סבא שגובהה +63.283.
 3. המדידה קשורה כרשת הארצית.