

עובדת מצד חניה

מספר דירות	תקן	תניות דרושות	תניות מוצעות
8 דירות עד 90 מ'	1:1	8	8
1 דירה במערה 90 מ' - 120 מ'	1:1.5	1.5	1.5
סד"כ	9.5	9.5	9

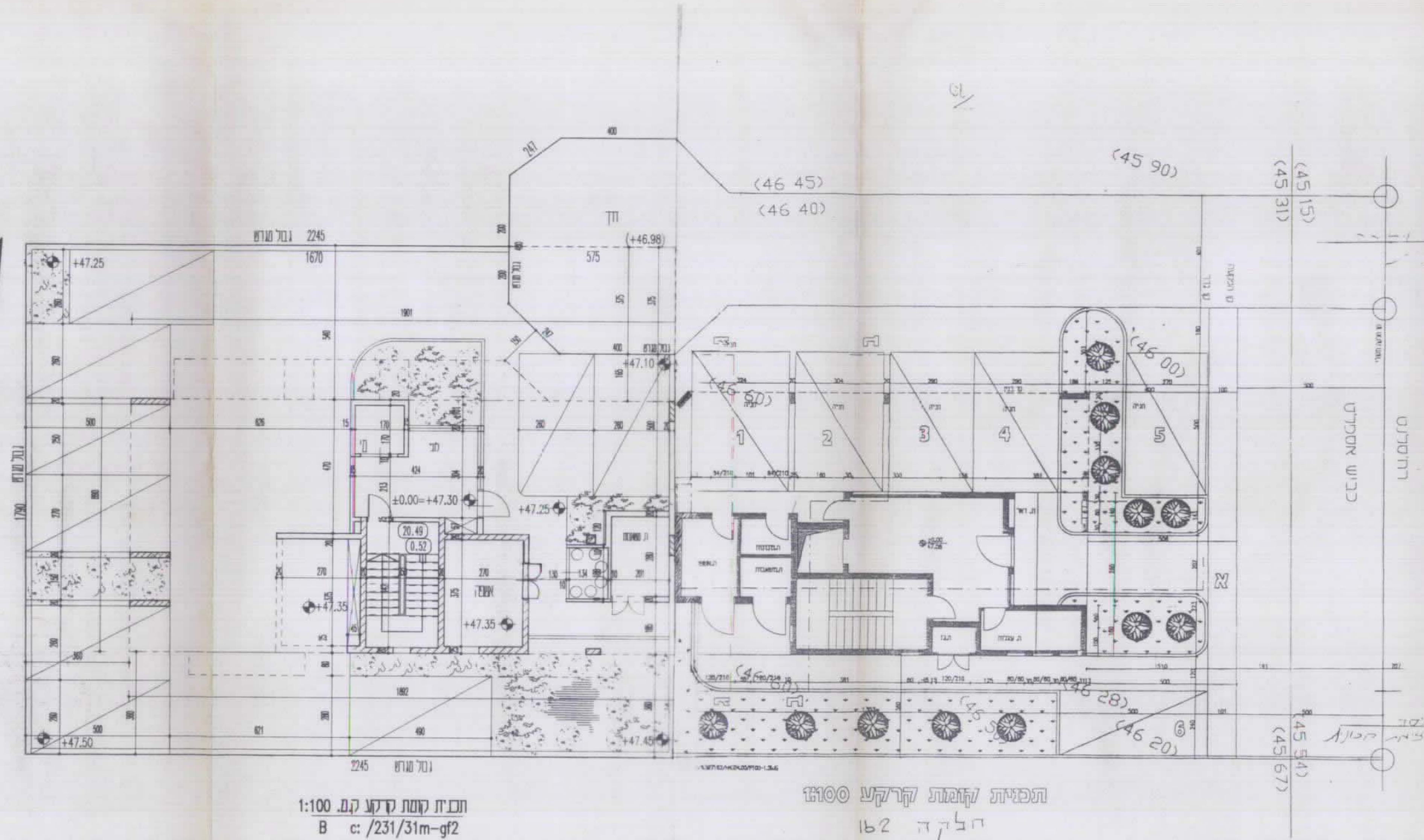

תכנית קומת קרקע קמ. 1:100  
B c: /231/31m-gf2

תכנית קומת קרקע 1:100  
חלקה 162

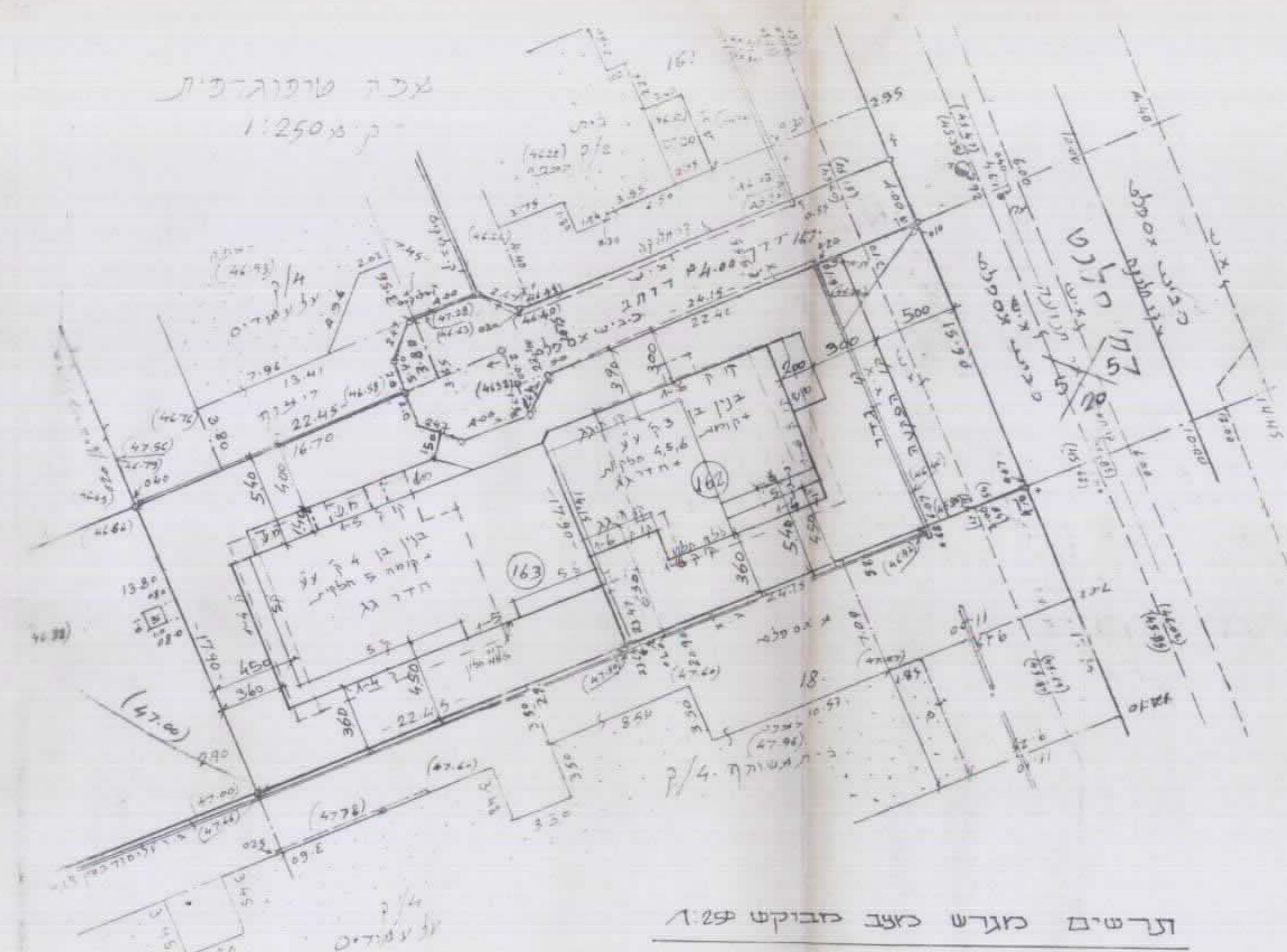

צ"ל לצדכי כישום  
מגזר 30899  
מס' נעוון: 352  
טל: 9340068  
באירוד מודד מוסמך ד"ר בדיקה 3 פ"ת

פתח-תקנה  
גרש : 6397  
חלקת : 163.162  
שטח : 162 = 70.383  
163 = 70.382  
היכן עבוד: מר' צדון

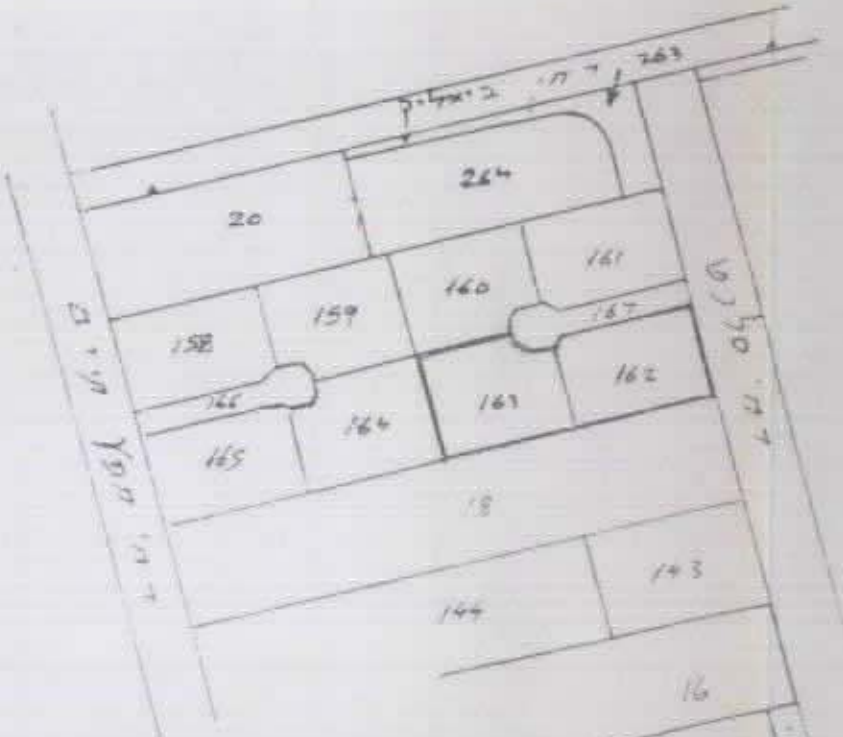

דקדקת  
מקשים הסביבה  
קמ 1:1250

המספרים בסוגריים בנבחים  
בניבחים מבוססים על מ"מ  
עודדכי מס' 46 = 22.779

גמ' סמל/מ/ג 63/1212/7  
תאריך תחילה

מחוז המרכז  
מחוז תכנון מקומי פי"ח  
חברת שטי פז/סק/ 63/1212/7  
שינוי להכנת חומר טכני פז/2000, פז/14/2000, פז/1212/23  
נפה: פת  
עיר: פי"ח  
גוש: 6397  
חלקה: 162, 163  
היום: שטחן שטחן ובניין בעיני רוחי ארבע ארצות 39 פי"ח. טל. 9324142, פקס: 9336090, 053-500903  
בעל הקרקע: חלקה 162: משה יצחק ח. ז. ד/327461  
ד"ר ח'יה ח. ז. ד/331991  
חלקה 163: מורד ק טאה. ז. 282530  
עורך התכנית: שפי. מ. מ. מולד (שפי). ע. אדריכלים ומסכנני טרי.מ.  
מפי אסף מורד, כנומ: רח' והמחודרות 13 פי"ח. מ' 9309404.  
שטח התכנית: 765 מ"ר.

תחיתום:  
היום:  
בעל הקרקע:  
מורד תנועה:



אסף שפי  
מנהל אדריכל ויועץ תנוע  
פי"ח, רח' המחדרות  
03-9309404