

6 ב' א-3

משרד הפנים
מינהל תכנון ומכירתם
9-10-2001
נתקבל
חוק מס'

חוק התכנון והבניה תשכ"ו-1985
הועדה המקומית לתכנון ולבניה נתניה
אישור
מיום 2
מחלקת התכנון והבניה

תאריך עדכון: 24/04/2001
11/11/2001:
סחוז המרכז
סרחב תכנון מקומי, נתניה

נישלה תניה לתבנית מתאר מקומית נת/27/4
נישלה מל' 2

משרד הפנים מחוז המרכז
חוק התכנון והבניה תשכ"ו-1985
אישור תכנית מס' (ת.ת.מ.)
התבנית נאשרת מכח
סעיף 105 (ג) לחוק

הגפה : המרחק
מקום : נתניה
גוש : 0260
חלקה : 90 , 87
רחוב : בן אליעזר/יהודה הכרם
היחום / המגיש : אריה שקד הנקשר בע"מ - רח' גורדון 2 נתניה - טל. 09-8823941
בעל הקרקע : אריה שקד הנקשר בע"מ - רח' גורדון 2 נתניה - טל. 09-8823941
המתכנן : מנואל-אפשטיין - אודיכלים רח' בדני 10 נתניה - טל. 09-8324002
שטח התבנית : 160 מ"ר
קב"מ : 1:100 , 1:250

טבלת חניה ע"פ הצעה לתכנן חדש

שימוש	מס' דירות	תקן	רכב פרטי דרישה
מגורים	16	לכל דירה 1.5 מקומות חניה	24
ס'ה'כ			24

מתוכנן : 19 - בקומת מרתף
5 - בקומת קרקע
24 - סה"כ

עדכון : 23.02.99
עדכון : 05.06.00
עדכון : 19.10.00
עדכון : 23.10.00

נספח תנועה וזוויה לתכנית מס' המתכנן : מהנדס אריה פלנר - רישון 24800

אריה פלנר
תנועה ואיכות ומידות בני
תכנון כבישים, תנועה ושטח

תכנית מס' 20044

קומת קרקע
קנה מידה 1 : 250

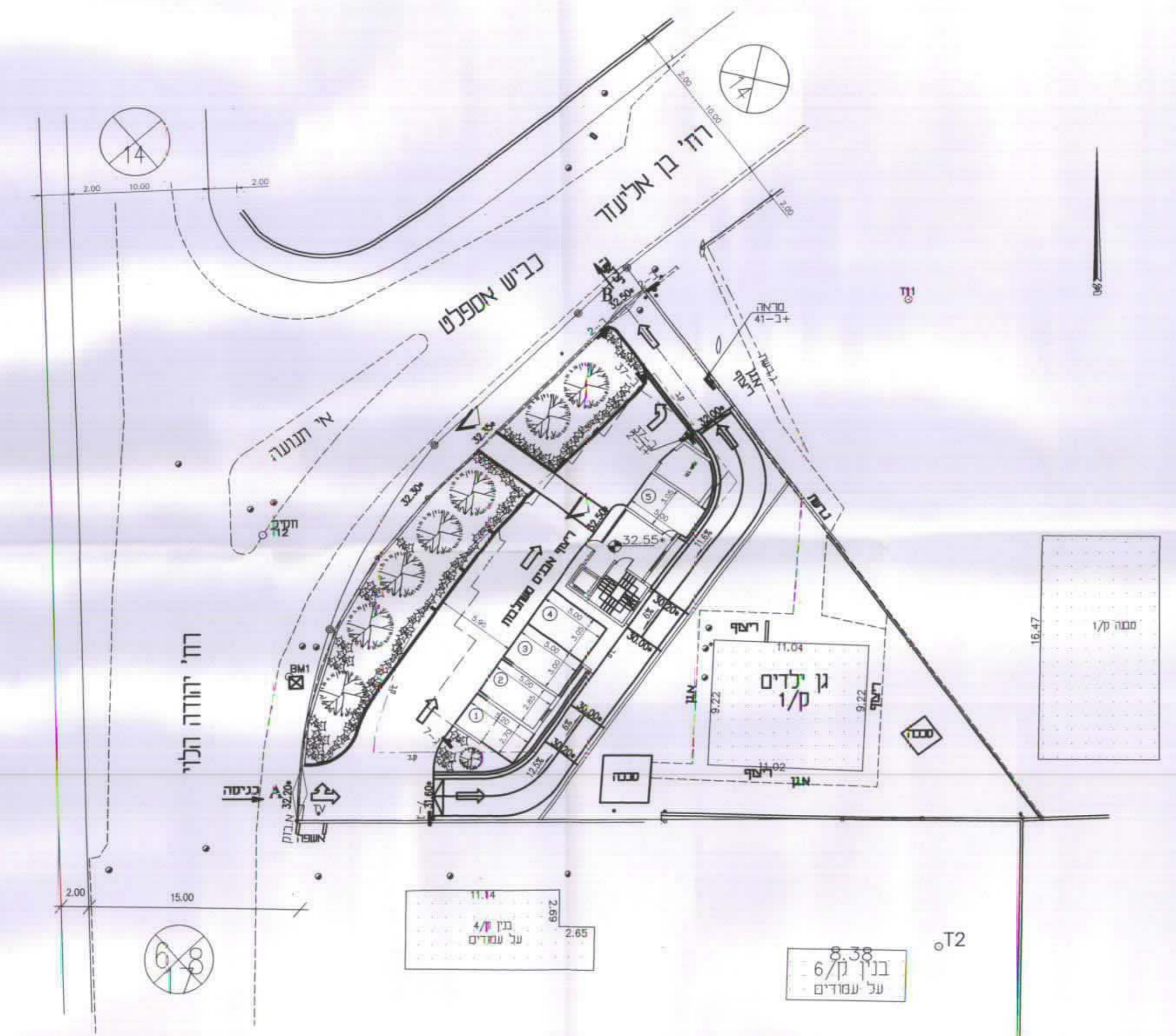

חתך לאורך הרמפה מהכניסה עד לציאה
1 : 250

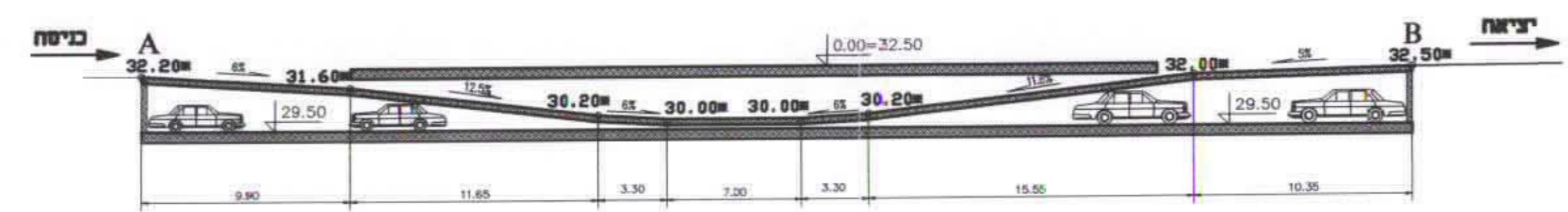

קומת מרתף
קנה מידה 1 : 100

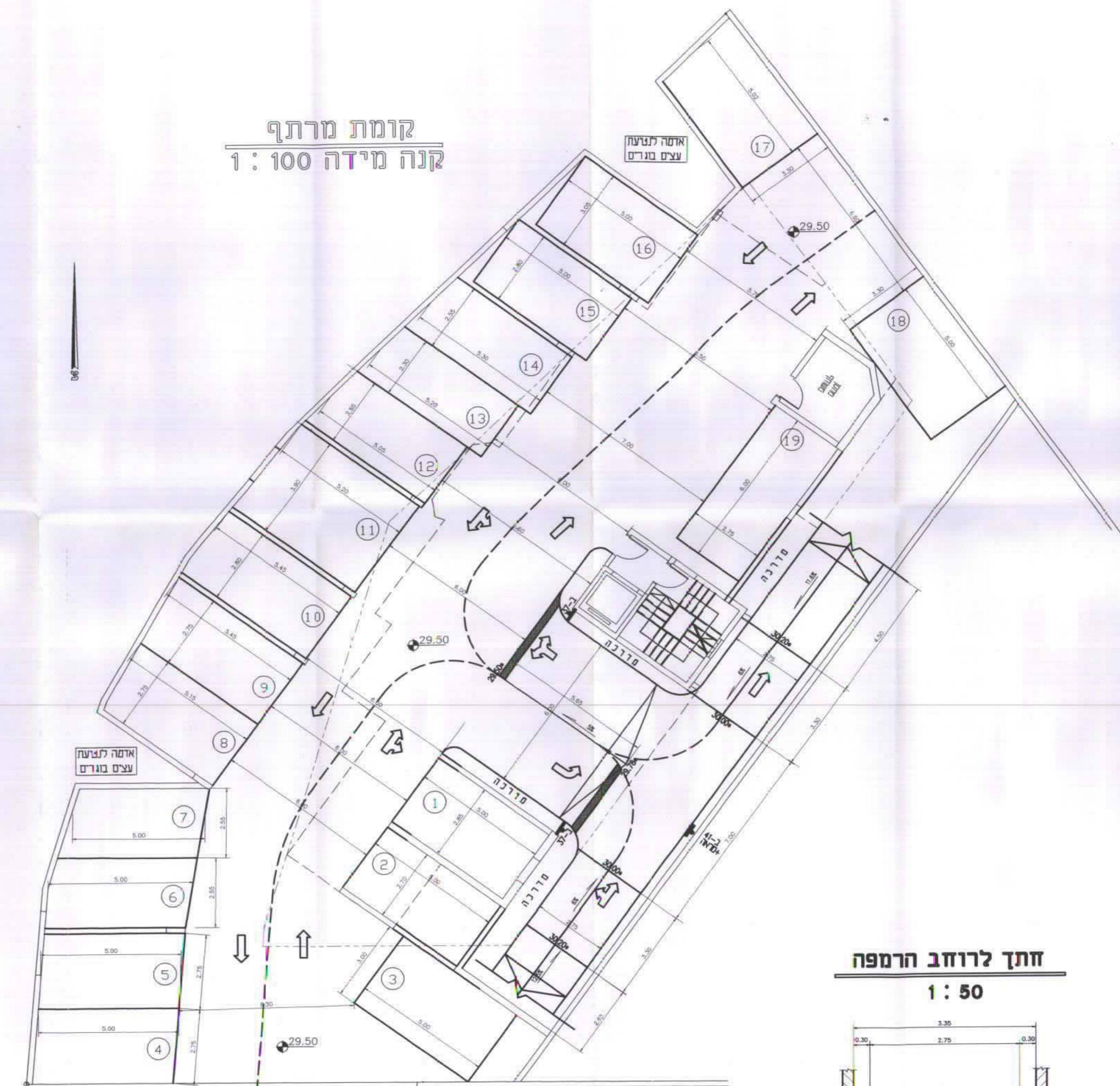

חתך לרוחב הרמפה
1 : 50

