

# תכנית בינוי לנת 19/553/

## שינוי לנת/100/ש/1

גוש : 8274  
חלקה: 120  
קנ"מ : 1:250  
המבקש : ליאור ושרית רובין  
תאריך : 01.07.02

נבדק וניתן להפקיד/ לאשר  
החלטת הוועדה המחוזית  
מס' ת.מ.מ. 100/ש/1  
תאריך: 16.6.02  
מחננת המתחם

מס' ת.מ.מ. 100/ש/1  
מינהל מחוז מרכז-ימנהל  
ת.מ.מ. 100/ש/1  
16.6.02  
נתקבל  
תיק מס':

חוק התכנון והבניה תשכ"ה-1965  
הוועדה המקומית/מחוזית לתכנון ולבניה נתניה  
אישור  
16.6.02  
9  
מנהל המחוז

חתימות

עורך התכנית:	רובין ליאור ושרית ואחרים	היוזם:	רובין ליאור ושרית ואחרים	בעל הקרקע:	רובין ליאור ושרית ואחרים	רשויות:	ועדה מחוזית
חיימי שניידר - אדריכל							

מפת מדידה קנ"מ 1:250



תרשים סביבה 1:2500

הערות:  
1. גובהות ושטח הרחצה מבוססים על מפת הגוש.  
2. הגובהות בשגרמים רגום גבוהים קיימים ומבוססים על מפת הרחצה עירונית.  
3. גובהות שאינן מתבססות על תכנית הגוש נבדקה ודיגיטלה.  
4. גובהות לא רצף כי רישום.

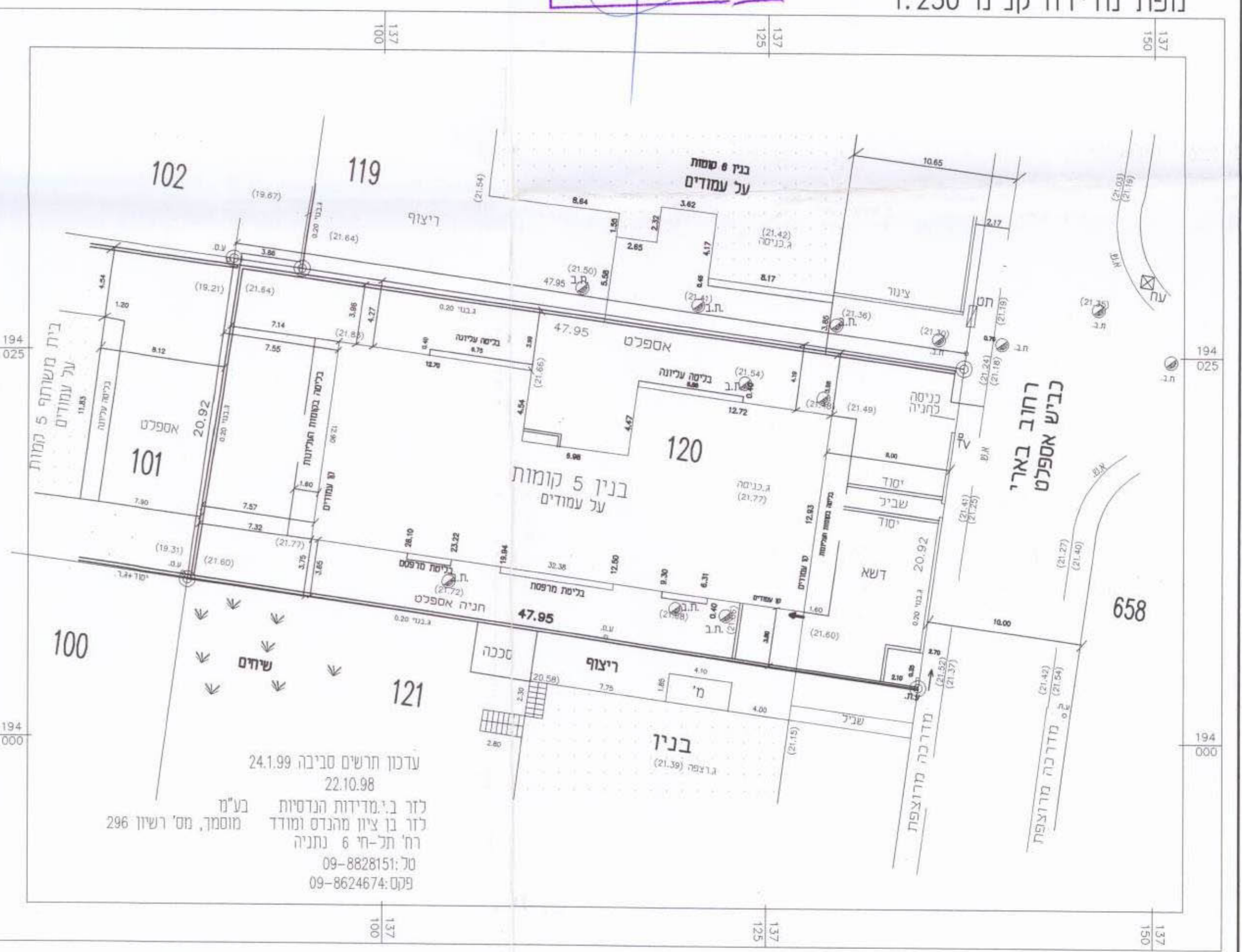

עדכון תרשים סביבה 24.1.99  
22.10.98  
לד"ר ב.י. מדידות הנדסיות  
לד"ר ב. ציון מהנדס ומודד  
רחוב תל-חי 6 נתניה  
טל: 09-8828151  
פקס: 09-8624674

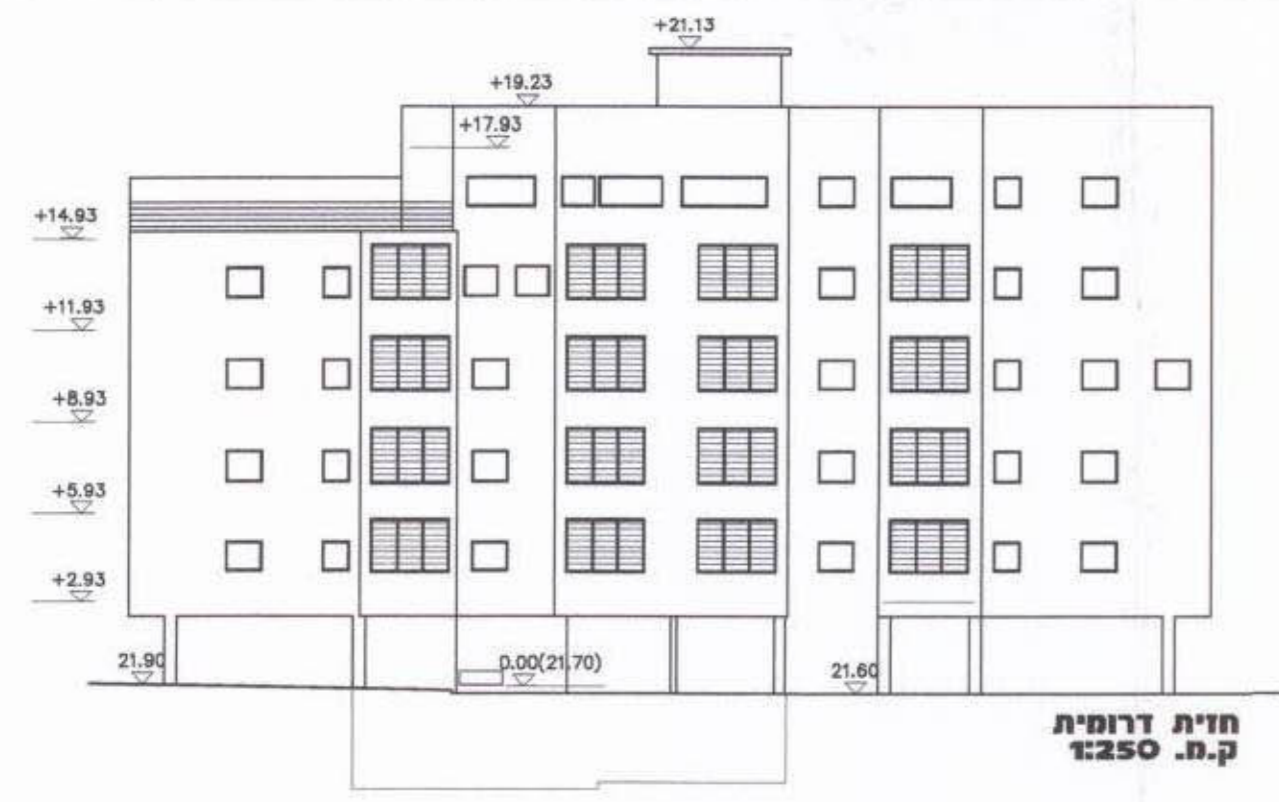

חזית דרומית  
ק.מ. 1:250

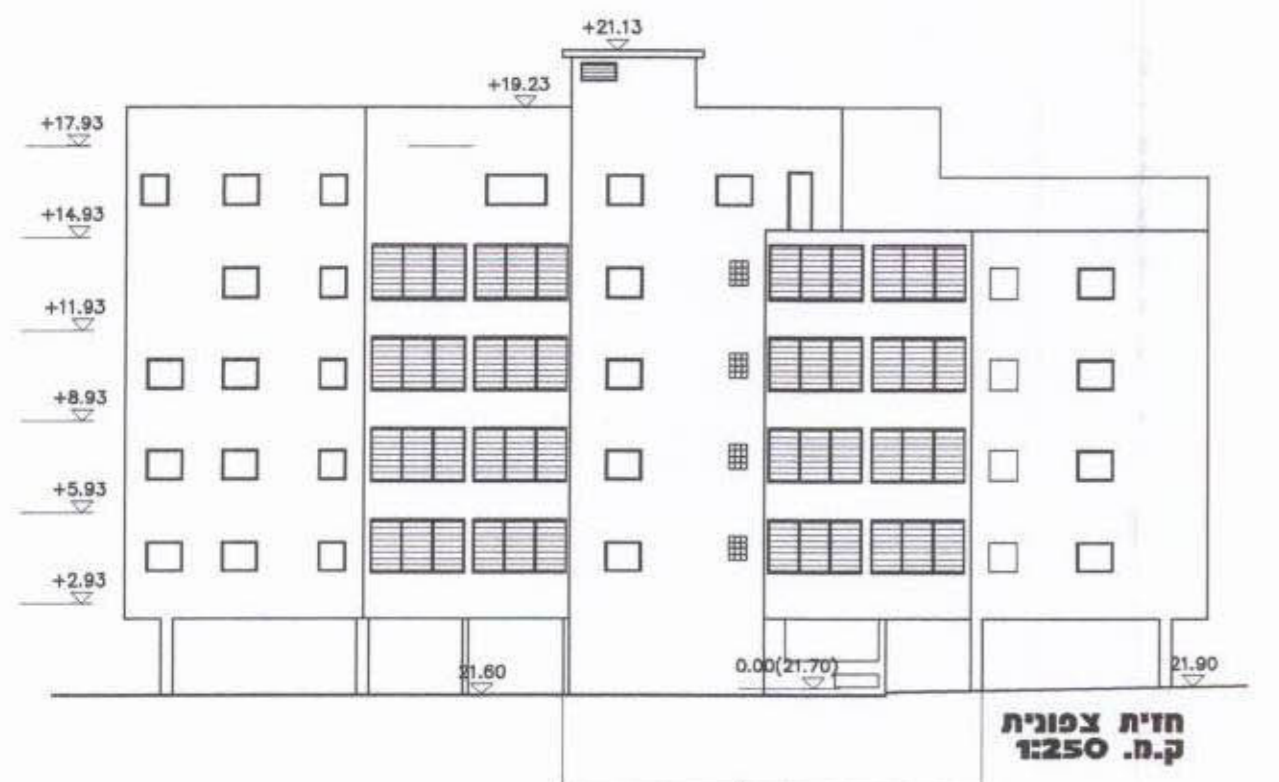

חזית צפונית  
ק.מ. 1:250

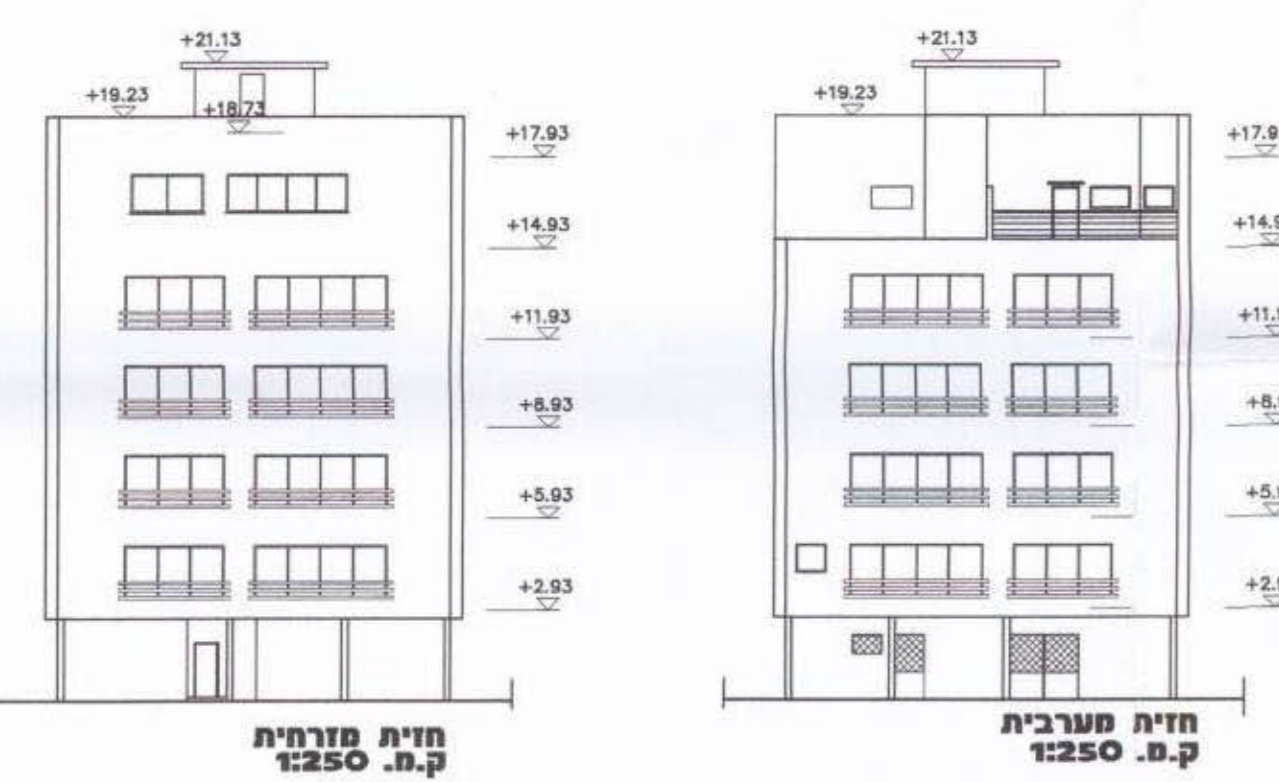

חזית מזרחית  
ק.מ. 1:250

חזית מערבית  
ק.מ. 1:250

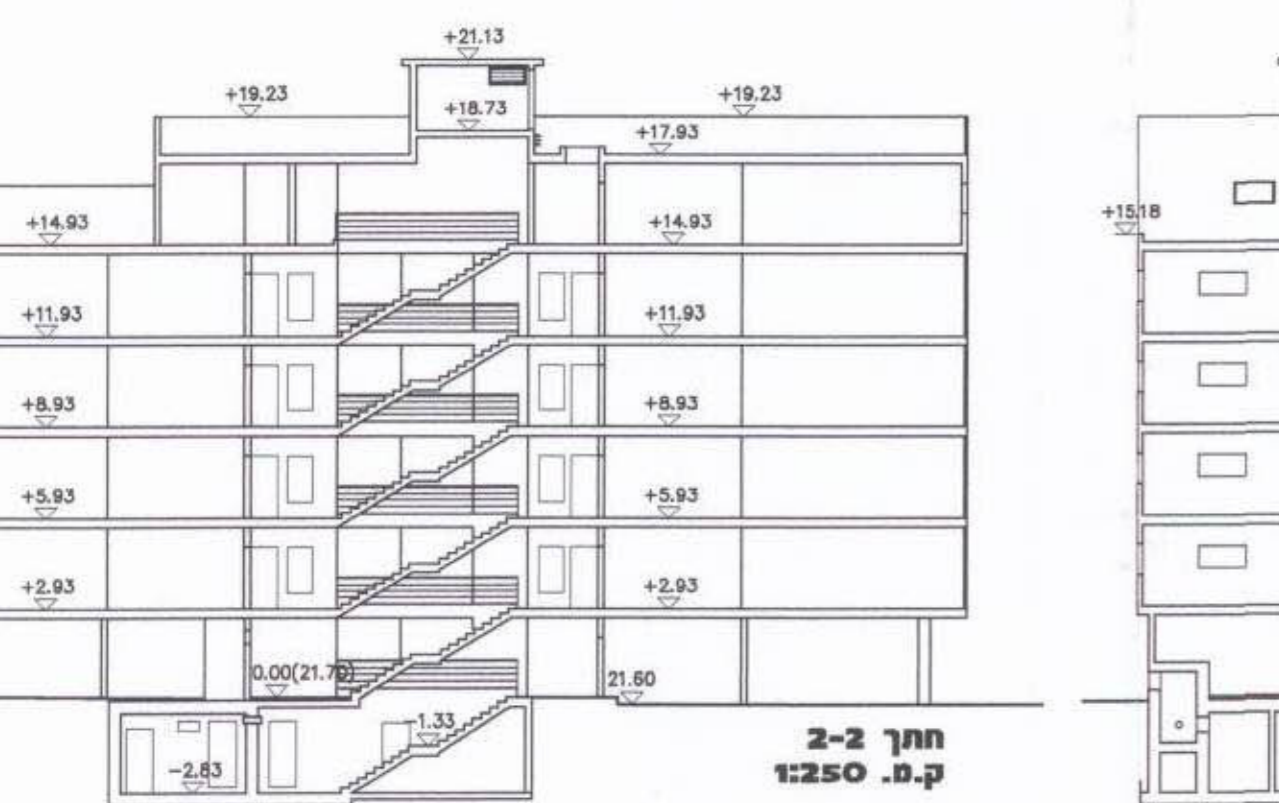

חזית 2-2  
ק.מ. 1:250

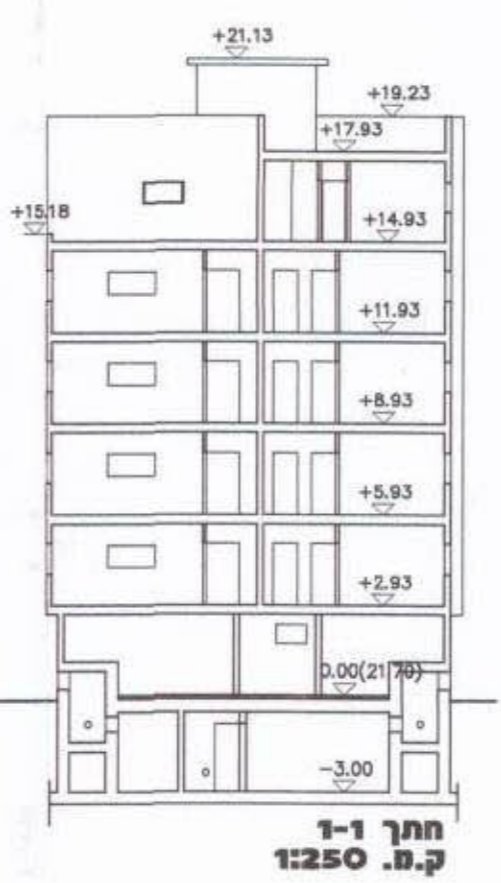

חזית 1-1  
ק.מ. 1:250

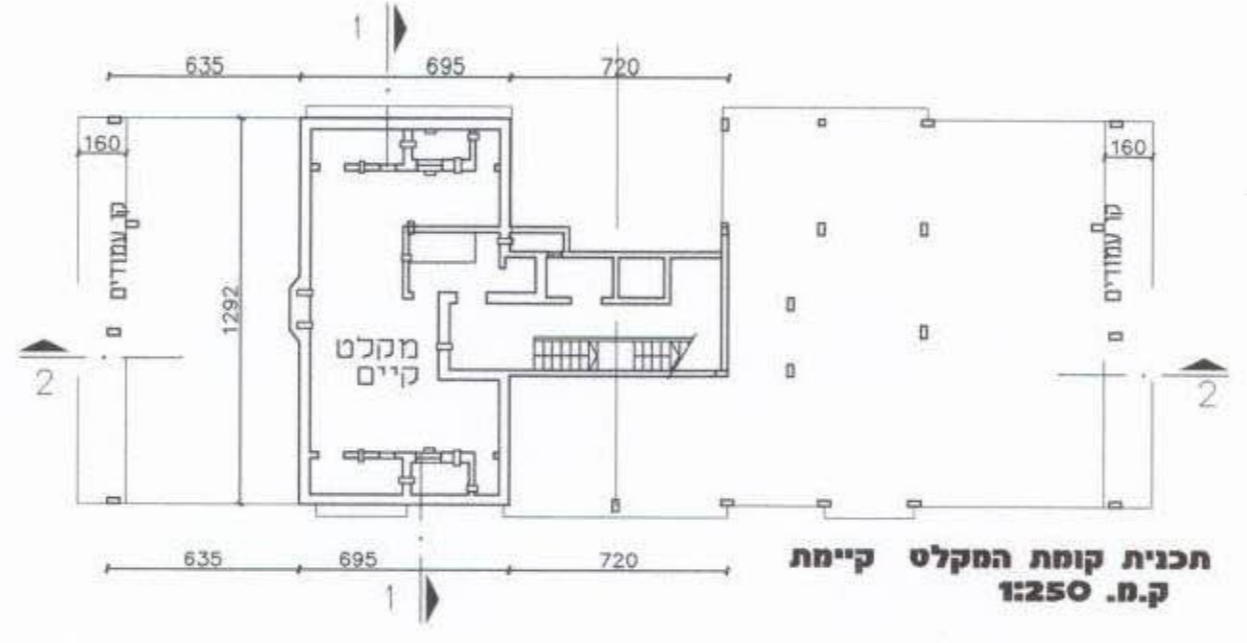

תכנית קומת הקרקע קיימת  
ק.מ. 1:250

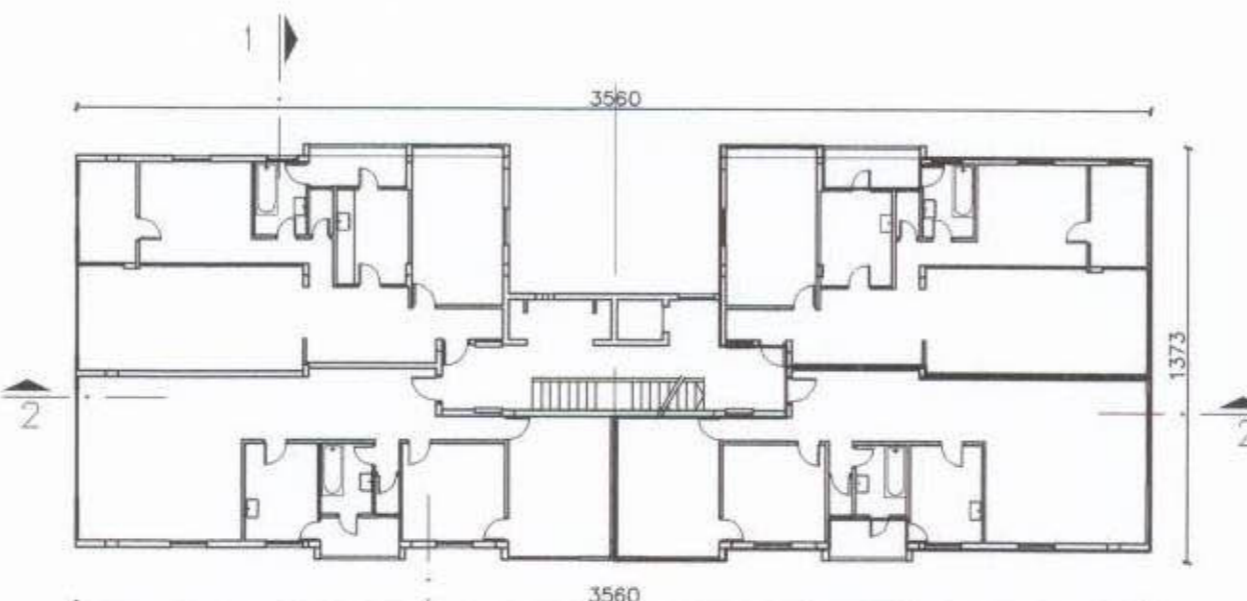

תכנית קומה סימבולית קיימת  
ק.מ. 1:250

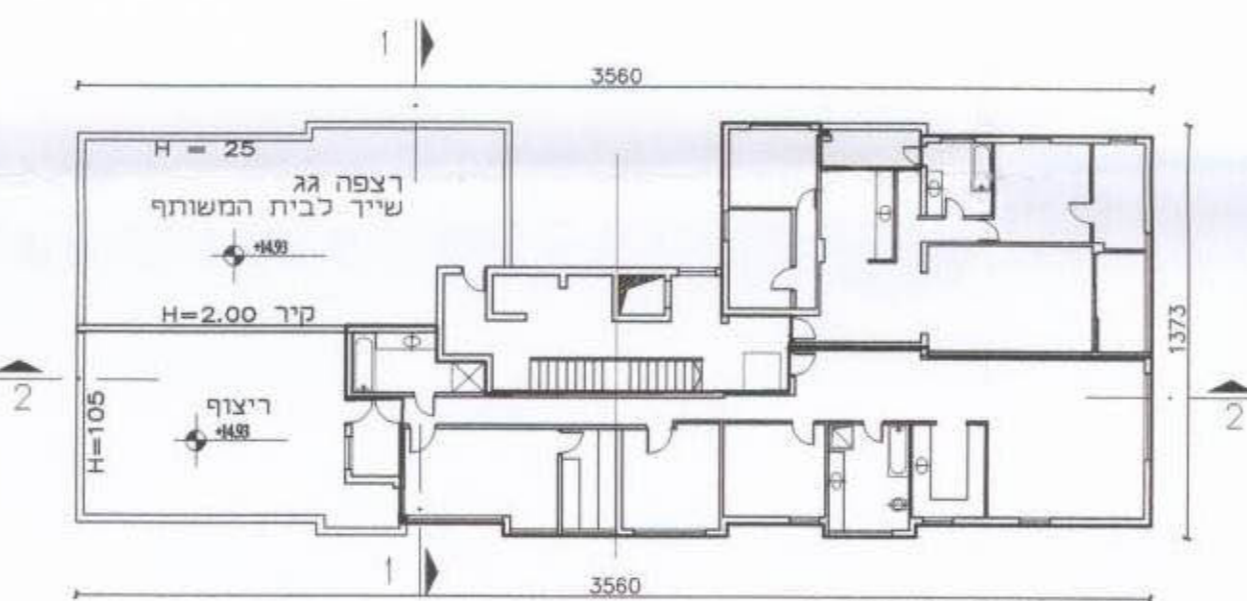

תכנית קומה ה' מוצעת  
ק.מ. 1:250

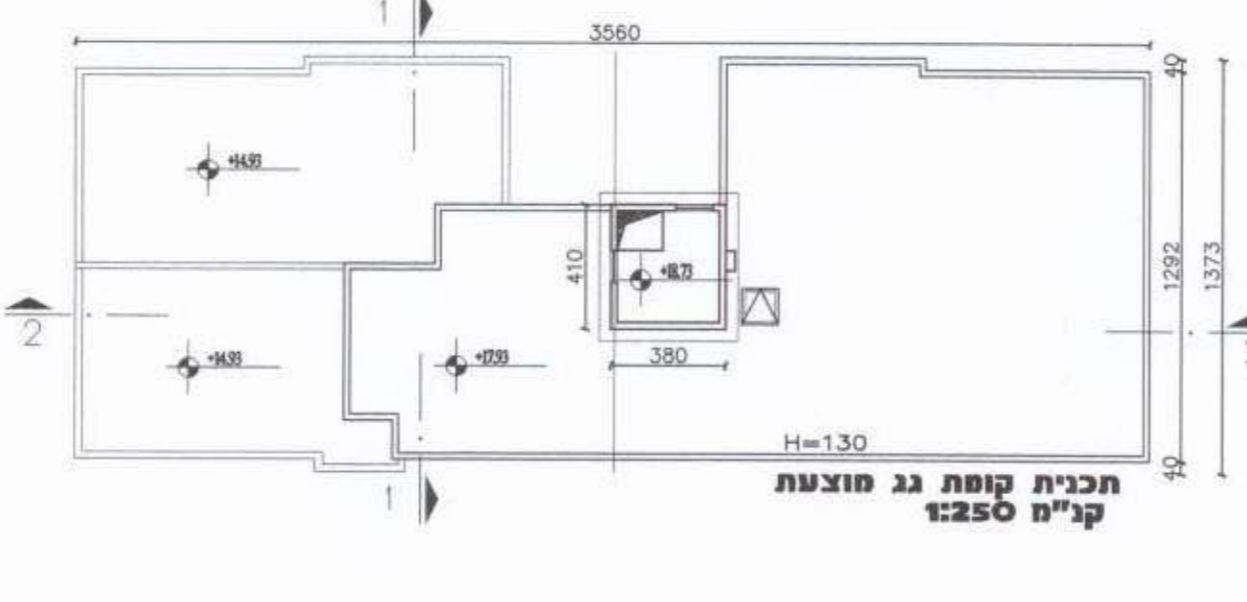

תכנית קומה ג' מוצעת  
קנ"מ 1:250