

תאריך עריכה: 28.3.2008  
 תאריך עריכה: 19.12.2001  
 תאריך עריכה: 29.01.2002  
 תאריך עריכה: 25.04.2002  
 תאריך עריכה: 25.12.2002

**נספח בינוי מפורט מס' 1**

**מרחב תכנון מקומי נתיב**  
 תכנית מתאר מקומית נ/מק/27/547  
 שינוי לתכנית מתאר נ/מק/7/400 ונ/מק/1/1985  
 ולתכנית מתאר חלקית נ/מק/547

המקום: רחוב אבן עזרא 28, נתיב

מסדה: המרכז  
 נפה: השרון  
 גוש: 8242  
 חלקה: 100 בתל 260

בעל המקרקע: רז יודית  
 רח' שמש מלך ה/4, נתניה.ת.ו. 5124037 מל: 822973-052  
 אהרון ציון  
 רח' אבן עזרא 28, נתניה. ת.ו. 5040970 מל: 8651946-09

היוזם: רז יודית  
 ומניש התכנית: רח' שמש מלך ה/4, נתניה.ת.ו. 5124037 מל: 822973-052  
 המתכנן: פלג ערד, סתכנני  
 רח' הגן 38, תל אביב, נתניה. מל: 867333-09 מ.ר. 105902

שטח התכנית: 0.708 ד'  
 ק.מ. : 1 : 100

חתימות:  
 היום והמגיש: יקציה רז  
 בעל המקרקע: יקציה רז  
 המתכנן: פלג ערד, סתכנני  
 רח' הגן 38, תל אביב, נתניה. מל: 867333-09 מ.ר. 105902

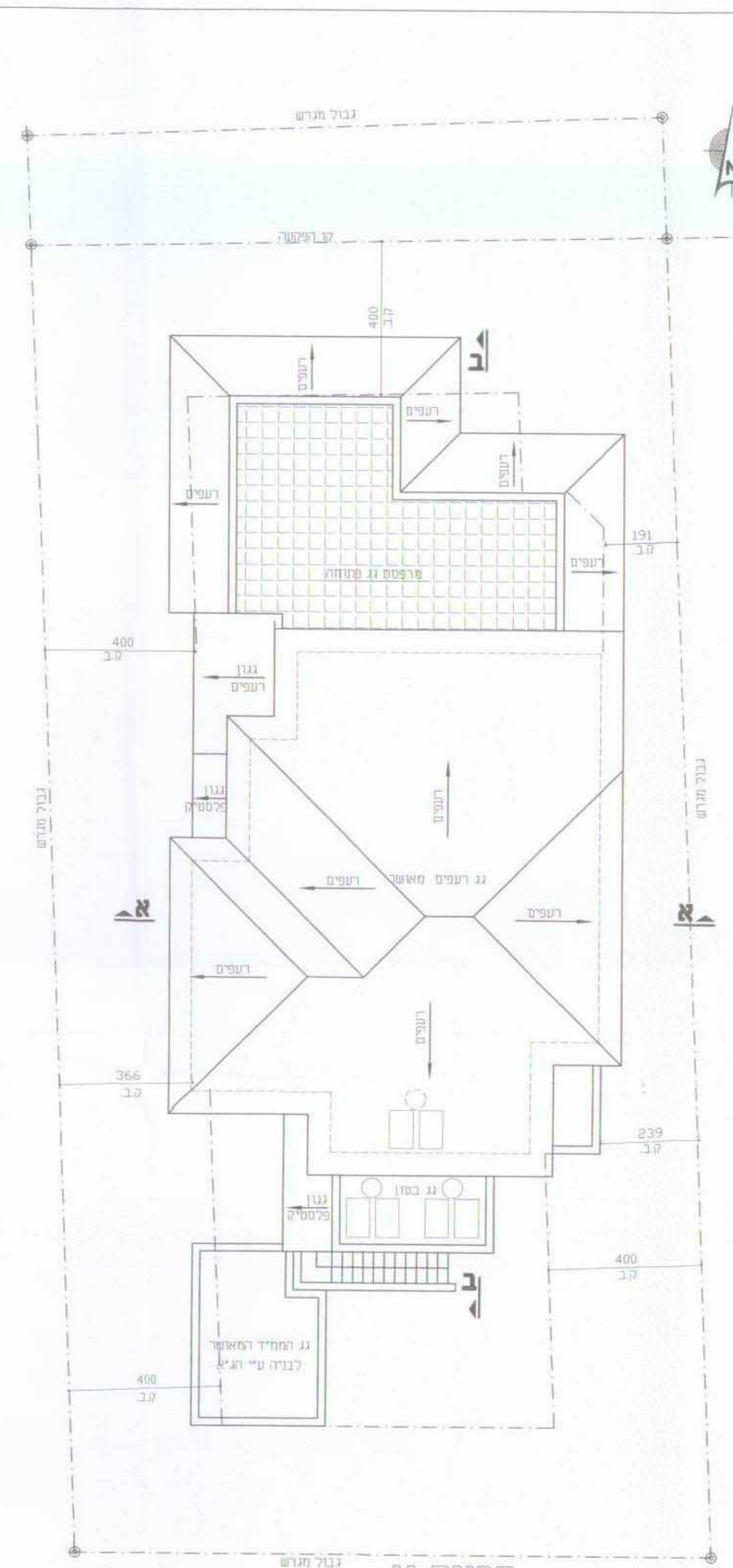

תכנית גג  
 ק.מ. 1:100

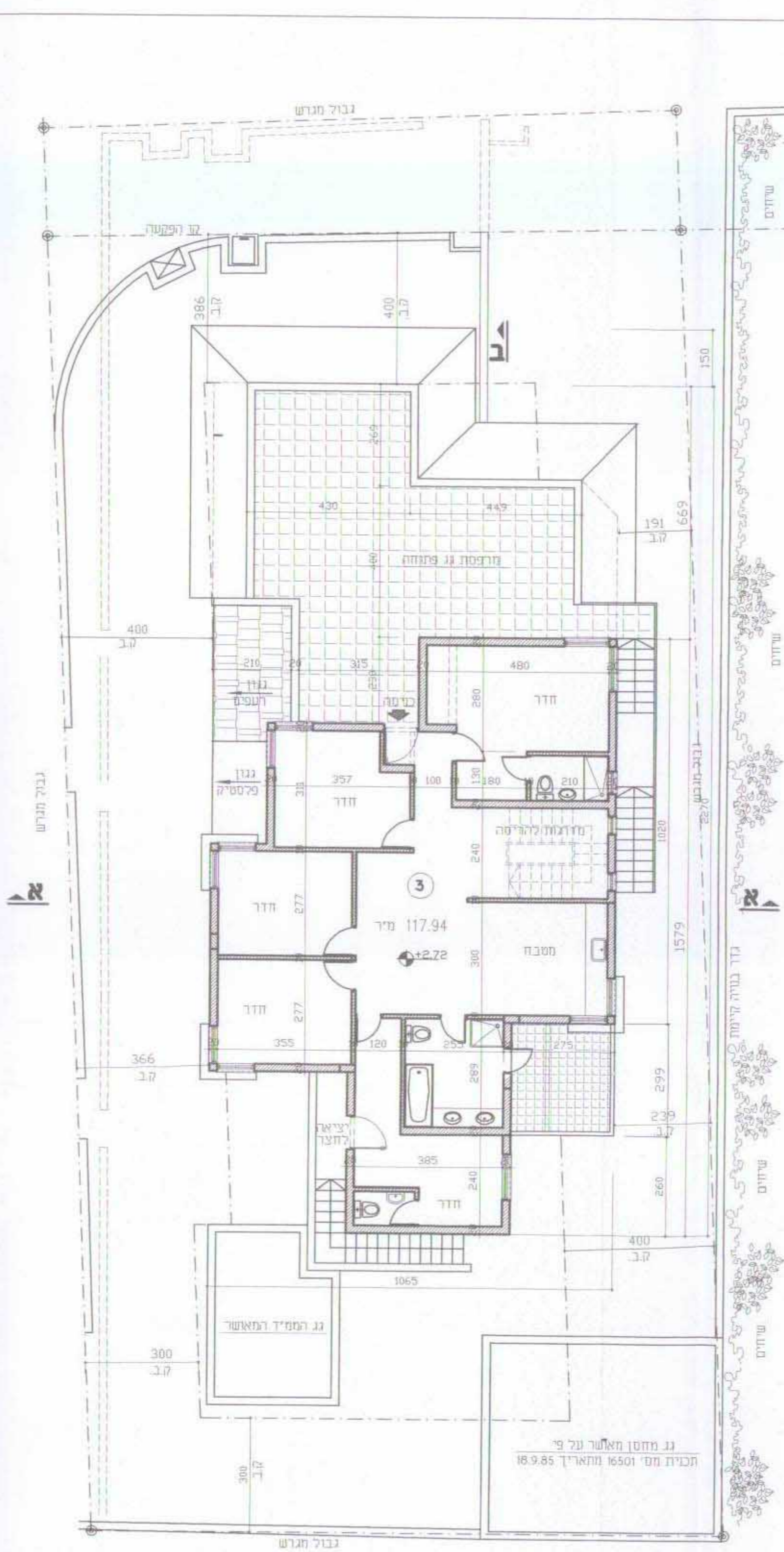

תכנית קומה א'  
 ק.מ. 1:100

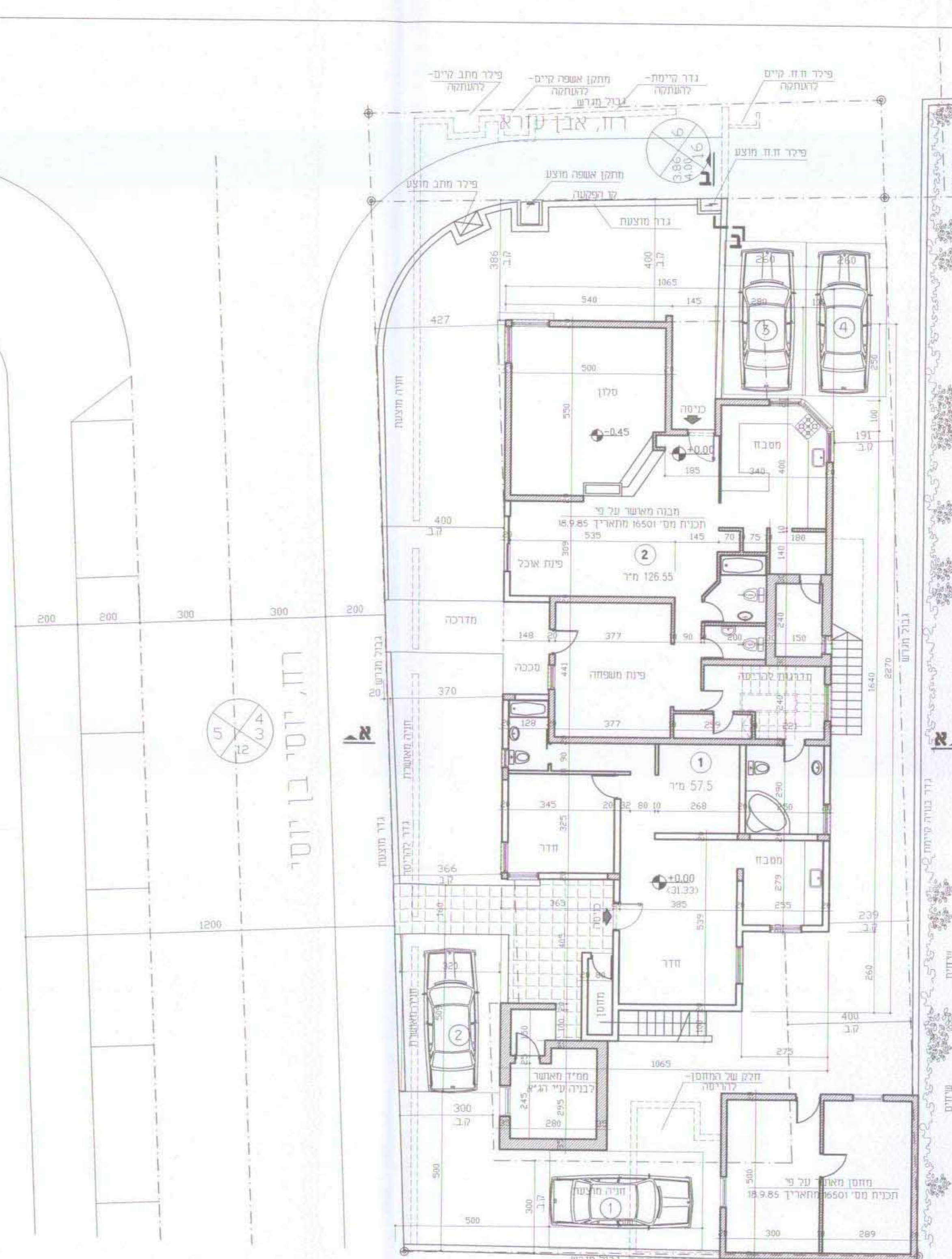

תכנית קומת קרקע  
 ק.מ. 1:100



חזית צפונית  
 ק.מ. 1:100



חזית מערבית  
 ק.מ. 1:100

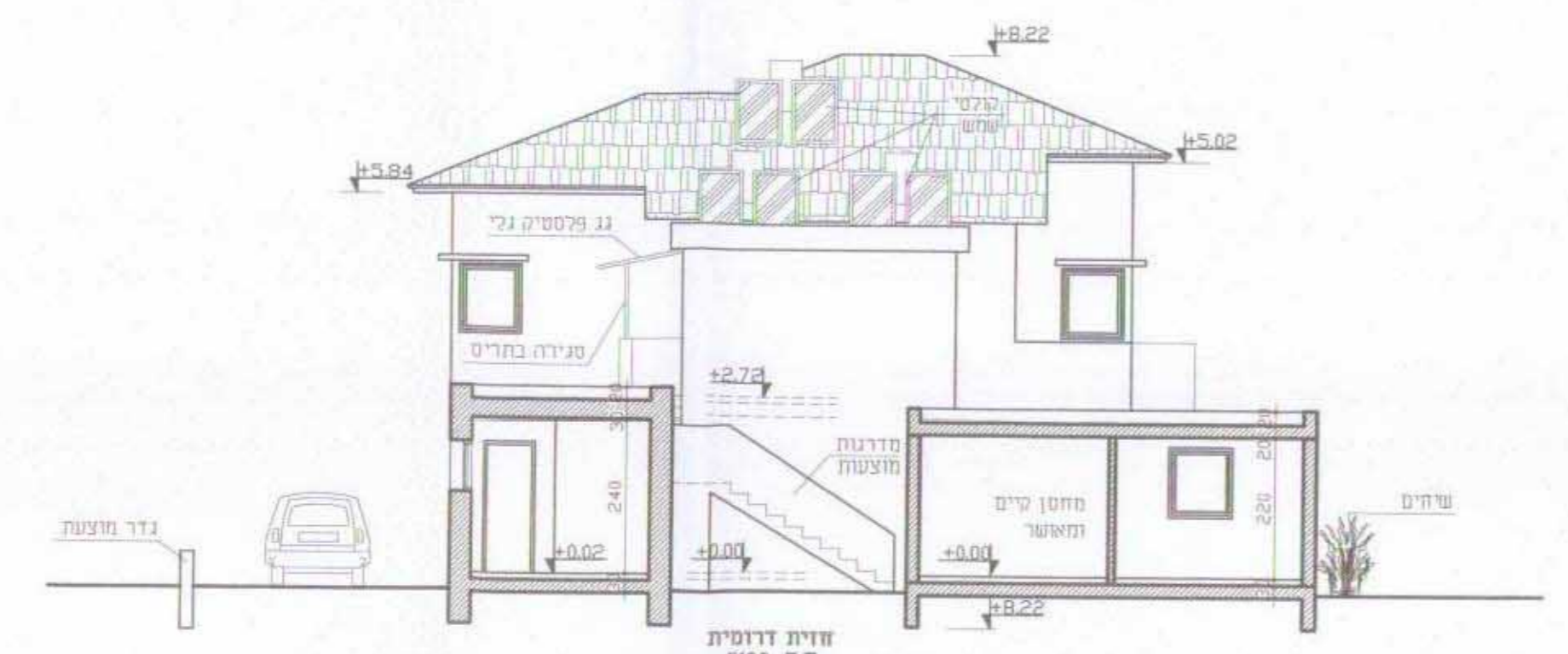

חזית דרומית  
 ק.מ. 1:100

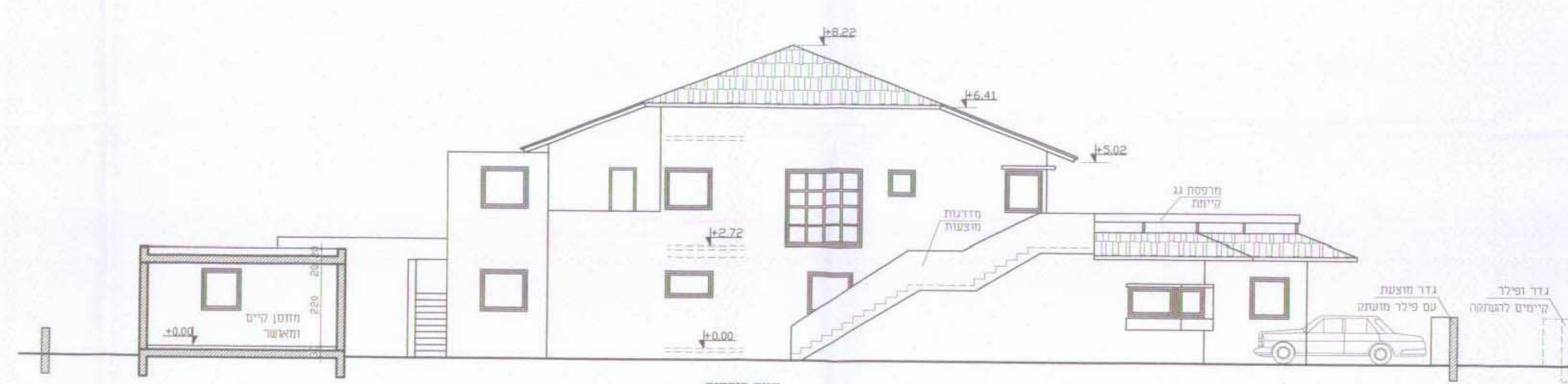

חזית מזרחית  
 ק.מ. 1:100

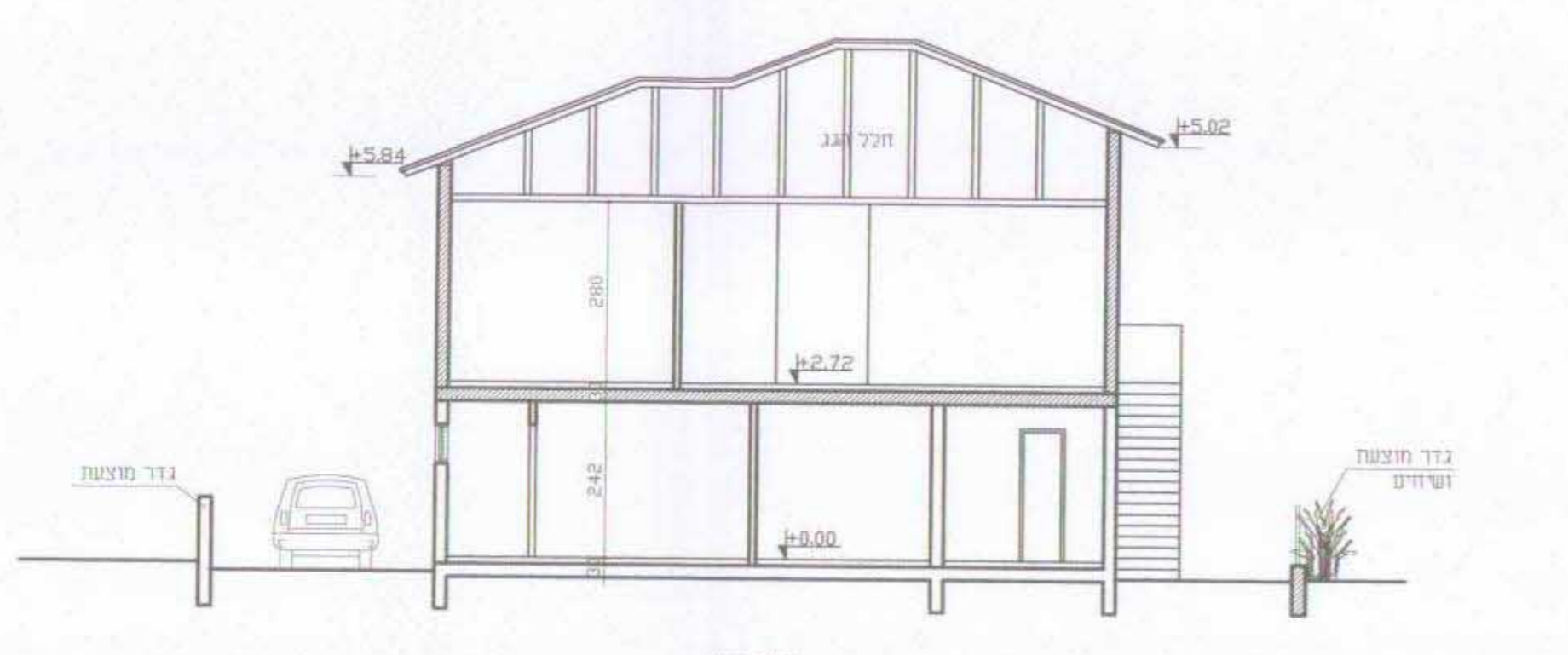

חזית צפון-מזרחית  
 ק.מ. 1:100



חזית דרומית  
 ק.מ. 1:100

**טבלת חזייה**

מס' חזייה	מס' חזייה נדרש	מס' חזייה נדרש	מס' חזייה נדרש	מס' חזייה נדרש
2	2	2	1	4
2	2	2	1	4