

**עיריית רמלה**  
**מחלקת מהנדס העיר**  
 3. 01. 1999  
**נתקבל**  
**הכנון בנין העיר**

ממוז המרכז  
 נפה רמלה  
 עיר רמלה  
 גוש 4348  
 חלקה 37  
 שטח 500 מ"ר  
 ק.מ. 1:250

5 ש"ג אד לזכרון פנת סילבסקין

מפה מצבית  
 אגרון 10/160/160

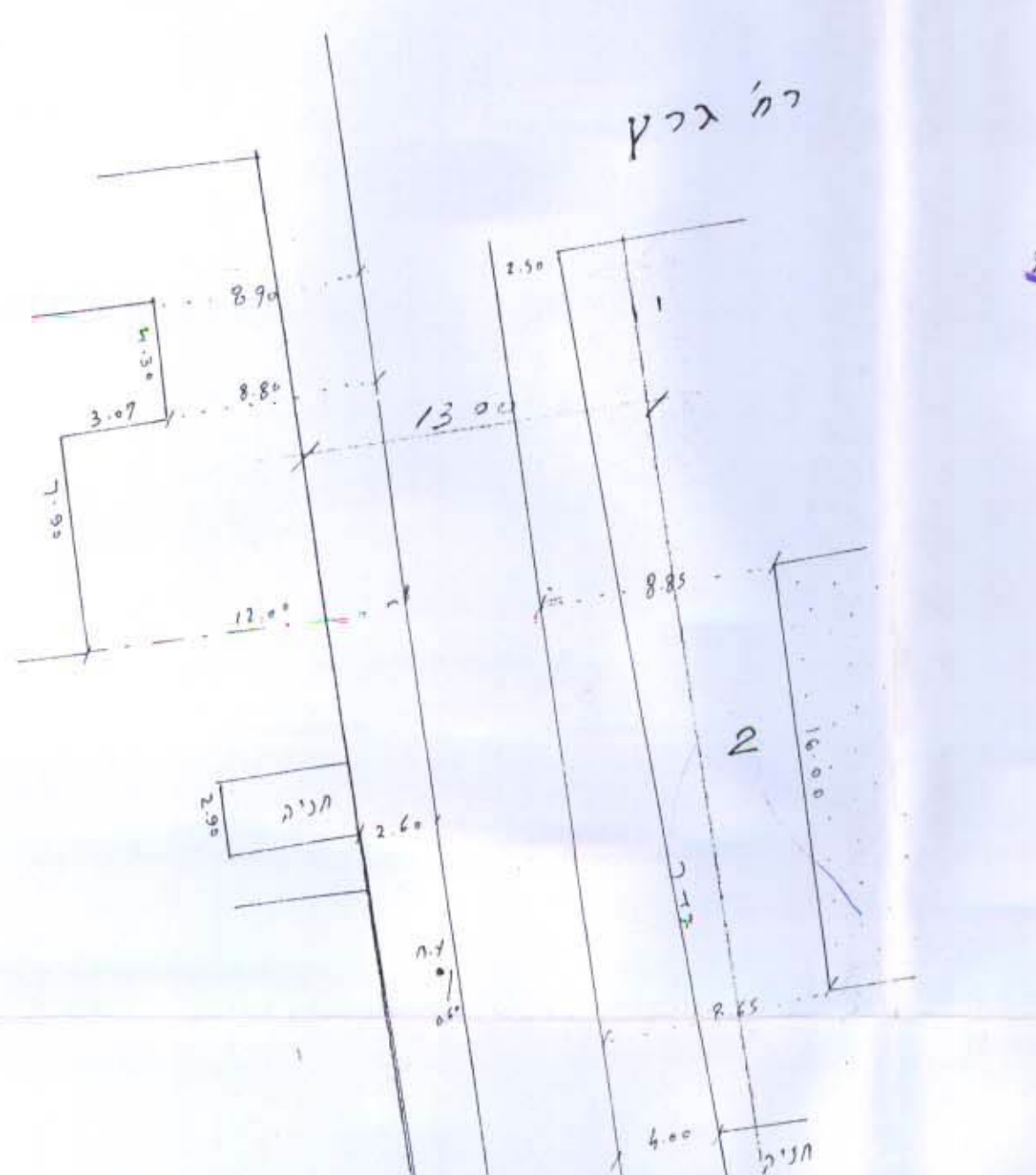

~~נבדק וניתן לשימוש~~  
~~מכתב מחוז~~  
~~7.11.99~~

**מאגדד הפנים**  
 מינהל עתוד מרכז-רמלה  
 28-01-1999  
**נתקבל**  
 תיק מס'

חוק התכנון והבניה, תשכ"ה-1965  
 ועדה מקומית לתכנון ולבניה-רמלה  
 תכנית מפורטת מס' 10/160/160  
 בשינוי מס' 4.7  
 הוראת אגרון 10/160/160  
 מנהל ועדה מקומית  
 עשיר ראט

**משרד הפנים מחוז המרכז**  
 אגרון 10/160/160  
 מינהל עתוד מרכז-רמלה  
 תיק מס' 28-01-1999  
 נתקבל

~~החלטת הועדה המוועדת~~  
~~תאריך~~  
~~מכתב מחוז~~

מערב  
 בגבולות עברוסים כולל מפת הגוש

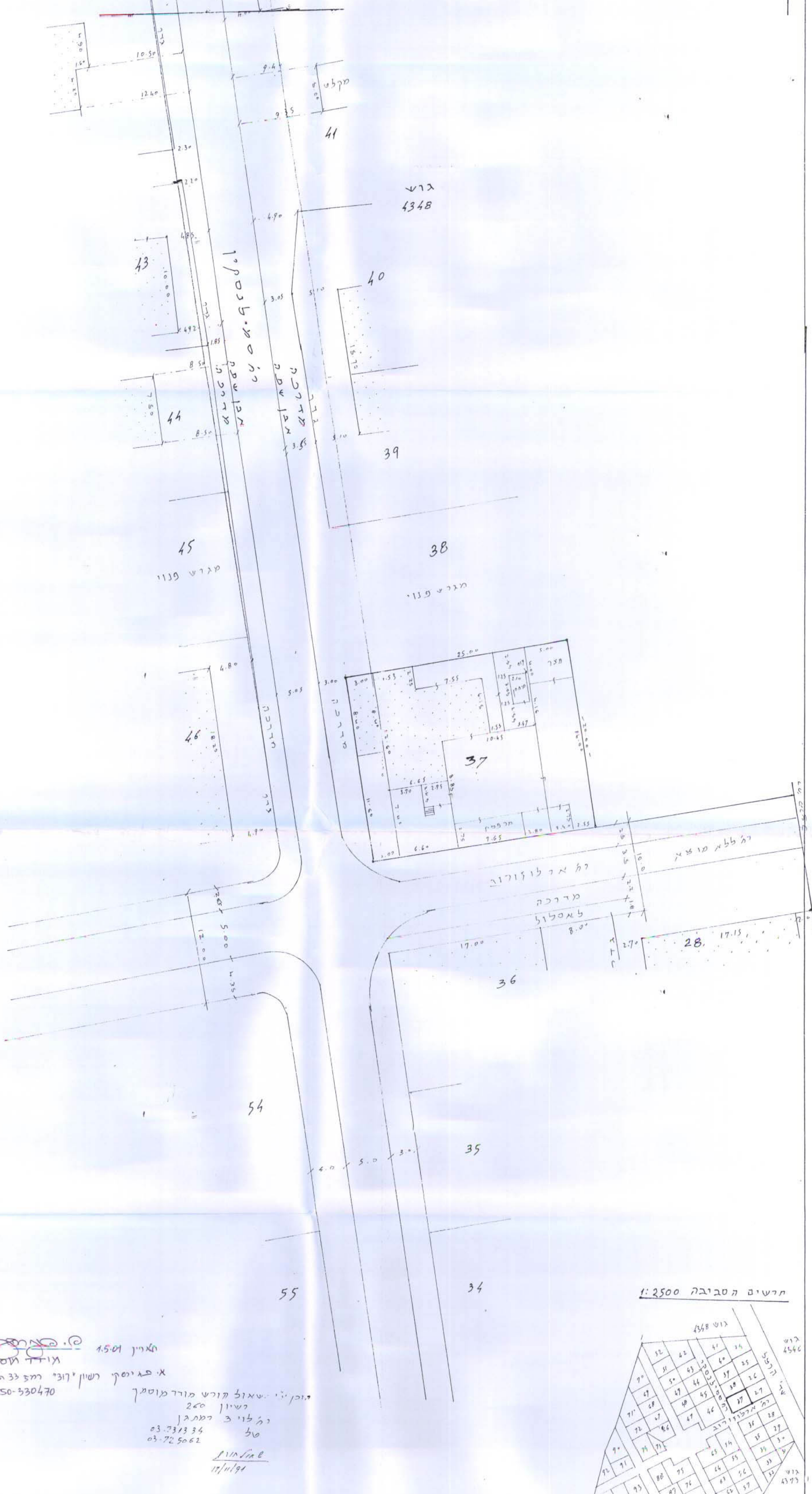

תאריך 15.01  
 אגרון 10/160/160  
 א. פייסר, ראשון ישובי רמלה 33 ט"ו  
 050-330470  
 יונק יי. שאול קורש מורדמוסקי  
 כשיון 200  
 נהלוי 3 רמלה  
 03-731334  
 03-725062  
 אגרון 10/160/160

