

מס' דקות	תחילת דקות	תחילת דקות	תחילת דקות
10	10	1	10 ד' עד 90 מ"ד
3	3	1 1/2	2 ד' עד 120 מ"ד
13	13		סתיק

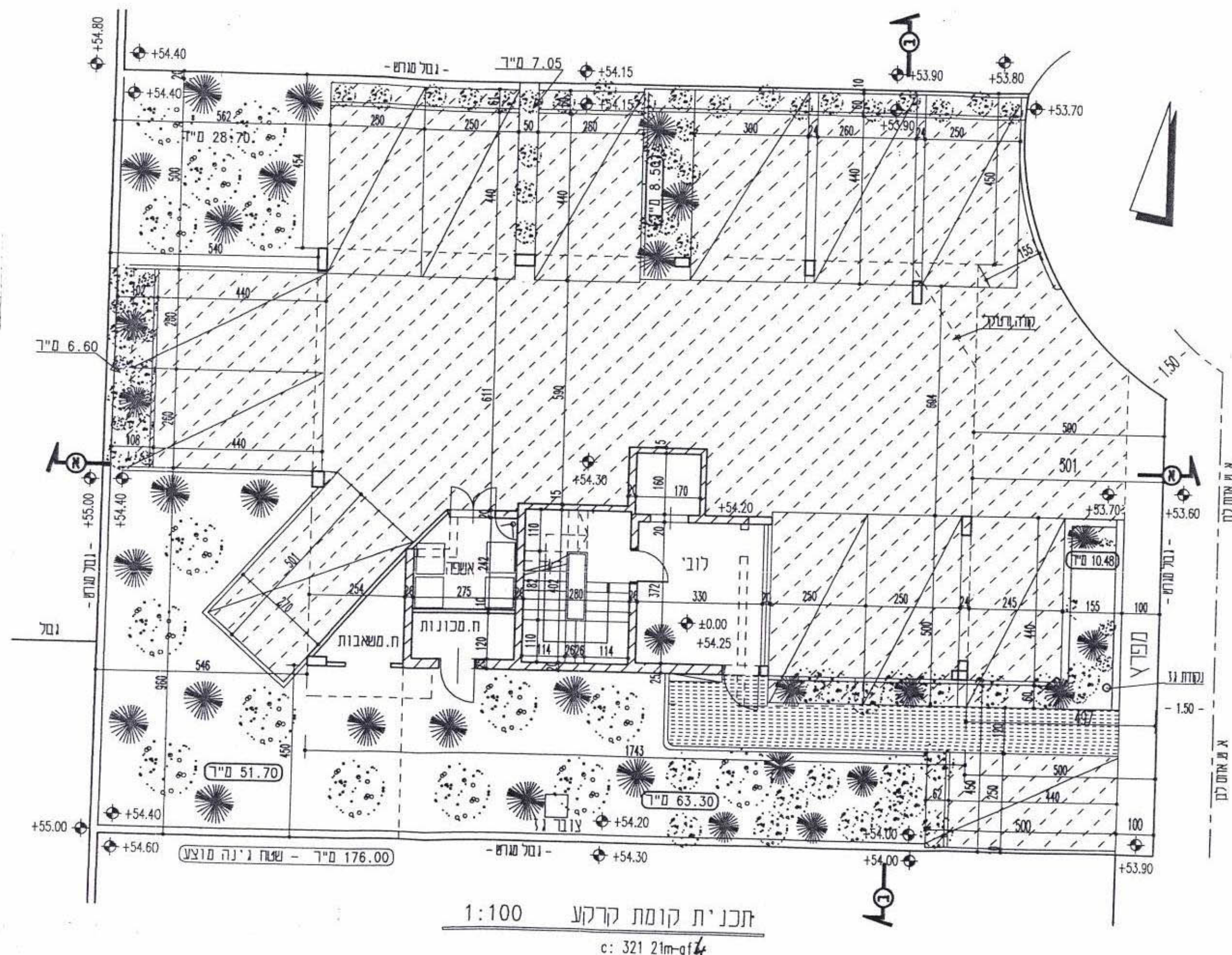

תכנית קומת קרקע 1:100
c: 321 21m-gf

כניש אספול -

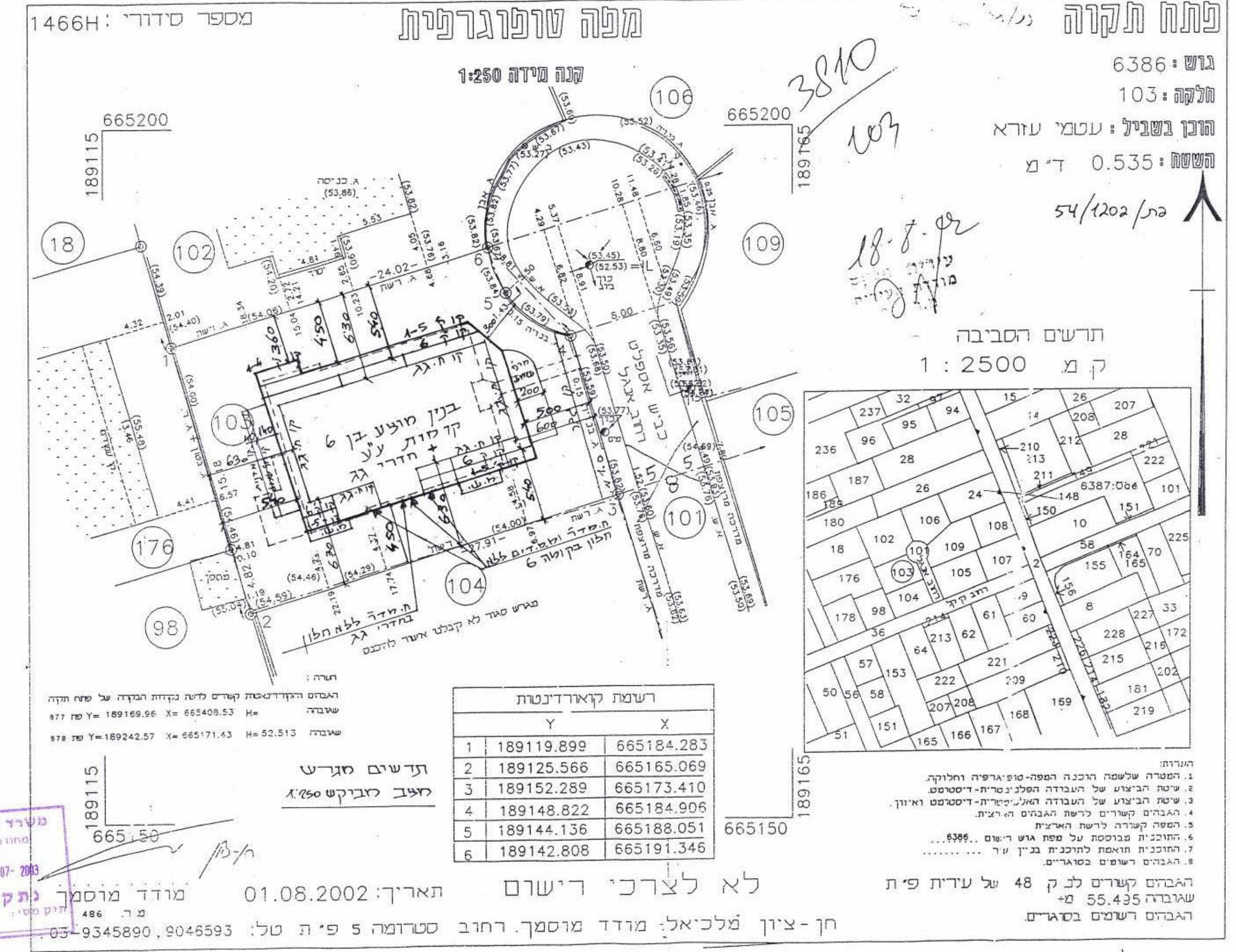

תחילת הקוואדראט: X=665408.53 Y=189169.96 H=977
סופו: X=665171.43 Y=189242.57 H=978

רשמת קואורדינטות	X	Y
1	665184.283	189119.899
2	665165.069	189125.566
3	665173.410	189152.289
4	665184.906	189148.822
5	665188.051	189144.136
6	665191.346	189142.808

הערות:
1. המטרה שלטובה הוכנה המפה טופוגרפיה וחלוקה.
2. שיטת הביצוע של העבודה הפלנימטרית-דיסטנס.
3. שיטת הביצוע של העבודה האלטרמטרית-דיסטנס ואיון.
4. הגבהים קשורים לרשת הגבהים הרצויה.
5. המפה קשורה לרשת הארצית.
6. התוכנית מבוססת על מפת גוש 6386.
7. התוכנית תואמת לתוכנית בנין עיר.
8. הגבהים רשומים בסרגלים.

משרד הפנים
מחוז מרכז
16-07-2003
נתקבל

לא לצרכי רישום
תאריך: 01.08.2002
מועד מוסמך: 16-07-2003
חן-ציון מלכיאל: מודד מוסמך רחוב סטרומה 5 פ"ת טל: 9345890, 9046593

פתח תקוה
גוש: 6386
חלקה: 103
הוכן בשביל: עטמי עזרא
השטח: 0.535 ד"מ
בת/54/1202

מחוז המרכז
מחוז הכנון קקומי פ"ת
חכנית: סטי פז/סק/63/1202
שינוי לחכנית שטח: פז/2000 על תיקוניה, פז/2000, נ/פז/סק/54/1202.
נפח: פתי
עיר: פת
גוש: 6386
חלקה: 103
כחוב: רח' אנגל מס: 3 פ"ת.
היום: יחידת שטח עזרא ובניו בעי"מ שד"י הפך חיים מס 3 פ"ת. טל: 050-212275
בעל הקרקע: יחידת שטח עזרא ובניו בעי"מ שד"י הפך חיים מס 3 פ"ת. ח.נ. 520018649.9.
שטח: אריאל ת.ו. 24230633, רח' שלמה ת.ו. 1044237, רח' שדה ת.ו. 0688971.

עורך התכנית: טפ"י. ס. מולד (טפ"י). ע. אדיכלים (מחכנני ערים).
טפ"י אסף שהנדס, כחוב: רח' האסדרות 13 פ"ת. ט' 9309404.
שטח חכנית: 535 מ"ר.

ועדה מקומית פתח-תקוה
אישור חכנית מס' פז/סק/63/1202
הועדה המקומית החליטה לאשר את התכנית
בשטח: 0.535 ד"מ

תחילת: [Signature]
היום: [Signature]
בעל הקרקע: [Signature]
שהנדס תנועה: אסף טפ"י מהנדס ארזי ויועץ ונועה טפ"י רח' האסדרות 13 פ"ת. טל: 03-9309404