

משרד הפנים
 מינהל מרכז
 18-04-09
 נתקבל
 תיק מס'

נספח בינוי - נספח מס' 1 - מרחב תכנון מקומי נתניה תכנית מתאר מקומית נת/547/30

שינוי לתכנית המתאר נת/7/400 ותכנית המתאר נת/1/100-ש ותכנית מפורטת נת/547/30 איחוד וחלוקה מחדש בהסכמת הבעלים עפ"י תקנות התכנון והבניה (חשוב שטחים ואחוזי בניה בתכניות לפי התשכ"ה-1992)

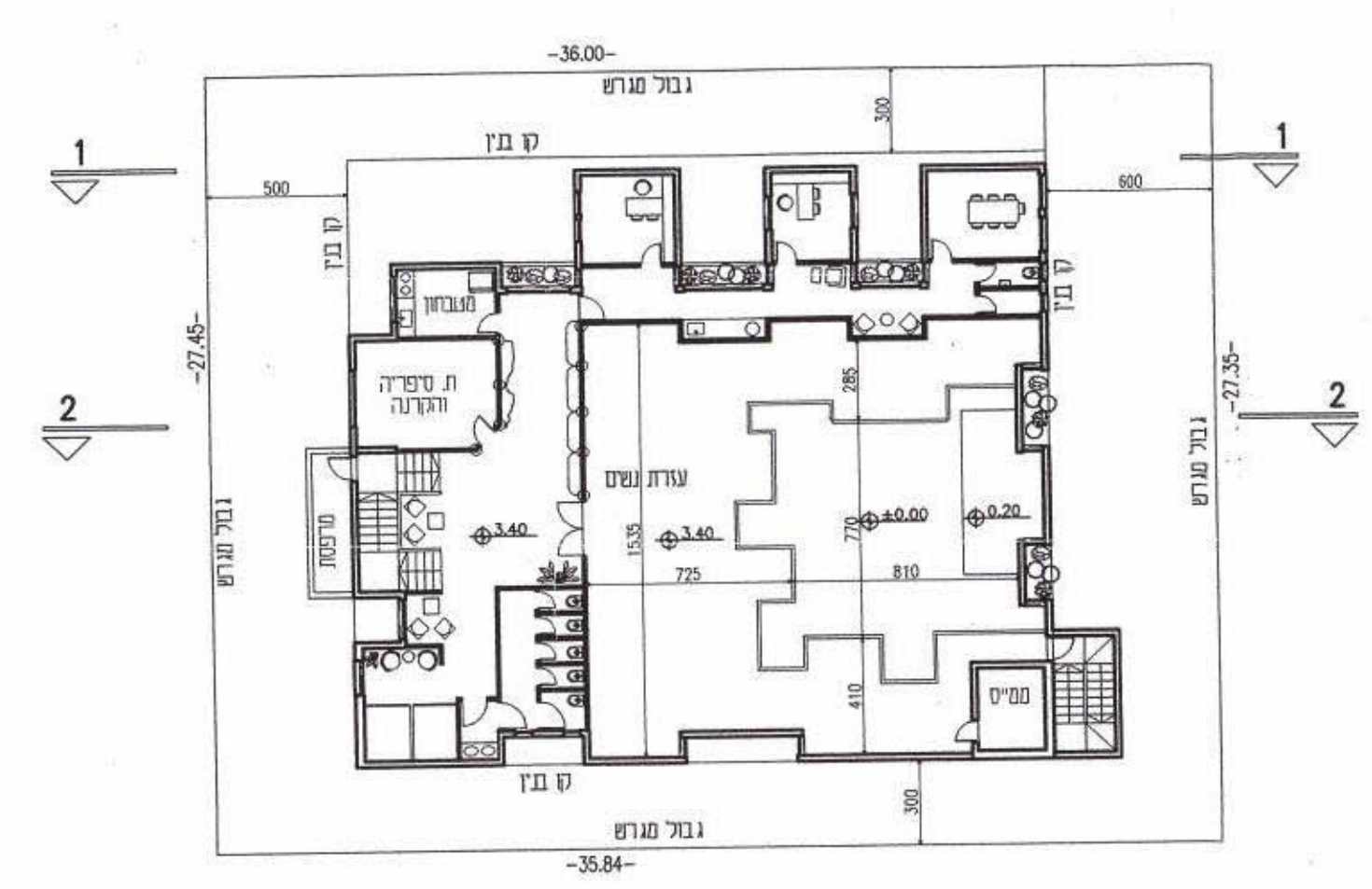

תכנית קומה א' ק.מ. 1:250

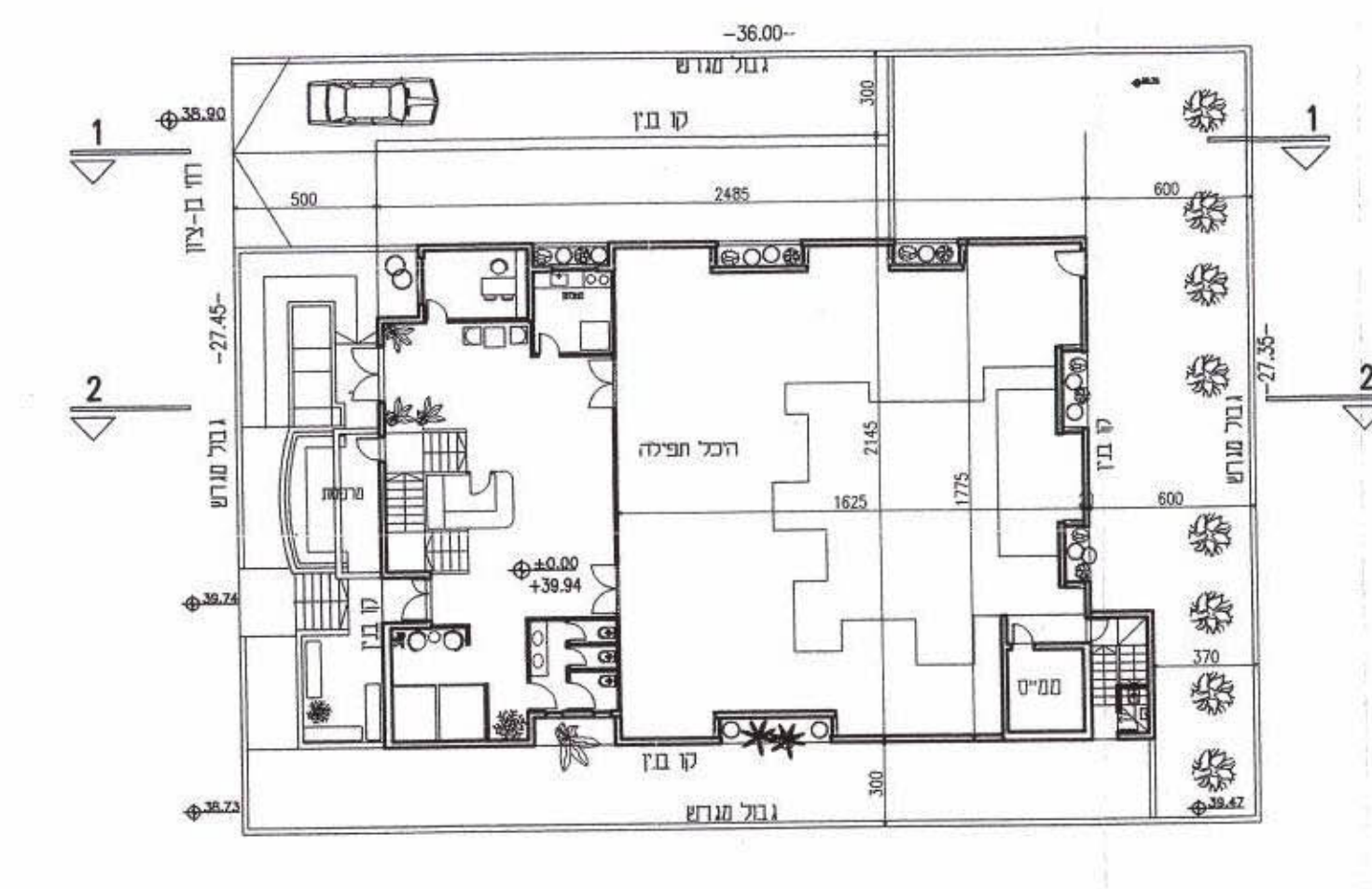

תכנית קומת בניסה ק.מ. 1:250

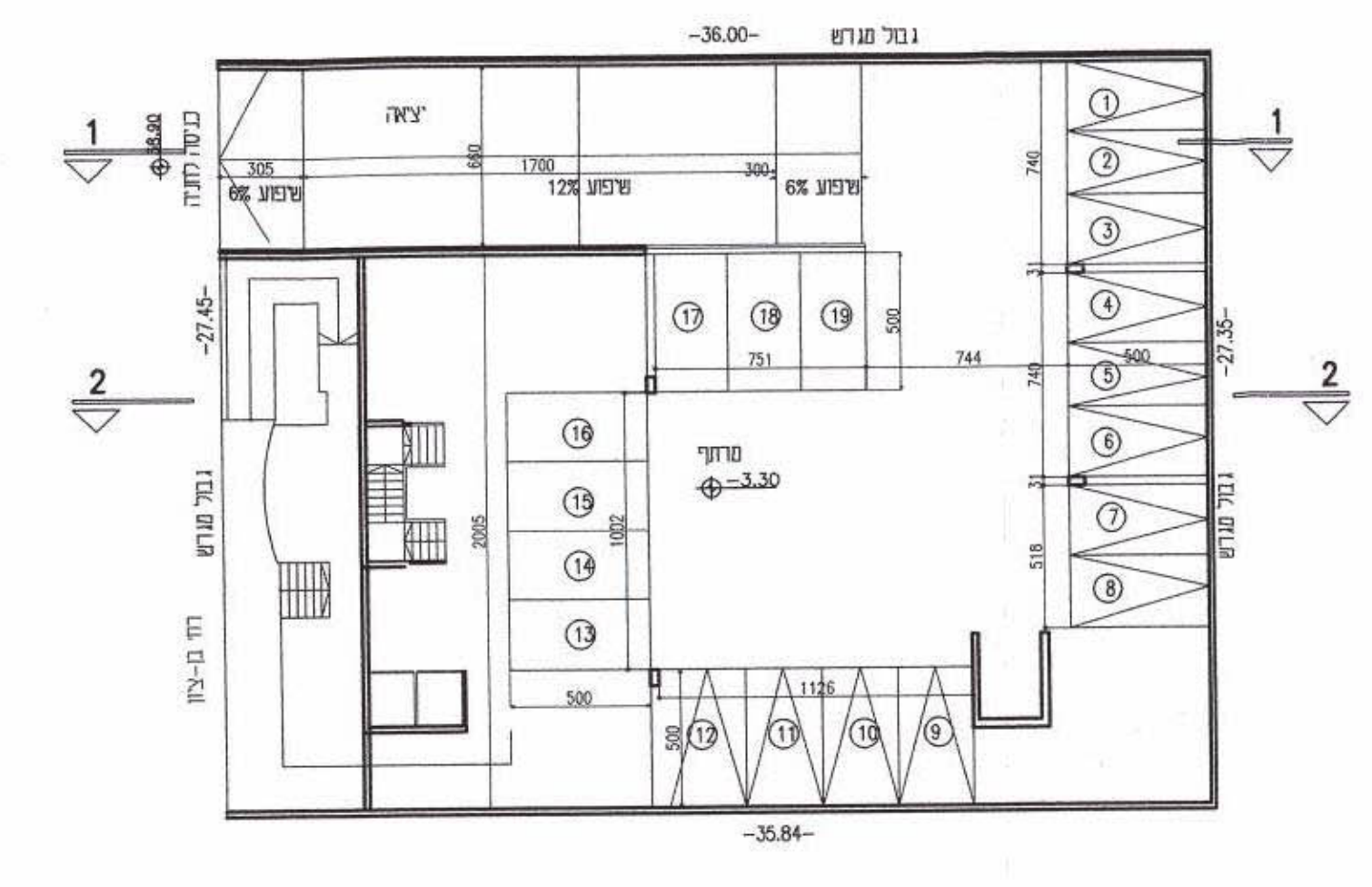

תכנית קומת מרתף ק.מ. 1:250

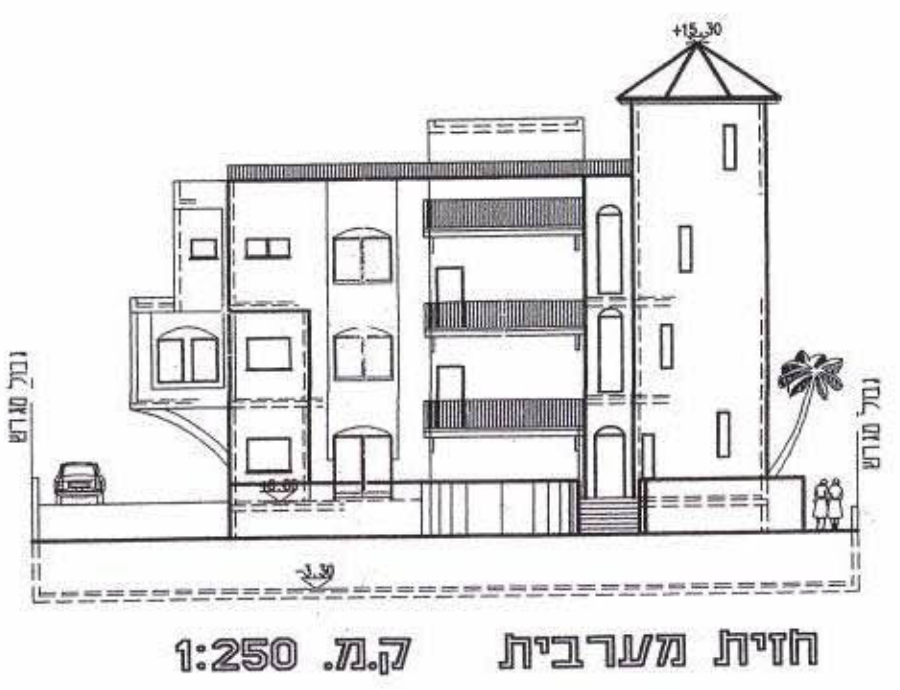

חזית מערבית ק.מ. 1:250

טבלת מאזן חניה

מס'	ייעוד	שטח (מ"ר)	חניה דרושה	חניה מוצעת
1	בית כנסת סלל עזרת נשים	460	-	-
2	מרכז לימודי	650	13	19

אם, זוכית חומרי גמר:

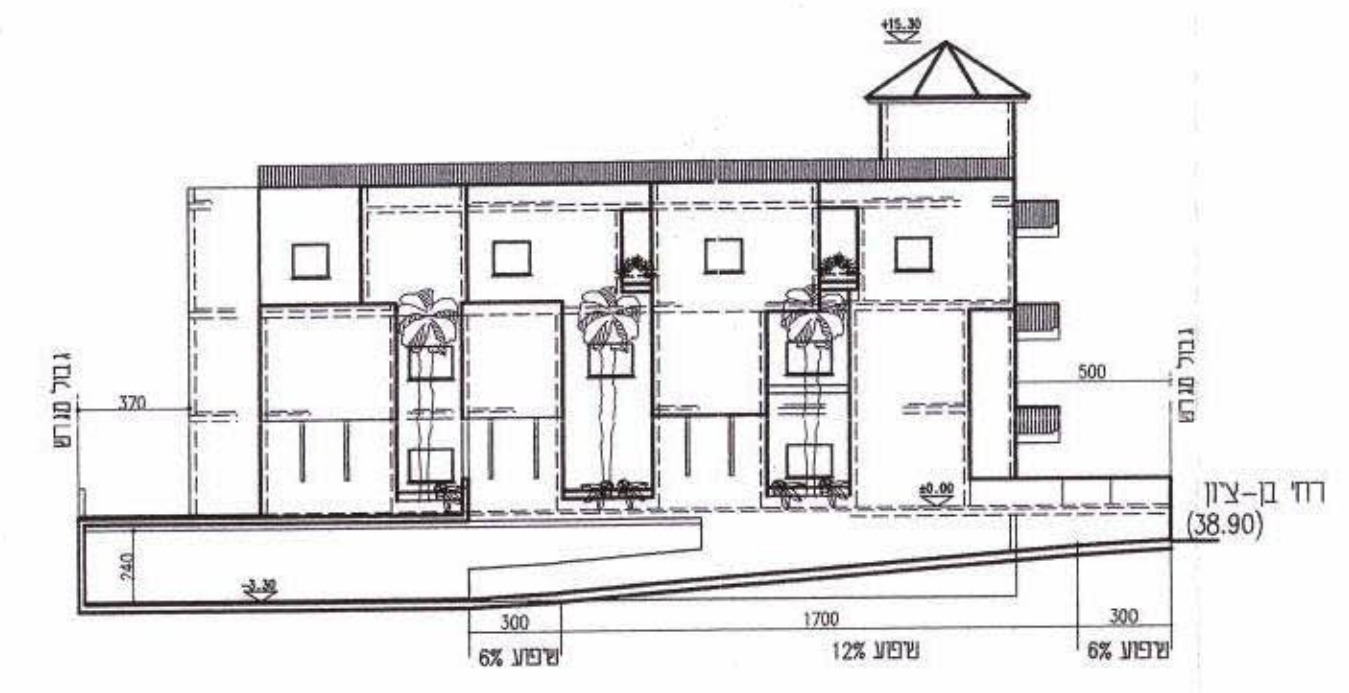

חזית צפונית - חתך 1-1 ק.מ. 1:250

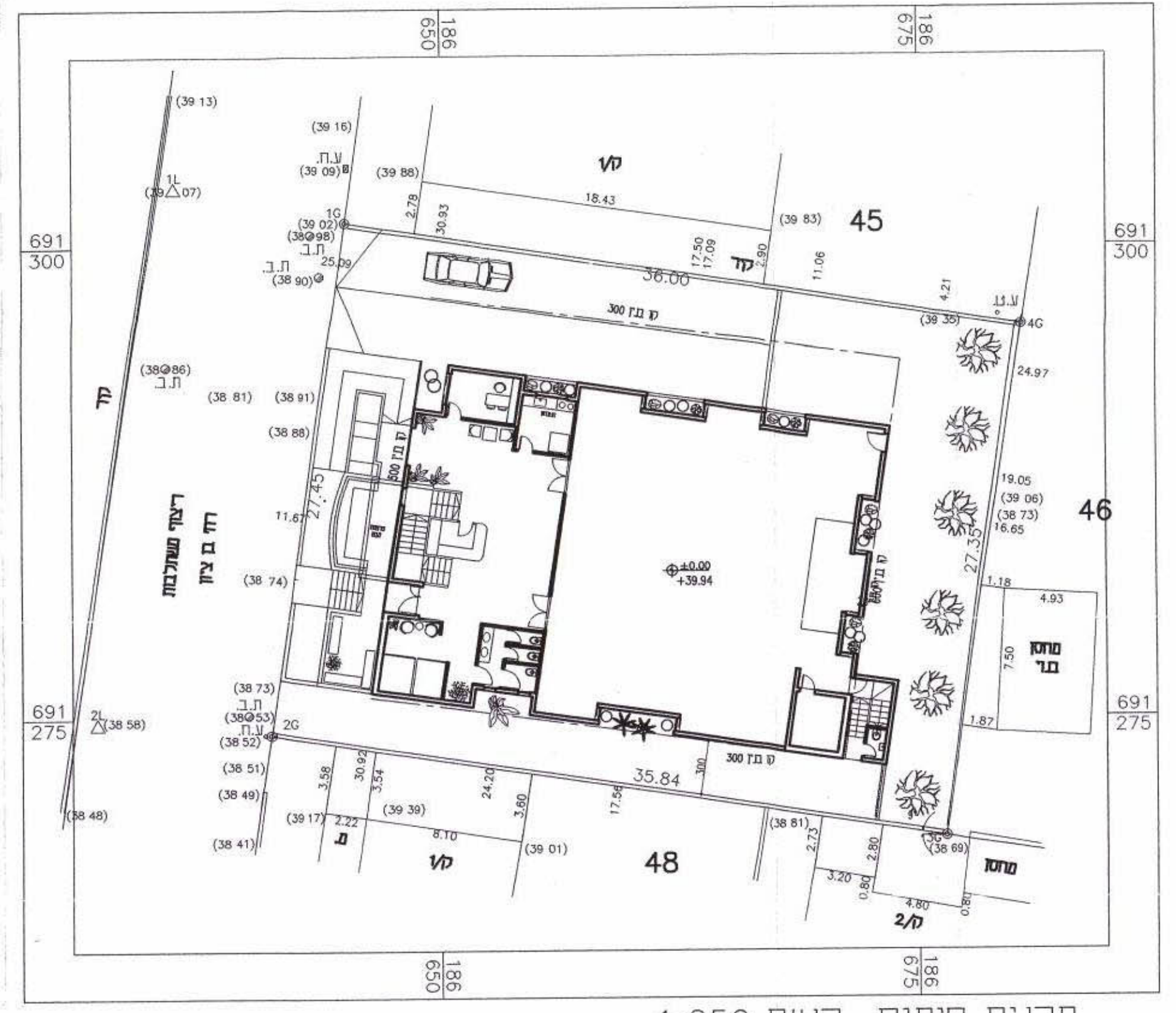

תכנית פיתוח קני"מ 1:250

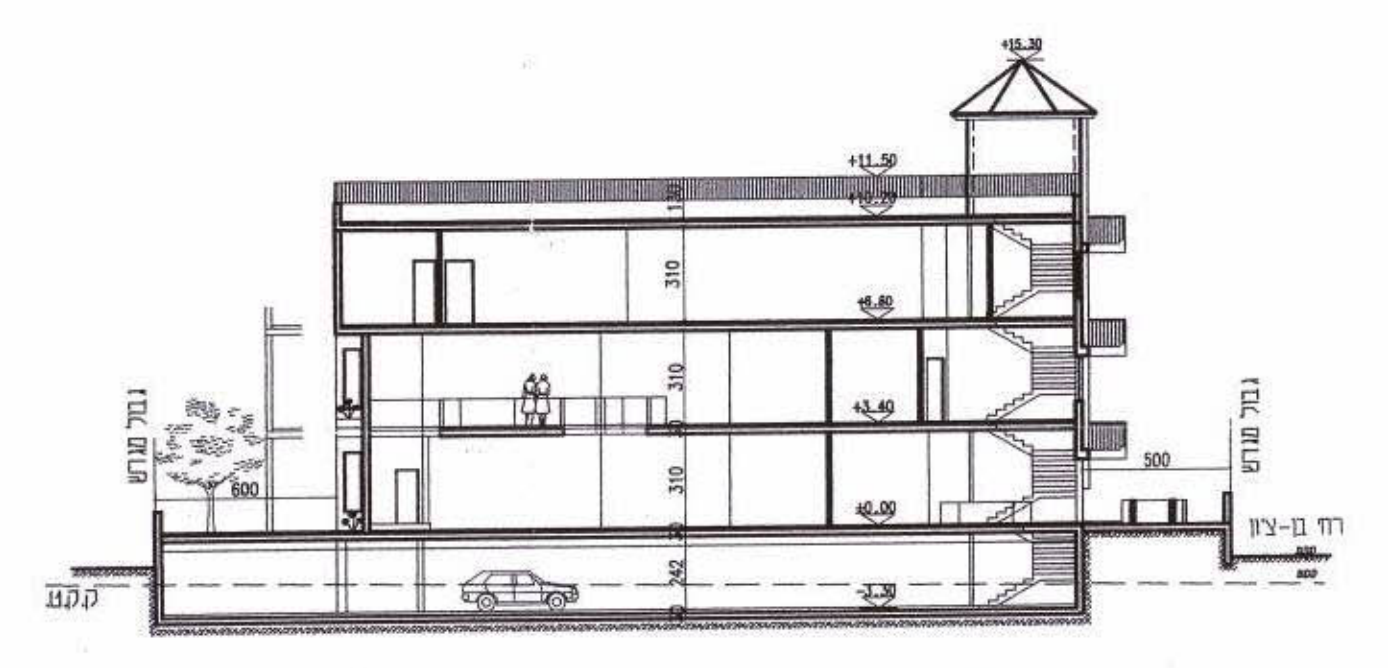

חתך 2-2 ק.מ. 1:250

מחוז: המרכז
 נפה: השרון
 מקום: רח"ב ציון 27 נתניה
 גוש: 8257
 חלקה: 47
 בעל הקרקע: ישעיהו זאב ואשתו ת.ז. 0318837
 היזום/המגיש: מדרשת הנר
 ע"י ד"ר משה בן משה
 רח"ב ציון 28, נתניה טל: 09-8355866

המתכנן: לופטנר טבעלנה אדריכלות ושידורי הנדסה
 רח' התנועה הציונית 42, נתניה טל. 09-8921605
 מספר רישיון 30199
 מינהל בן דוד-אדריכלות
 רח' אברבנאל 26, נתניה טל: 09-8621092
 ת.ז. 310073291

קני"מ: 1:250
 שטח התכנית: 0.984 ד'

חתימות:

(Handwritten signatures and stamps)