חתכי הבינוי המוצע

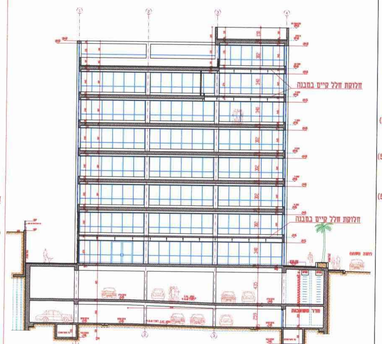

חתך א - א קנ"מ 1 : 200

חלוקת חלל בבניין, ללא שינוי נפח הבניין הקיים בהיתר

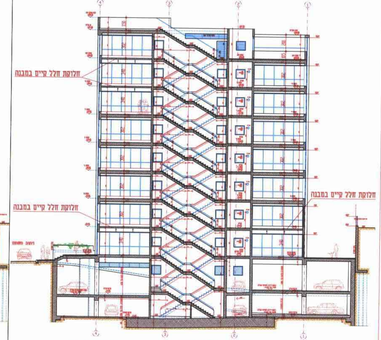

חתך ב - ב קנ"מ 1 : 200

חלוקת חלל בבניין, ללא שינוי נפח הבניין הקיים בהיתר

חזיתות הבינוי המוצע

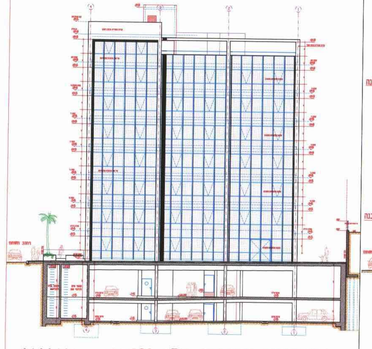

חזית צפונית (חתך ז-ז) קנ"מ 1 : 200

ללא שינוי במעטפת הבניין הקיימת בהיתר

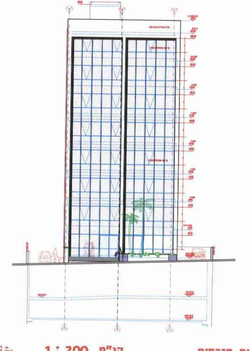

חזית מזרחית קנ"מ 1 : 200

ללא שינוי במעטפת הבניין הקיימת בהיתר

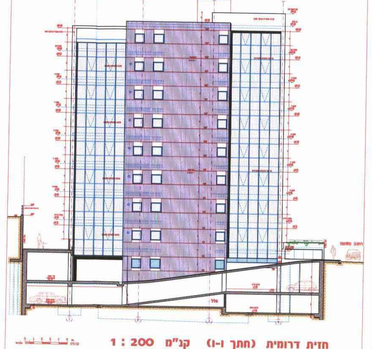

חזית דרומית (חתך ו-ו) קנ"מ 1 : 200

ללא שינוי במעטפת הבניין הקיימת בהיתר

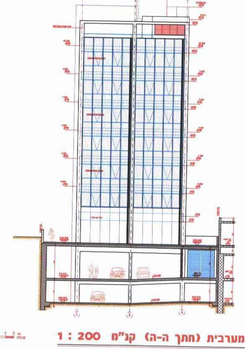

חזית מערבית (חתך ה-ה) קנ"מ 1 : 200

ללא שינוי במעטפת הבניין הקיימת בהיתר

מחוז המרכז
מרחב תכנון מקומי פתח - תקווה
תכנית שינוי מתאר מס' פת/30/1233
שינוי לתכנית מתאר מס' פת/2000
ולתכניות מס' פת/6/1233 , פת/10/2000

נספח בינוי

נפה : פתח - תקווה
עיר : פתח - תקווה
גוש : 6393
חלקה : 219
יוזם התכנית : מ.ש.ל. מחלון בע"מ (51-258116-6 .ע.ר)
רח' שרן ויחוד פירת הכרמל
טל' 04-8575291 פקס 04-8752637
בעל הקרקע : מנדז אח חלפון בניה ופיתוח בע"מ (51-180553-7 .ע.ר)
(ת.ד. 2301, רח' המודיע)
47304
טל' 03-5475080 פקס 03-5402081
עורך התכנית : יעקב לנדא, אדריכלים ומתכנני ערים בע"מ (51-271296-9 .ע.ר)
רח' יואל מתנבל 22, 28-70 - ב.ב. - יפו 6819
טל' 03-6470634 פקס 03-6402081
שטח התכנית : 0.767 דונם
חתימות :

חתום : כ.נ.ש.ל מחלון בע"מ

בעלי הקרקע :

המתכנן :

הערה המקומית :

משרד הפנים
מינהל התכנון
מרכז
2003 -06- 4

מגדלי אח חלפון
בנה ומלחה בע"מ
1961
מרכז הקבלה והמלצה תשלי"ח
אישור תכנית מס'
מספר 100 בן כתוב
מתאריך 3.11.05
ייחיד הועדה המחוזית

מרכז הקבלה והמלצה
מרכז הקבלה
מרכז הקבלה
מרכז הקבל