

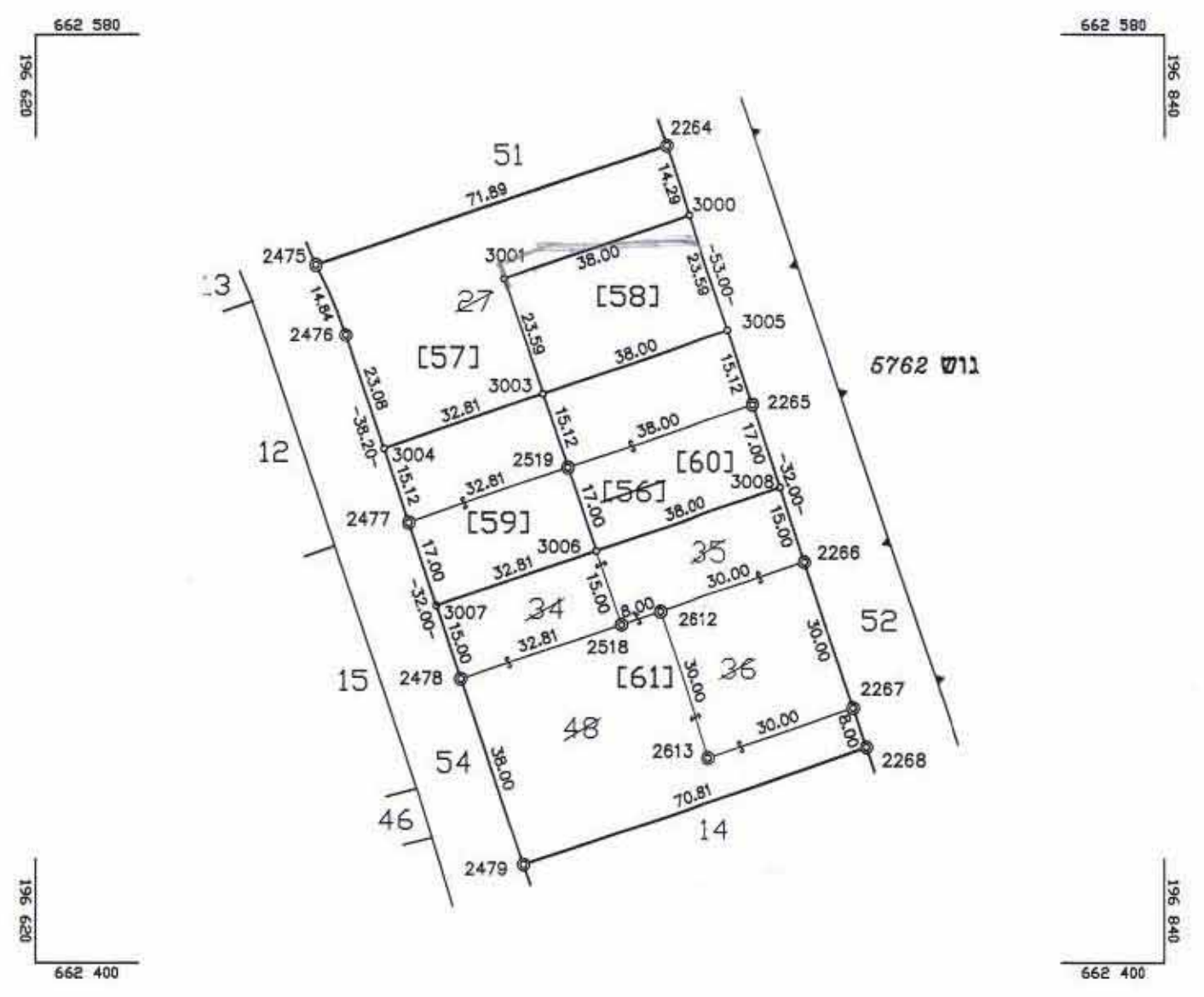

מחוז : המרכז  
 נפה : פתח תקוה  
 מקום : אלעד  
 גוש : 5761  
 חלקות : 48,36-34,27

מס' סדירי : ה.1./01-2001  
 מס' מ.מ. :  
 מס' פ.ש. :  
 מס' דיסקט :  
 מס' חיק חישובים :  
 מס' השטרות :

הוכן עבור : משרד הבינוי והשכון



1. איחוד

השטחים בדונם מטר	מספרי החלקות		
	סופי	ארעי	ת.ב.ע.ת.ש.צ.
3.758	27		248
1.050	34		P25
1.216	35		P26
0.900	36		P27
1.791	48		S38
8.715		56	

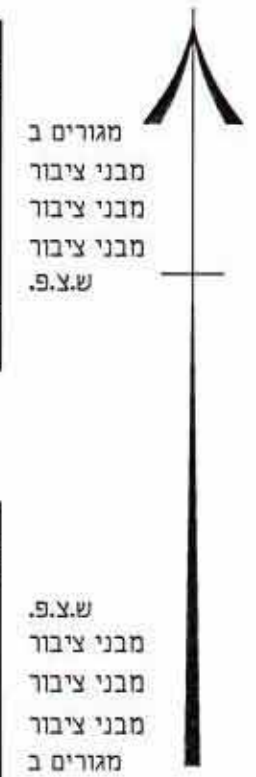

2. חלוקה

השטחים בדונם מטר	מספרי החלקות		
	סופי	ארעי	ת.ב.ע.ת.ש.צ.
1.791		57	1
0.896		58	2
1.052		59	3
1.218		60	4
3.758		61	5
8.715		(56)	



הערות

- 1 הגבולות ושטח החלקות 27,34-36,48 נלקחו ממפת גוש רישום מספר 5761
- 2 כל הגבולות שלא תוארו אחרת הם מסוג : לא מסויג.
- 3 כל סימני המדידה שלא תוארו אחרת הם מסוג : ברזל זרית.
- 4 המספרים בגוון יום מרובעים הם מספרי חלקות ארעיות.
- 5 הגבולות נמדדו בשיטה קוטבית ופרטים בשיטה פוטוגרמטרית.

S:\WORKS\ELAD\REKA\TZR\Change-2001-04\5761ch.DWG 05/07/2002 12:39

אני מאשר בזה כי תכנית זו היא העתק נכון של הרישום ממדידה שברצעה ביום 29 אפריל בשנה 2001 וכי הוא מתאר בדיוק את מצבם וגבולותיהם של המקרקעין המתוארים בה במועד המצויין לעיל.

אני מאשר בזה כי עדכתי את התכנית לפי תקנות המודדים (מדידות ומישי), והזשנ"ח והזשנ"ח - 1998 וכי היא ראיה לאישור לשם רישום.

תאריך נכר התכנית 29.04.01  
 המסומן החוקן

הר"י גריינברג  
 מודד מוסמך מס' רישון 397 רחל חל חי 4 חולק טל' 5055187

קנה מידה : 1 : 1250

