

מחוז המרכז
מרחב תכנון מקומי פתח-תקוה



נספח בינוי מנחה מצורף לתכנית מפורטת מס' פת/1228/31

שינוי לתכנית מתאר מקומית מס' פת/2000
שינוי לתכניות פת/1222/8 פת/1228/16

פת/2000/10



מחוז : מרכז
נפה : פתח - תקוה
עיר : פתח - תקוה

גושים וחלקות :

מתחם A	גוש 6399	חלקי חלקות : 285, 283
מתחם B	גוש 6640	חלקי חלקות : 109, 98
גוש 6641	חלקי חלקות : 27, 80	מגרש 19
גוש 6194	חלקה : 223	



שטח התכנית : 9.749 דונם

קניימ : 1 : 500

היוזם : אדגר השקעות ופיתוח בע"מ.

בעלי הקרקע : ממי בכפוף להסכם המכר עם אדגר השקעות ופיתוח בע"מ, אדגר השקעות ופיתוח בע"מ, עיריית פתח-תקוה ואחרים

עורך ומגיש התכנית : מור אדריכלים - רח' נירים 3 תיא 03-6881088

חתימות

היוזם

המתכנן

(Handwritten signature)

(Handwritten signature)

מור אדריכלים בע"מ
רח' נירים 3 תיא 67040
03-6881088 טל
03-6321665 פקס

מחוז : המרכז

נפה : פתח תקוה

מקום : פתח תקוה

גוש : 6640 חלקי חלקות : 98.109

גוש : 6641 חלקי חלקות : 27.80

גוש : 6194 חלק : 223

מגרש : 19

שטח : 5.232 ד.מ.

גוש	חלקה	שטח ב ד"מ
6194	223	1.534
6640	109	1.707
6640	98	0.090
6641	27	1.821
6641	80	0.115

POINT	EASTING	NORTHING	DESCRIPTION
754	18537.28	66727.97	
757	18587.50	66728.94	
755	18578.36	66730.76	
80	18578.13	66730.14	
34	18576.30	66721.85	
26	18562.81	66720.90	

מגרש 19

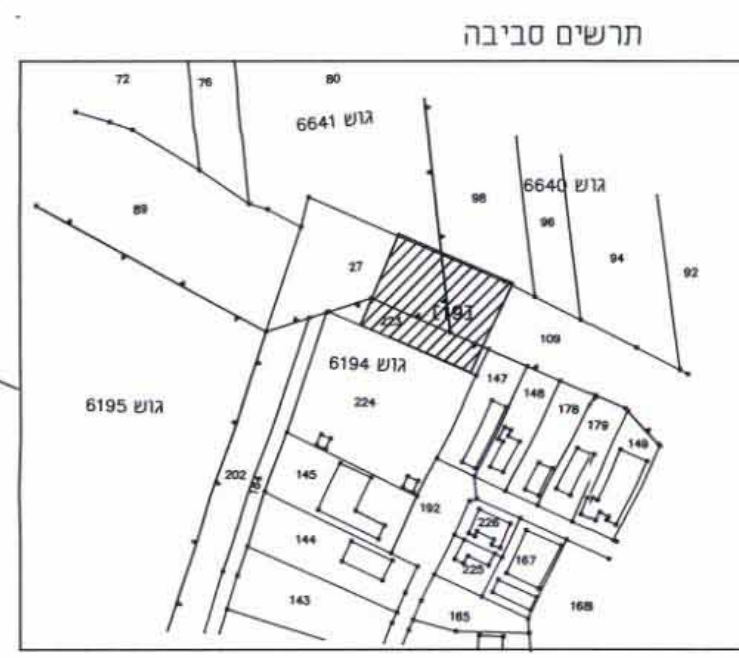
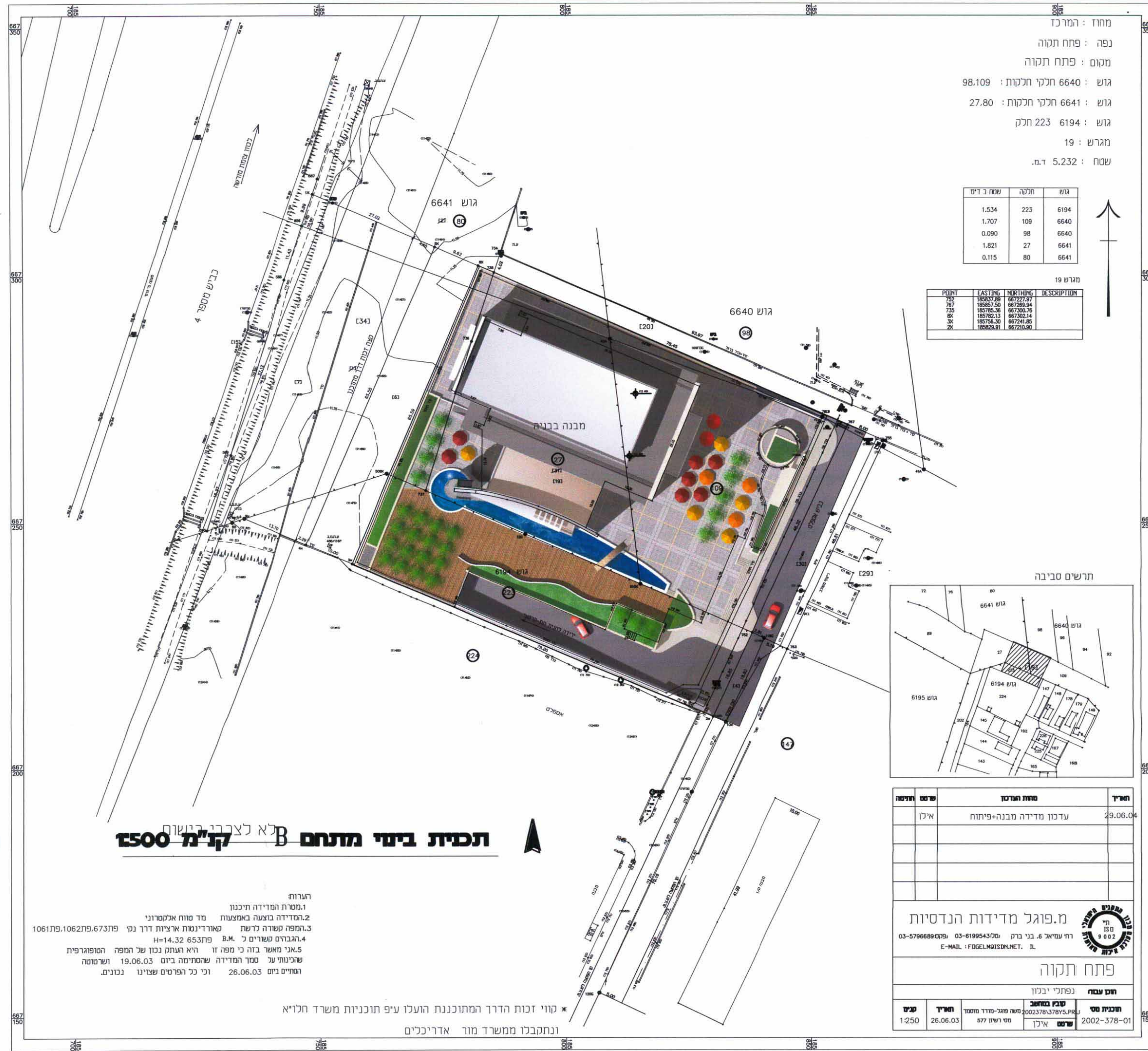

תאריך	שטח	מחוז המרכז	שם	דרישה
29.06.04		עדכון מדידה מבנה+פיתוח	איכו	

מ.פוגל מדידות הנדסיות
רח' ענדאי' 6, בני ברק : מס' 03-6199543
03-5796689
E-MAIL : FOGELM@ISDRUNET.IL

פתח תקוה

חוק ענפה	נפתלי יבין	תאריך	שם	מחוז המרכז	שטח	דרישה
2002-378-01		26.06.03	איכו	מור אדריכלים בע"מ	1250	

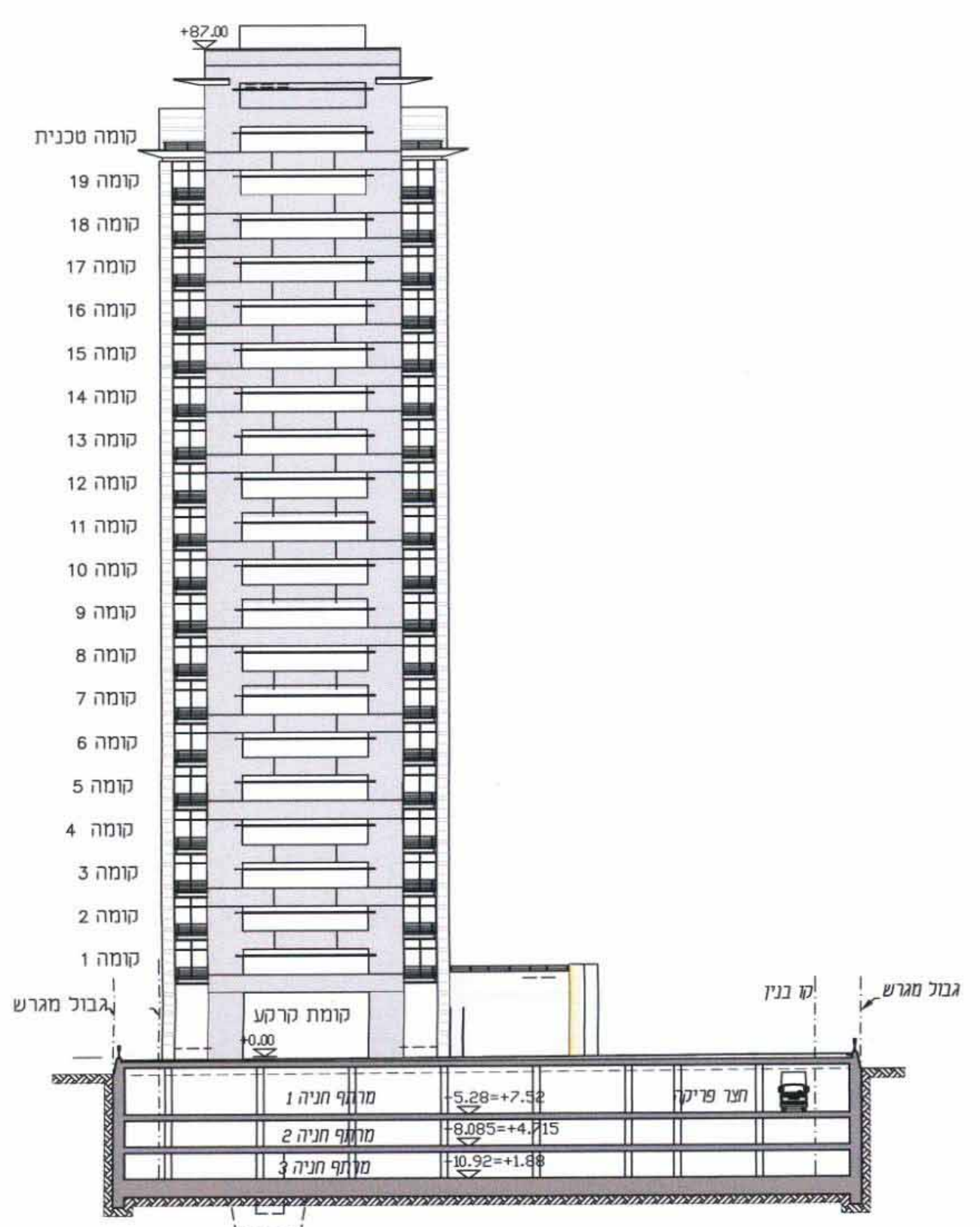

מתחם B חזית מכביש גזא קת"ת 1500

תכנית בינוי מתחם B קת"ת 1500

- הערות
- מסרת המדידה תיכנון
 - מסרת המדידה בוצעה באמצעות מד סווח אלקטרוני
 - המפה קשורה לרשת מאורד'נסות ארציות דור נק' פת/1062/981061
 - הגבהים משוים כ. B.M. פת/653/14-H
 - אני מאשר בזה כי מפה זו היא העתק נכון של המפה הסופוגרפית שביטוי על סדר המדידה שהתיימרה ביום 19.06.03 ושטחה המדידים ביום 26.06.03 וכי כל הפרטים שצוינו נכונים.

* קווי זכות הדרך המתוכננת הועלו ע"פ תוכניות משרד חלואי ונתקבלו ממשרד מור אדריכלים