

53
 חרוב תכנון מקומי נתניה
 תכנית מפורטת נת/מק/ 366 / 51
 שינוי לתכניות מתאר נת/400/7
 ולתכנית מפורטת נת / 366 ונת/366/א'



נספח קווי בניין

חרוב תכנון מקומי נתניה

מחוז : המרכז

נפה : השרון

מקום : נאות גנים, רח' קפלן 13 נתניה

גוש : 8215

חלקה : 235 (מחצית)

| טבלת יעודי קרקע | | |
|-----------------|--------|-----------|
| שטח | חלקה | גוש |
| 0.526 (ד') | מגורים | 8215 (ח') |
| 0.87 (ד') | דרך | 331 (ח') |
| 0.613 (ד') | סה"כ | |

יוזמים ומגושי התכנית : רביטל ומשה אלון,
 רח' הסבוראים 100 תל-אביב
 טל': 052-3896037

בעלי הקרקע : ממי וחוכרים

עורך התכנית : אפרים רענן רשיון מס' 26682
 רח' עמק חפר 67/4 נתניה
 טל' 09-8337223 נייד: 045-332510

שטח התכנית : 0.613 ד'

קי"מ : 250 : 1 : 2500

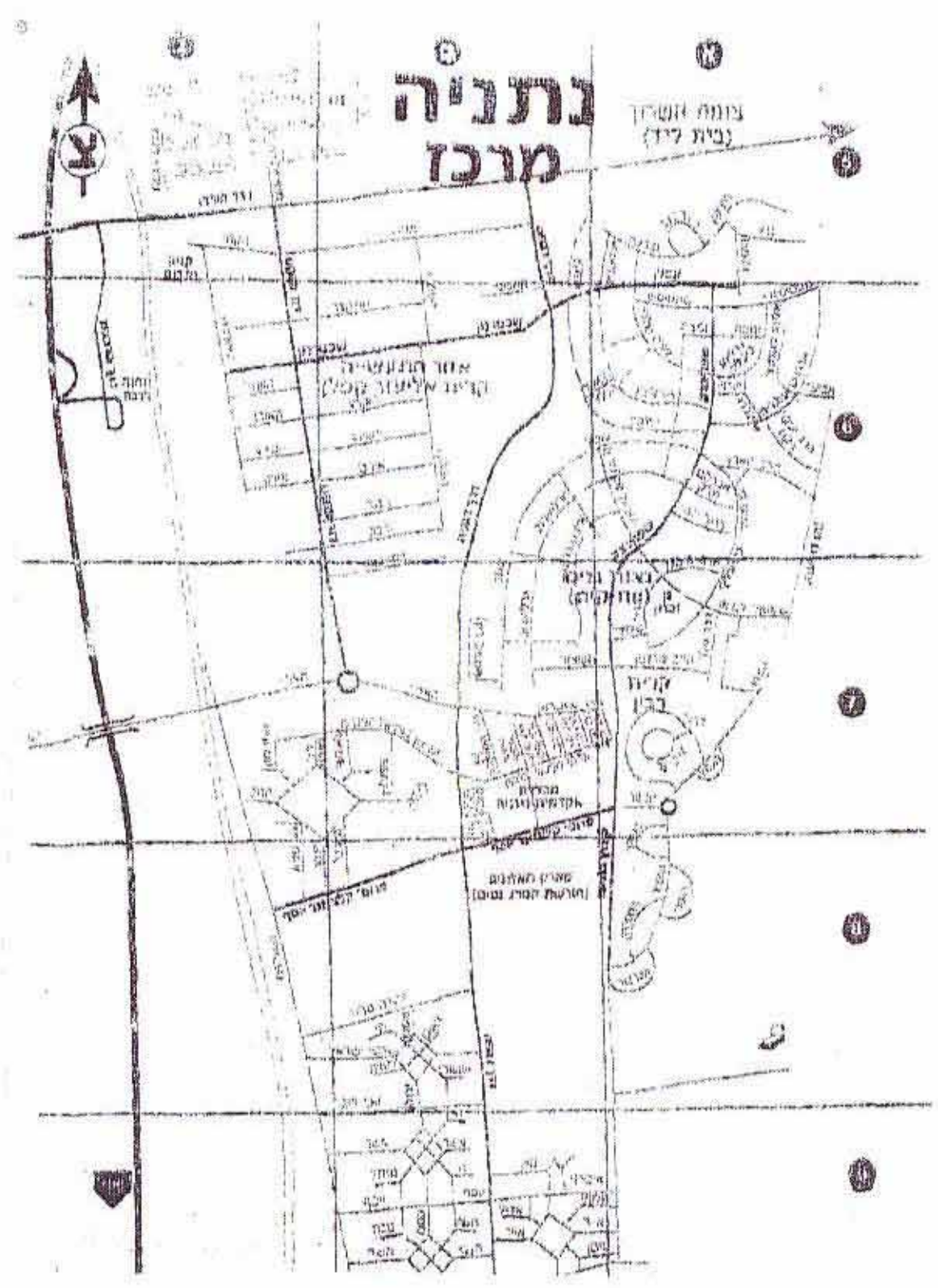

מפת התמצאות



תרשים סביבה
 קי"מ 1 : 2500

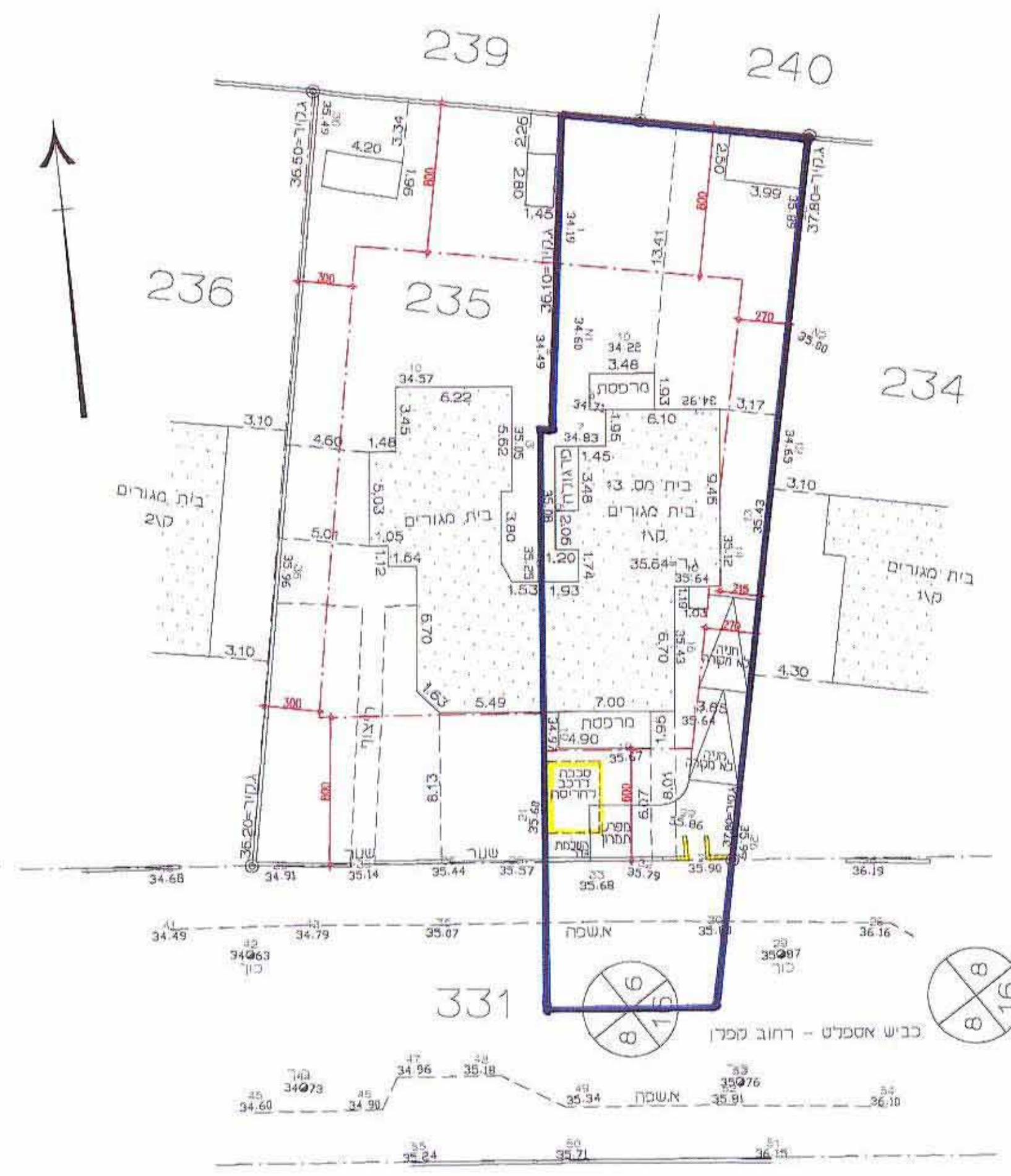

מצב מוצע
 קי"מ 1 : 250



מצב קיים מוצע
 קי"מ 1 : 250

8/3/05
 ג.נ. מיידות והניסה
 אשל נועם
 מודד מטמון, מהר 820
 מושב כפר מונש
 09-8947907
 052-656384

חתימות

מינהל חקיקי ישראל

בעלי הקרקע

אלון משה ורביטל

יוזמי התכנית

אפרים רענן - אדריכלים

עורך התכנית

הוועדה המקומית נתניה

הוועדה המקומית