

| יח'י | שטח דירה מ"ר | מס' חניות |
|----------------------|--------------|-----------|
| יח' דיור ב.ק.ק. קיים | 120.0 | 2 |
| יח' דיור ב.ק.ק. מתיר | 120.0 | 1 |

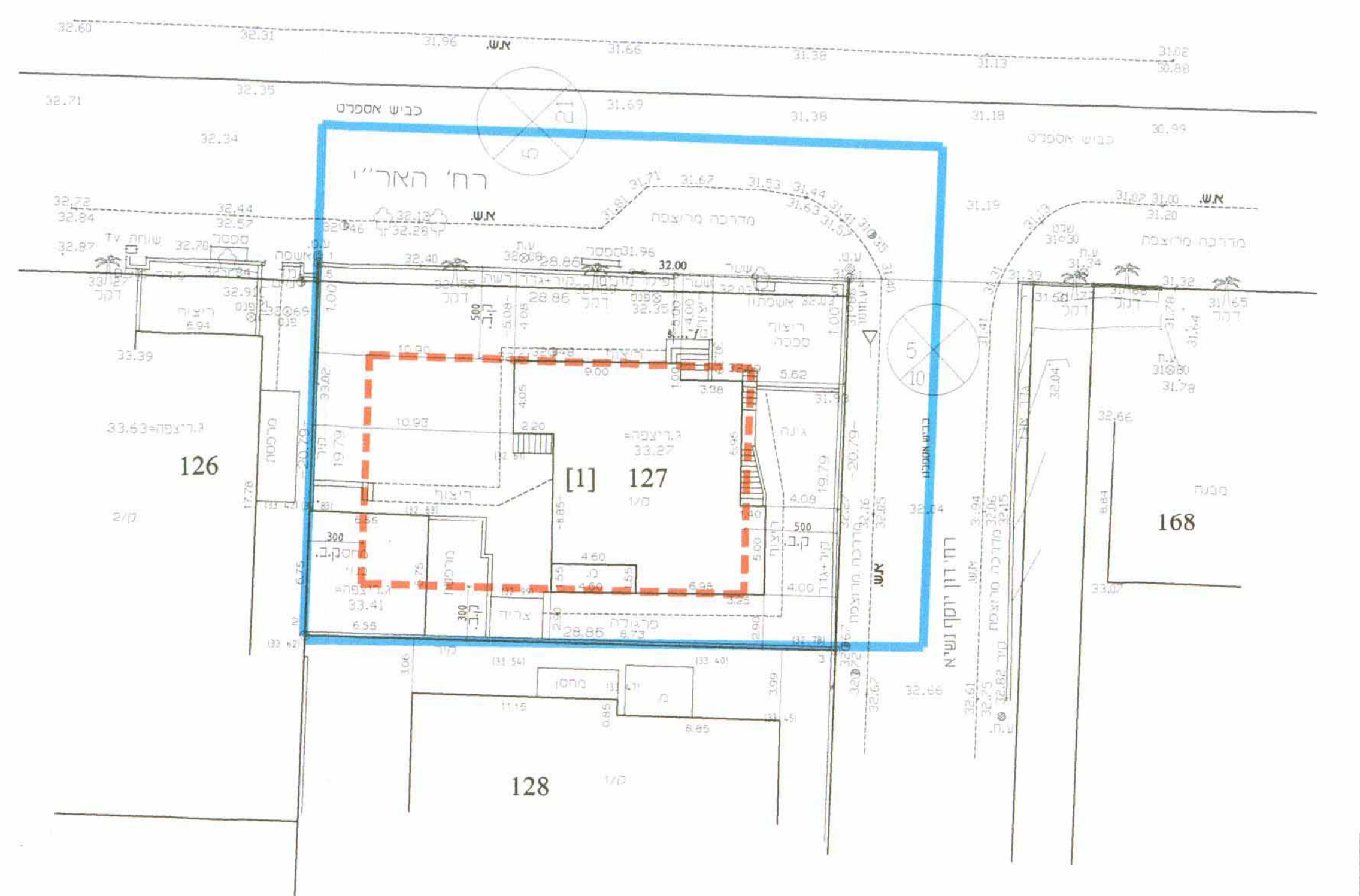

| השטחים בדונמים מטר | מספרי החלקות | |
|--------------------|------------------|--------|
| | ארעיים | סופיים |
| 0.571 | 1 | |
| 0.029 | 2 | |
| 0.600 | (127) | |
| 0.355 | 201 (ח) | |
| 0.100 | דון יוסף 160 (ח) | |
| 1.055 | סה"כ | |

מחזור : 8242
 נפת : 127
 נתניה : 0.600 ד"א

הערות :
 לא נצרכי רישום הגבהים קשורים לנק. התכנית מבוססת על מפת גוש רישום מס. 8242 הגבולות שאינם מתוארים הם בלתי מסויגים. סימני גבול שאינם מתוארים הם ברזני זווית. גבולות ושטח החקקה נלקחו מהמרכז כמיפוי ישראל. נתוני הפקעות מתוכנית מתאר ו מפורטת מס. 547

מודדי השרון בע"מ
 מודד מוסמך רשיון מס. 618
 יצחק בו-אבי
 רח' עמק חפר 69 נתניה 42220
 טל. 09-8622396 פקס. 09-8611444
 e.mail : bena.vi2000@barak-online.net

תאריך עדכון: 30/03/03
 13/01/2004
 06/01/04

תשריט סביבה קני"מ 1:2500
 נתניה

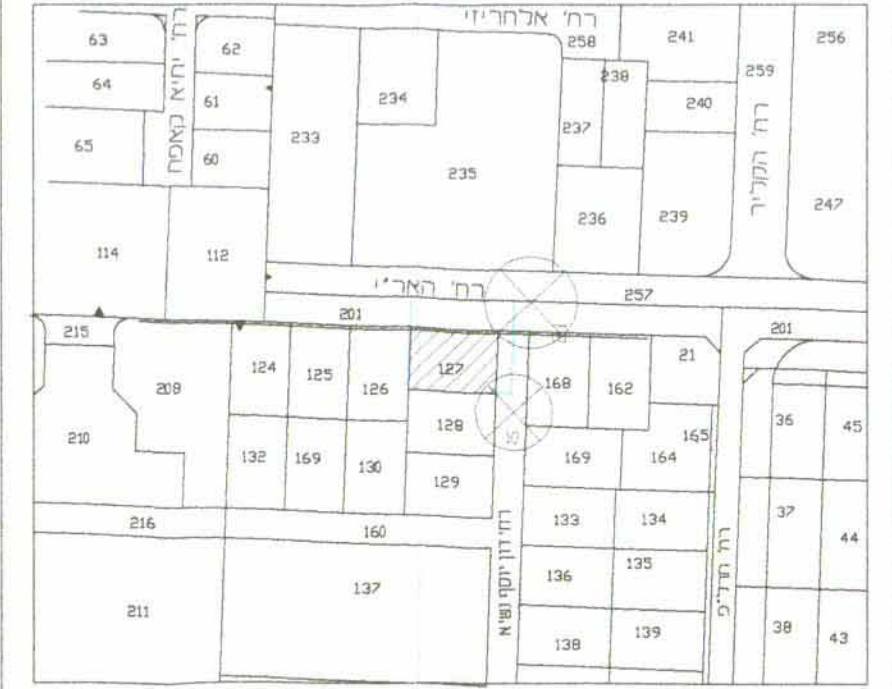

מקרא:
 גבול תכנית: קו כחול
 קווי בנין: קו מקווקו אדום
 הריסה: קו צהוב

ועדה מקומית נתניה
 אישור תוכנית מס' נת/מק/54
 תעודת חקיקת חליטה לאשר את התכנית
 09-07-04
 B.O.C.

| נספח קווי בנין | |
|--|--|
| מס' תכנית: 31-01-2005 | מס' חלקה: 8242 |
| תכנית מתאר מקומית נת/מק/542/07 שטח: 1.7 / 400' נת / 542' נת / 1000' ש / 1 שניו בתכנית מסורגות נת / 356' נת / 229' נת / 219 | מס' חלקה: 127 שטח: 1.055 ד"א |
| מרכז ומ"ר: 8242 | מקום: רח' הארי 32 מ'נת רח' דון יוסף תש"ארמת חן נתניה. |
| גוש: 8242 | דלקת: 127 |
| שטח חקיקת: 160 | שטח חקיקת: 1.055 |
| בעל חקיקת: מועמס נוי בן יצחק ת.ו. 4-224309-7 רח' הארי 32 נתניה. טל. 09-8652202 | חמב קשוריים: מועמס נוי בן יצחק ת.ו. 4-224309-7 רח' הארי 32 נתניה. טל. 09-8652202 |
| שורך התכנית: חי ישורו ת.ו. 053028742 סה. 33219 מינסקר 20 נתניה טל. 09-8826185 מקמ. 09-8822868 | קנת מידת: 1250 12500 |
| תאריך: 01.07.04 | תאריך: 01.07.04 |
| חתימות: | חתימות: |
| חתימת: 01.07.04 | חתימת: 01.07.04 |
| בעל חקיקת: 01.07.04 | בעל חקיקת: 01.07.04 |
| שורך חקיקת: 01.07.04 | שורך חקיקת: 01.07.04 |
| אישורים: | אישורים: |

53
 מס' חקיקת: 31-01-2005
 מס' חלקה: 8242
 שטח חקיקת: 1.055 ד"א