

תכנית	40/366	02.02	נדרש
התקבל ביום	10.7.06	03.05	תוקן
מס' תכנית	40/366	05.05.05	תוקן
מס' תיק	1237	31.05.05	תוקן
		25.06.05	תוקן
		09.08.05	תוקן

53

תסריט לקווי בנין

מצב מוצע קנ"מ 1 : 250

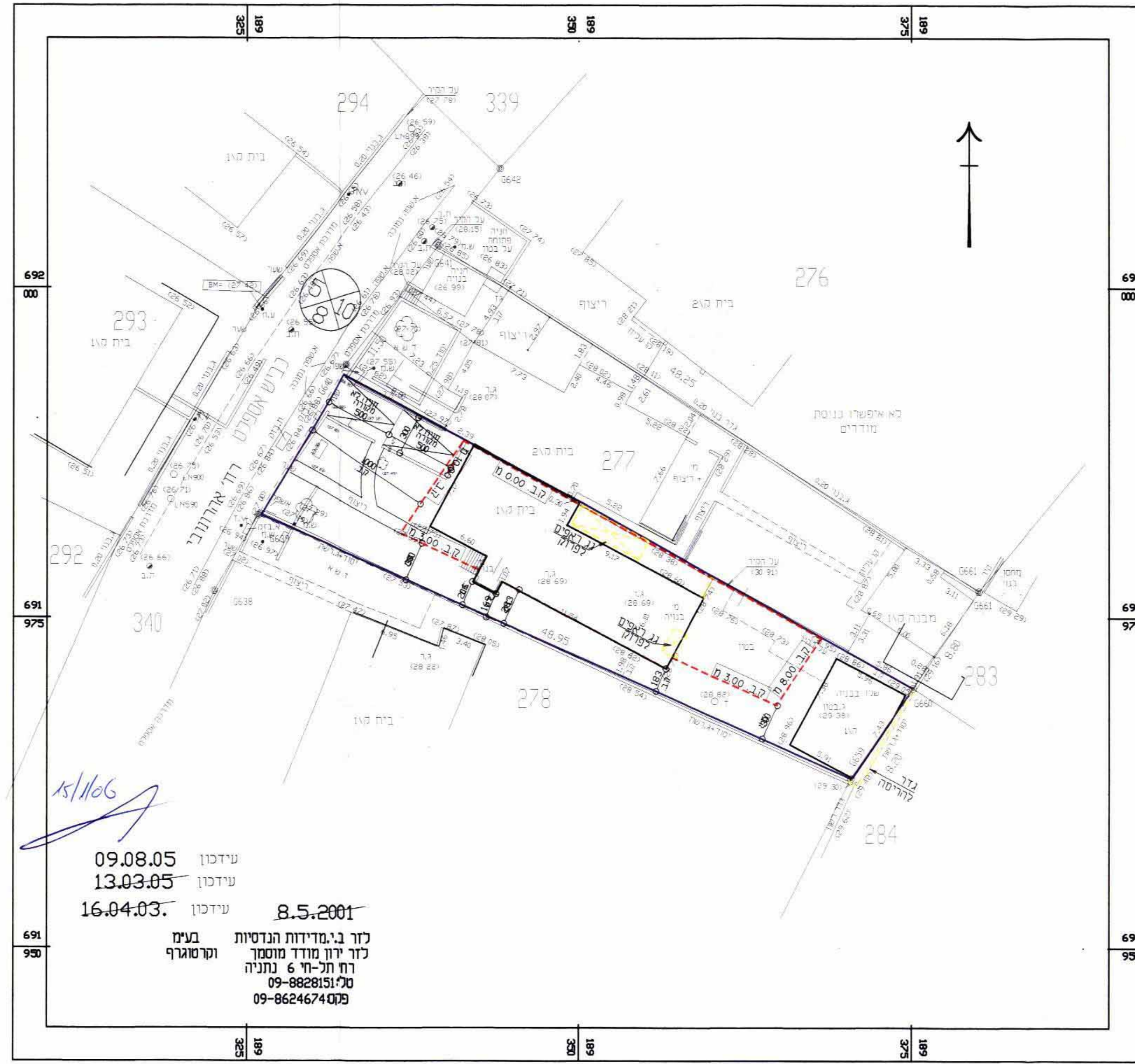

עידכון 09.08.05
עידכון 13.03.05
עידכון 16.04.03
8.5.2001

נר. ב.י. מדידות הנדסיות
לדו ירון מודד מוסמך
רח תל-חי 6 נתניה
טל: 09-8828151
פקס: 09-8624674

מצב קיים קנ"מ 1 : 250

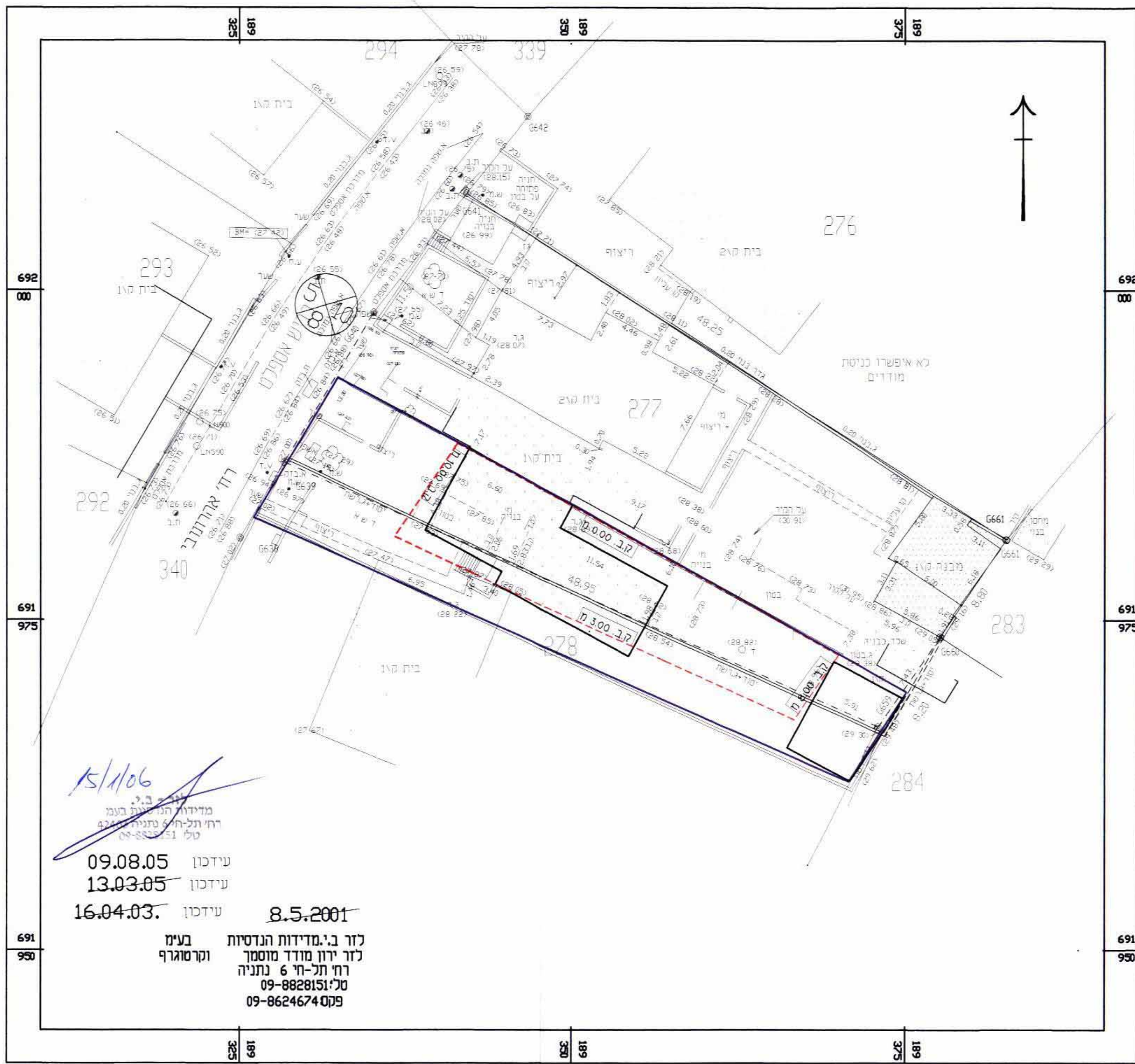

עידכון 09.08.05
עידכון 13.03.05
עידכון 16.04.03
8.5.2001

נר. ב.י. מדידות הנדסיות
לדו ירון מודד מוסמך
רח תל-חי 6 נתניה
טל: 09-8828151
פקס: 09-8624674

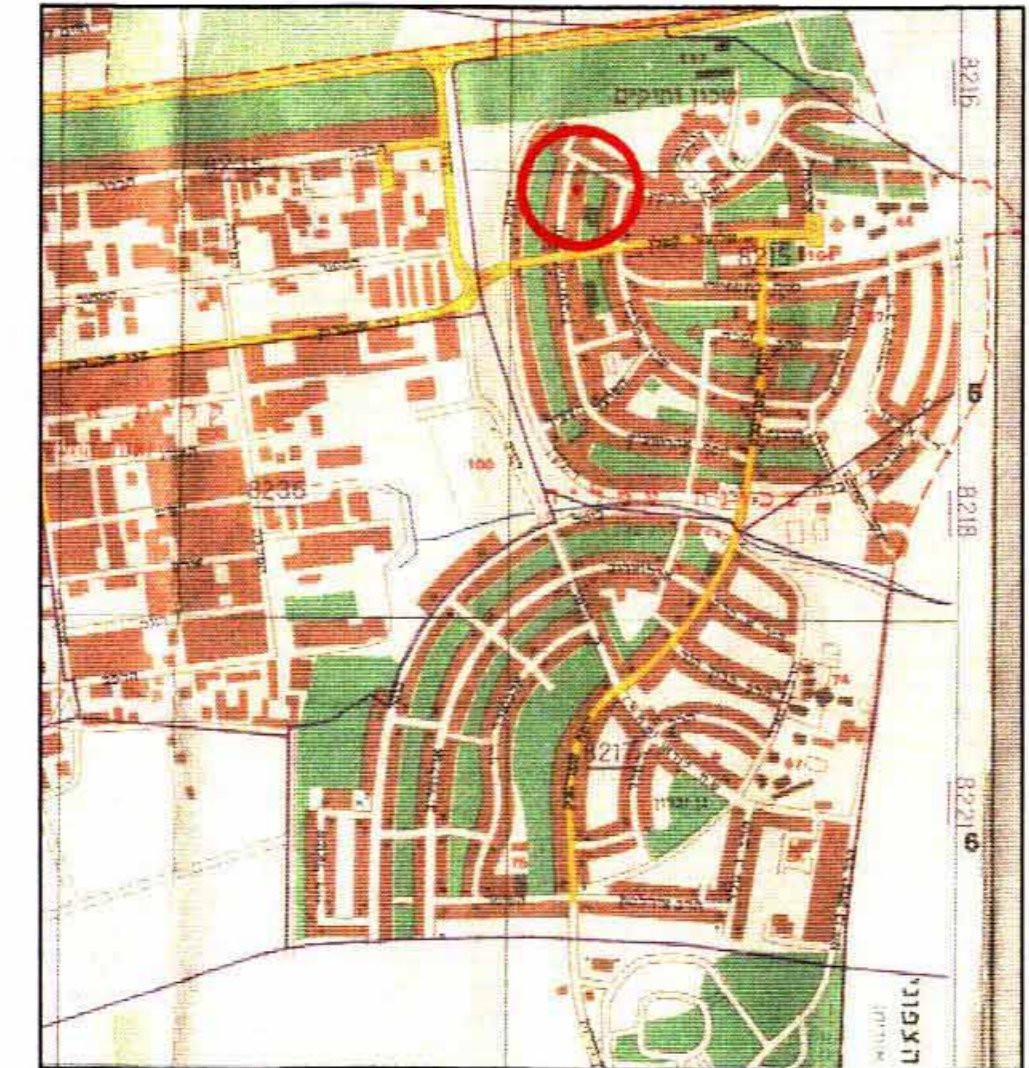

תרשים סביבה 1:2500

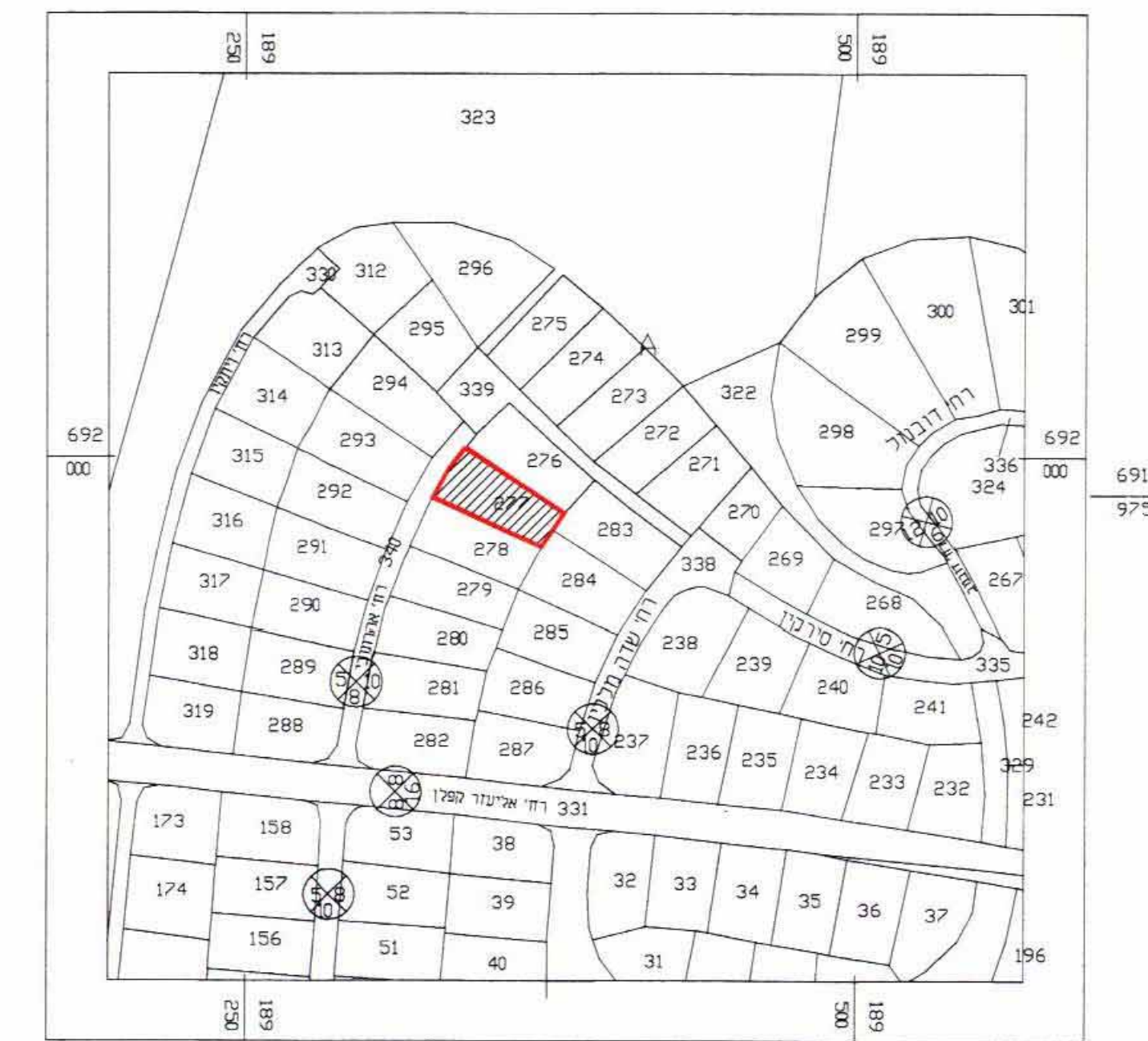

נספח קווי בנין

מרחב תכנון מקומי נתניה
תכנית מתאר מקומית נת/ חק/ 40/366
שינוי לתכנית מתאר נת/ 7/400 ולתכנית מפורטת נת/366/א'

המקום:	רח' אהרנוביץ 5, שיכון ותיקים, נתניה
מחוז:	המרכז
נפה:	השרון
גוש:	8215
חלקה:	277
שטח התכנית:	0.5095 ד' (מחצית החלקה)



בעל הקרקע: מ.מ.י. דוד פתח תקוה 88 ת"א

היוזם והמגיש: רדיע מלכה ת.ז. 5019750
רח' אהרנוביץ 5, שיכון ותיקים, נתניה טל' 09-8347472

המתכנן: אדריכל פלג עודד מתכננים מ.ר. 105902
רח' תנ"ך 35, עין חתכת, נתניה, טל': 09-8617533

ק.מ. 1:250 1:2500 1:17.000

חתימות

היוזם והמגיש: / י.י. יצחק

בעל הקרקע

המתכנן:

אדריכל פלג עודד מתכננים
רח' תנ"ך 35, עין חתכת, נתניה
טל: 09-8617533