

תכנית  
מס' תכנית  
מס' תיק

תכנית מס' נת/מק/366/ד/1

**נספח קווי בניין – נספח מס' 1**  
**משפ' ישי – נאות גנים**

משרד הפנים  
מחוז מרכז  
1.1.01.2007  
נתקבל

**מחוז** מרכז  
**מרחב תכנון מקומי** נתניה  
**סוג התכנית** תכנית מקומית ברמה מפורטת  
**גוש** 8215  
**חלקה** 276 בחלק  
**שטח התכנית** 0.525 דונם  
**מהדורות** מספר מהדורה 2  
שלב לאחר דיון 02/05/2006  
תאריך עדכון  
**היזם/תמגיש** הועדה המקומית לתכנון ולבניה  
**בעלים** כתמיה  
**חוכר**  
**עורך התכנית**  
**קני"מ**

רות יעקב ישי  
רח' אהרונביץ 3 נאות גנים  
מחלקת תבע – מנהל הנדסה – אגף רישוי  
ופיקוח  
רח' הצורן 6 – אזה"ת ק.ספיר  
טל: 09-8603187/8  
1 : 250

חתימות:

**מפה מצבית וטופוגרפית**  
נתניה : המוקם : 8215  
גוש : 276  
חלקה : 276  
שטח בדונם : 1.050  
הוכן עבור : ישי ליאור  
ק.מ. : 1 : 250

תרשים הסביבה 1:2500

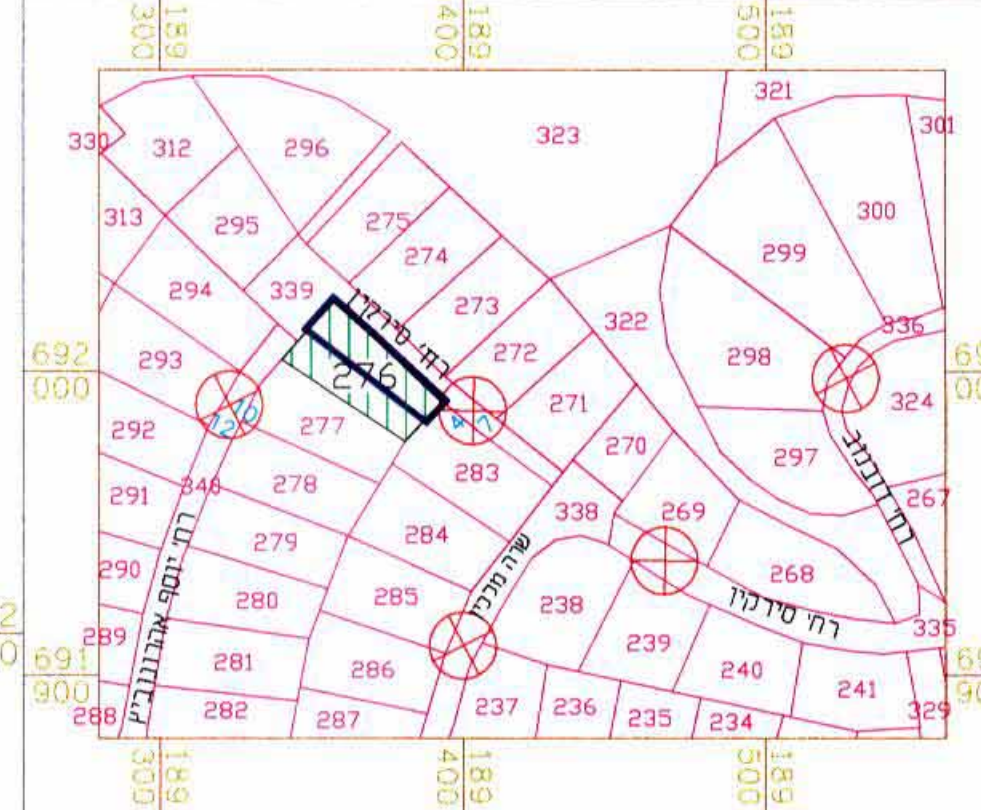

מודדי השרון בע"מ	
מודד מוסמך יצחק בן-אבי	
רש"ע חפ"ר 69 נתניה 42220	
טל' 09-8622396	פקס 09-8614444
e.mail : ben-avi@ben-avi.co.il	
שם המובן : C\8215-276.dwg	שם שרשם : ריקי
שם שרשם : מודד שדה : אנטוני	תאריך : 31.01.2006
תאריך : 31.01.2006	חתימה : [Signature]
חתימה : [Signature]	חתימה : [Signature]

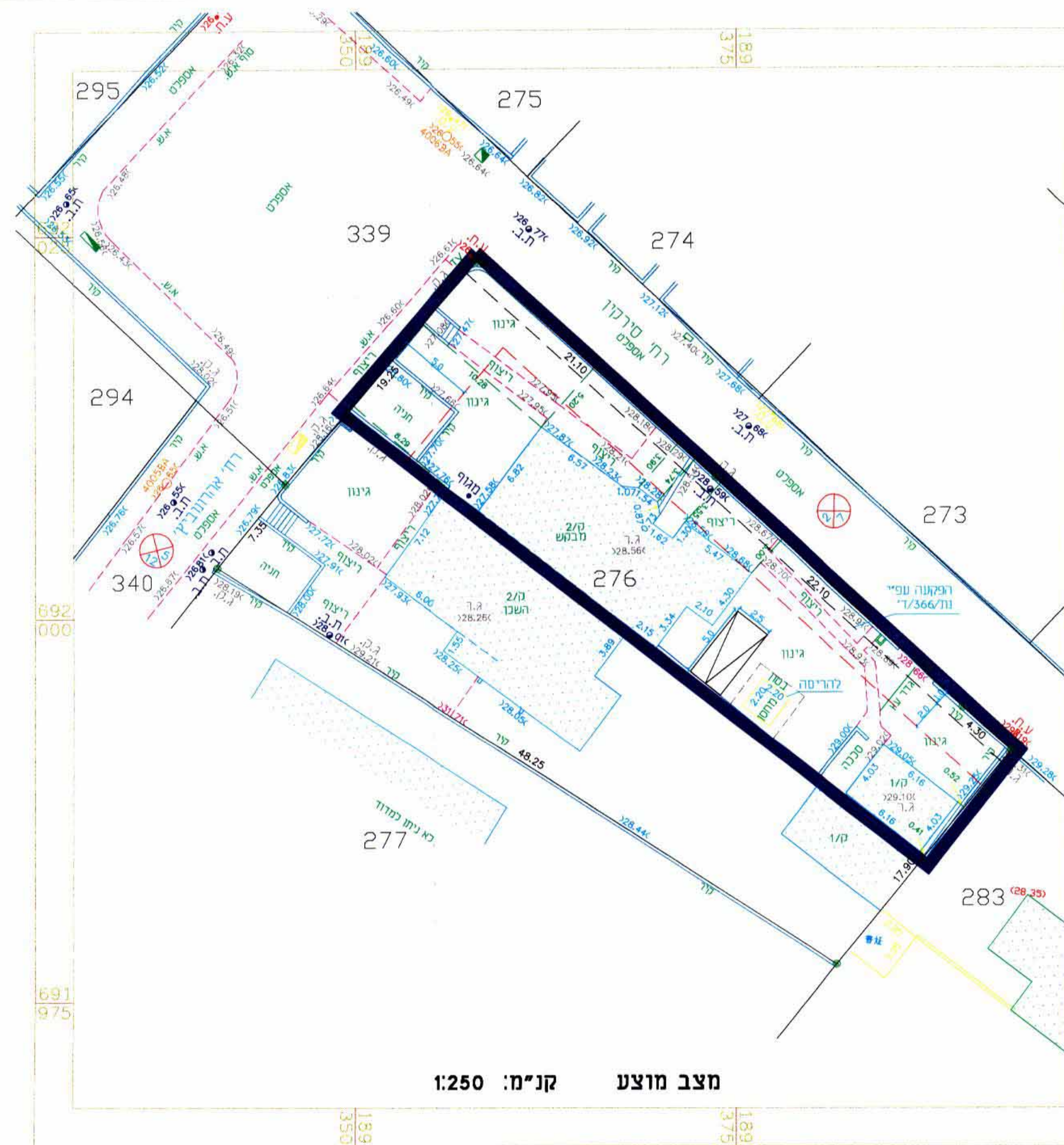

מצב מוצע קנ"מ: 1:250

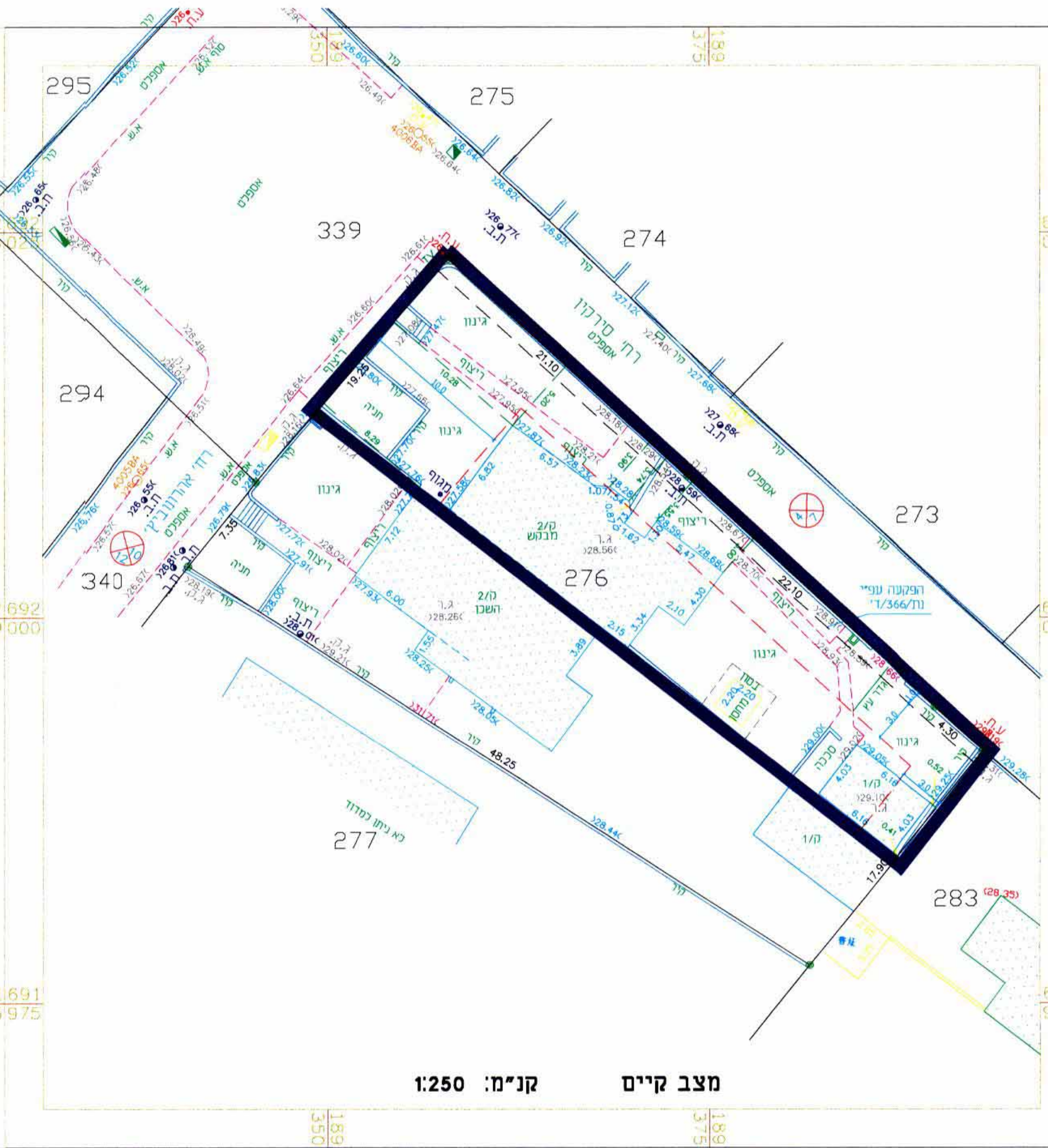

מצב קיים קנ"מ: 1:250