



תחום תכנית נת 34 548
מפה מצבית וטופוגרפית

מחוז : המרכז
נפה : השרון
מקום : נתניה
גוש : 8259

10456 2003
TN,K,NAT 10456 IN_ALL
J,NAT 10456 10456.YXH
נתן : 5675
מדידות : v
קרטוסיום : v
שטח+מיד : v

מדידות הנדסיות בע"מ
רחוב תל-חי 6 נתניה
טל: 09-8828151

1.01.2007
9.01.2005 מדידה קו חוף
29.06.2004
15.08.2003

לד ב.י. מדידות הנדסיות בע"מ
לד ירון מודד מוטסקר
רחוב תל-חי 6 נתניה
טל: 09-8828151
פקס: 09-8624674

מרחב תכנון מקומי נתניה
תכנית מתאר מקומית נת/34/548
שינוי לתכנית מתאר נת/100/ש/1, נת/7/400/7, נת/7/400/ב/1
ולתכניות מפורטות נת/402, נת/1402
איחוד וחלוקה ללא הסכמת בעלים
עפ"י פרק ג' סעיף ז' לחוק התכנון והבניה
נספח מס' 1

תכנית בינוי - גלי מס' 1 ק"ג

חוק התכנון והבניה תשנ"ה - 1965
הועדה המקומית/מסגה לתכנון ולבניה נתניה

מחוז : המרכז
נפה : השרון
מקום : רח' הלפרין נתניה
גוש : 8259
חלקות : 108-112, 106, 105, 100-103, 99, 82
שטח תכנית : 11,550 מ"ר
הועדה המקומית לתכנון ולבניה

בעלי הקרקע : קרן קיימת לישראל, עיריית נתניה וחובכ"ם

המתכנן : בן-עמר בר-און בע"מ אדריכלים ומתכנני ערים
רח' המפעילים 14 נתניה טל/פקס 09-8823075

ק"מ : 1:2500, 1:500
תאריך : 08.08.2002

משרד הפנים מחוז המרכז 1965
חוק התכנון והבניה תשנ"ה - 1965

עדכון 30.05.2007
עדכון 01.11.2002
עדכון 20.03.2002
עדכון 24.09.2002
עדכון 25.04.2002
עדכון 30.07.2002

נבדק וניתן לפתוק/לאשר
נבדק והחלטת הועדה המחוזית / משנה מיום 2.7.07
לאשר את התוכנית
תאריך

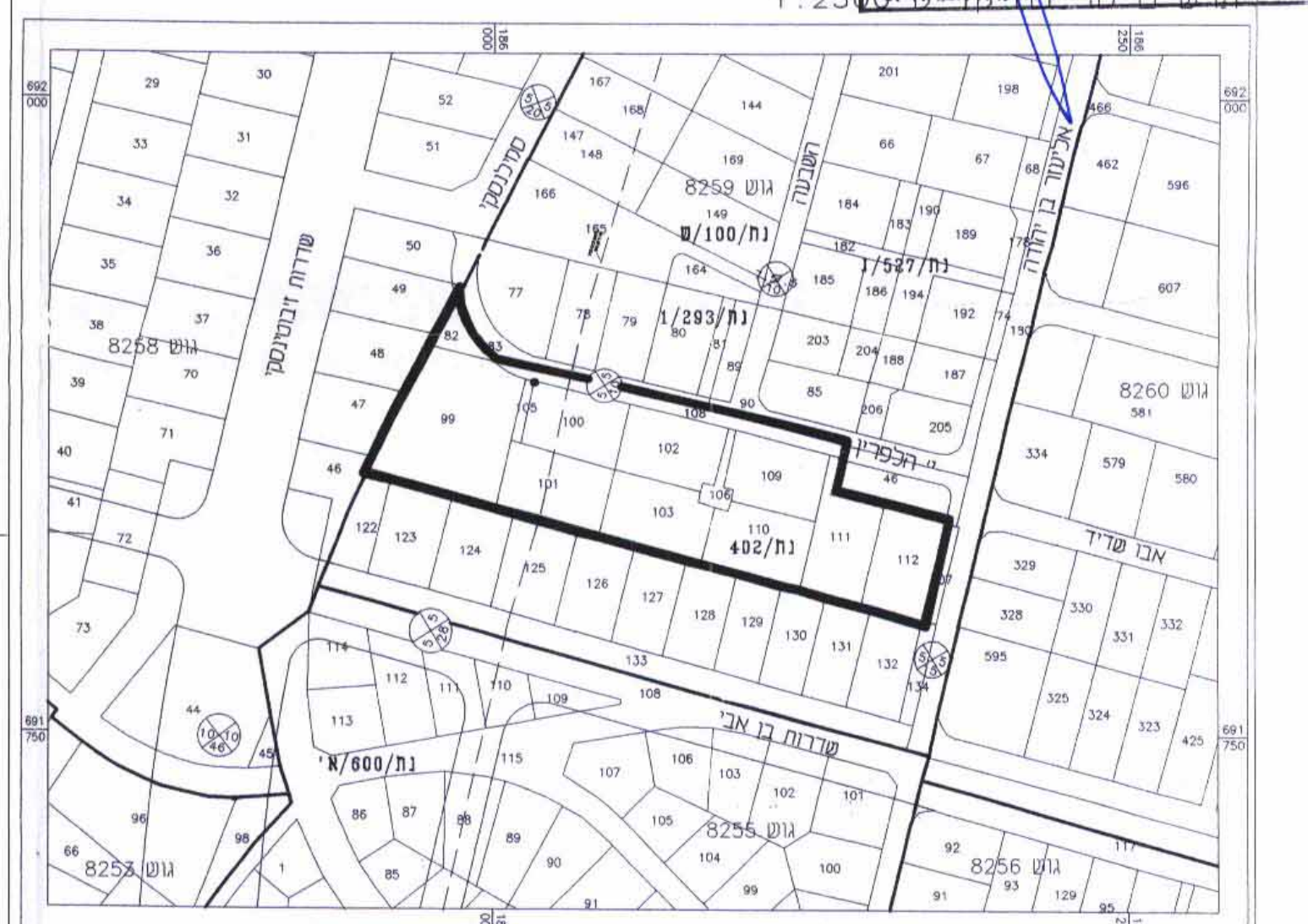

תאריך	חפצונה	תאריך	סוג העדכון
18.07.02	מירי יונגר שחי תכנון ועיצוב עיר	24.09.03	עדכון מדידה
21.07.02	א' הובנר דאם	25.04.04	הערות תחזית
12.08.02	ועדה מקומית 2x שטיד	30.07.04	תוספת איור וריבוע כלא הסכמה
13.11.02	ועדה מקומית 1x שטיד	30.05.07	עדכון מדידה
20.03.03	ועדה מקומית 1x שטיד		
24.09.03	ועדה מחוזית 2x ועדה מקומית 1x		
25.04.04	ועדה מחוזית 2x ועדה מקומית 1x		
29.08.04	ועדה מחוזית 1x ועדה מקומית 1x		
26.09.04	ועדה מחוזית 5x ועדה מקומית 1x		
30.05.07	ועדה מחוזית 7x ועדה מקומית 2x		