

**מרחב תכנון מקומי נתניה**  
**תכנית מתאר מקומית נח/548/34**  
**שינוי לתכנית מתאר נח/100/ש, נח/400/7, נח/400/7/96/ב' ו**  
**ולתכניות מפורטות נח/402, נח/402/1**  
**איחוד וחלוקה ללא הסכמת בעלים**  
**עפ"י פרק ג' סימן ז' לחוק התכנון והבניה**  
**נספח מס' 1**  
**תכנית בינוי - גלי מס' 3**

חוק התכנון והבניה תשנ"ה - 1965  
 הועדה המקומית/מסגרת לתכנון ולבניה נתניה  
 אושר  
 בישיבה מס' 53  
 תאריך: 15.10.07  
 יו"ר הוועדה: [חתימה]

**מחוז:** מרכז  
**נפה:** השרון  
**מקום:** רח' הלפרין נתניה  
**גוש:** 8259  
**חלקות:** 82, 99, 100-103, 105, 106, 108-112  
**שטח תכנית:** 11,550 מ"ר  
**היוזם/מגיש:** עיריית נתניה, מנהל הנדסה רח' הצורך/תכניה קרית ספיר נתניה  
**בעלי הקרקע:** קרן קיימת לישראל, עיריית נתניה וחברות נתיחה  
**המתכנן:** בן-עמר בר-און בע"מ אדריכלים ומתכנני ערים רח' המעפילים 14 נתניה טל/פקס 09-8823075  
**ק"מ:** 1:2500, 1:500  
**תאריך:** 08.08.2002  
 01.11.2002  
 20.03.2003  
 24.09.2003  
 25.04.2004  
 30.07.2004  
 30.07.2004

משרד הפנים  
 מחוז מרכז  
 25.06.07  
 נדב קבל  
 חתום: [חתימה]

משרד הפנים מחוז המרכז  
 חוק התכנון והבניה תשנ"ה - 1965  
**אישור תכנית מס' 1548/34**  
 הועדה המחוזית לתכנון ולבניה תשס"ז  
 ביום 30.07.07  
 לאשר את התכנית.  
 יו"ר הוועדה המחוזית

נבדק וניתן להפקיל/ לאשר  
 החלטת הוועדה המחוזית / משנה מיום 11.2.07  
 תאריך: 31.10.07  
 מתכנתת המחוז

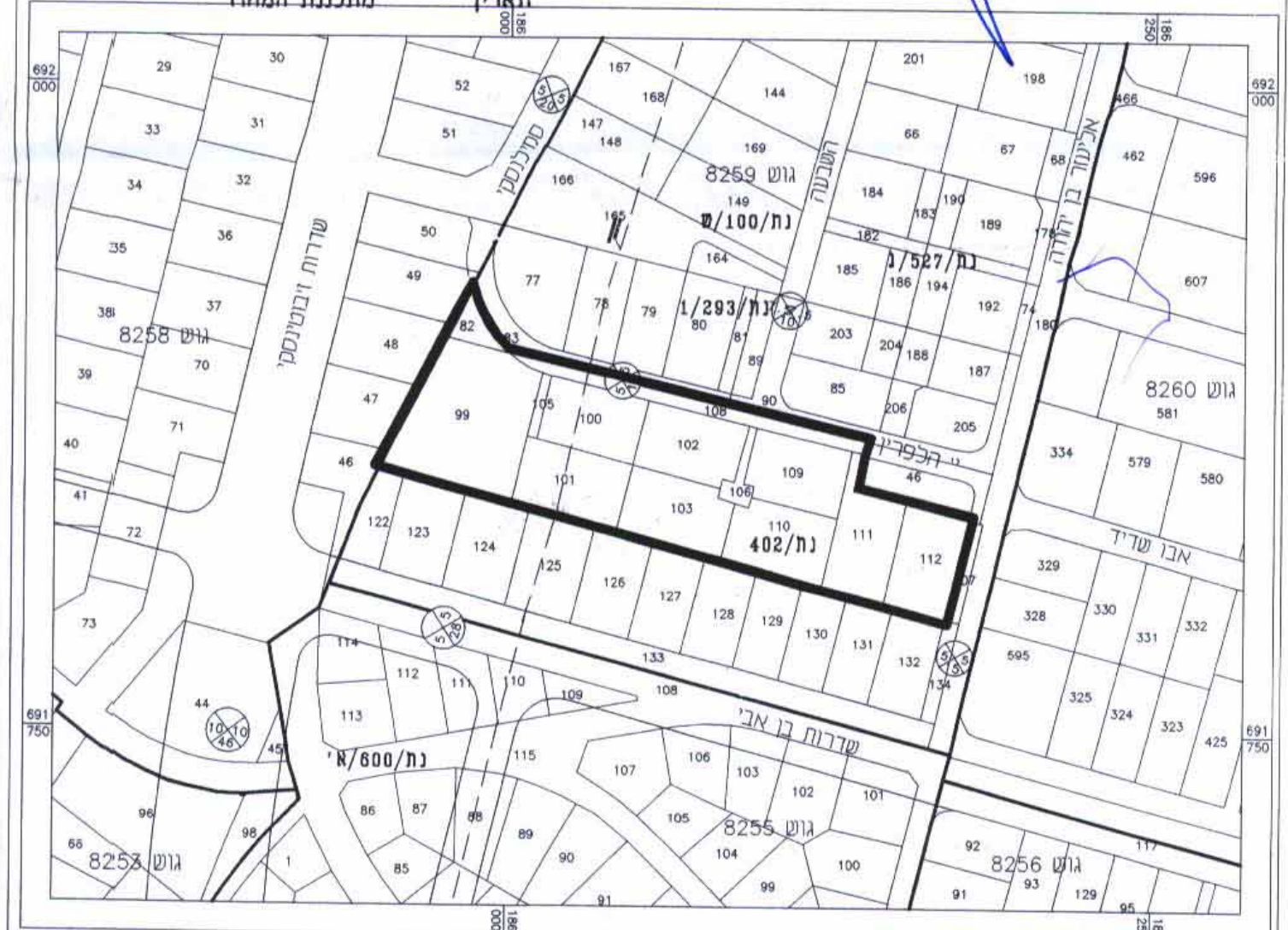

תאריך	תפוצה	חתימה	סמות העדכון
18.07.02	מירי יונגר	חסיי תכנון ועיצוב עיר	
21.07.02	מ' הוכברג	א"פ	חוקר וחלוקה כלא הסכמה + תגרות מחוזיות
12.08.02	ועדה מקומית 2x	מושרד	עדכון מדידה
13.11.02	ועדה מקומית 1x	מושרד	
20.03.03	ועדה מקומית 1x	מושרד	
24.09.03	ועדה מחוזית 2x ועדה מקומית 1x		
25.04.04	ועדה מחוזית 2x ועדה מקומית 1x		
29.08.04	ועדה מחוזית 1x ועדה מקומית 1x		
26.09.04	ועדה מחוזית 5x ועדה מקומית 1x		
30.05.07	ועדה מחוזית 7x ועדה מקומית 2x		

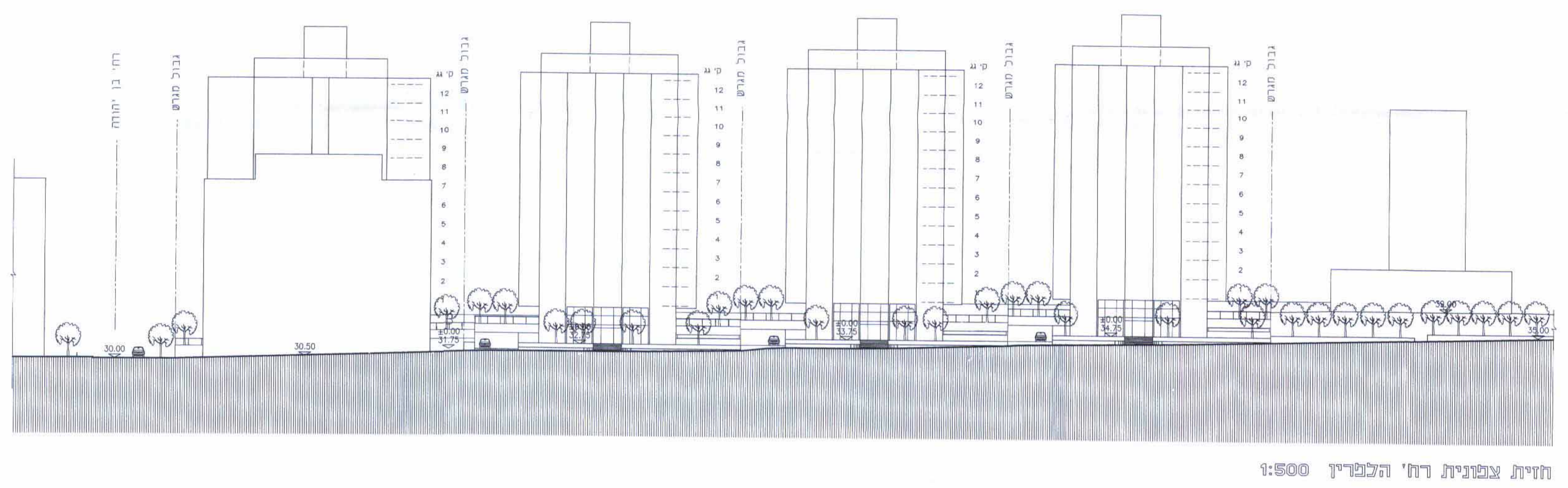
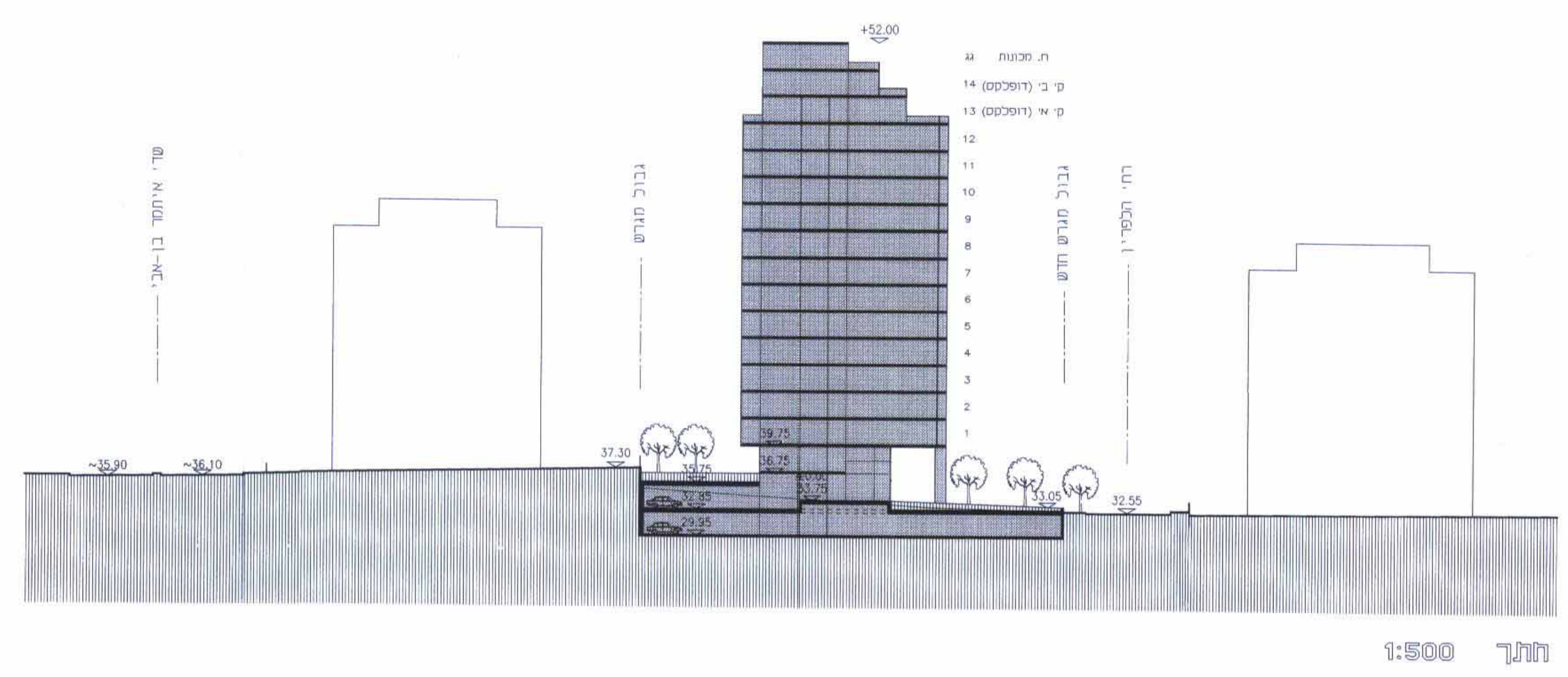

חזית צפונית רח' הלפרין 1:500