

משרד הפנים  
מחוז מרכז  
20.12.2007  
תק"מ 780

**פתח תקוה**

גוש : 6394  
חלקה : 111  
הוכן בשביל : אופר קופמן  
השטח : 0.502 ד"מ

נבדק וניתן להפקיד / אשר  
החלטת הוועדה המחוזית / משנה מיום 10/1/07  
תאריך מתכנת המחוז

תרשים הסביבה  
ק"מ 1 : 2500



משרד הפנים מחוז המרכז  
חוק התכנון והבניה נשכ"ח - 1965  
אישור תכנית מס 67/1230/07  
התכנית מאושרת מכ  
סעיף 105 ג לחוק  
10.9.07  
יו"ר הוועדה המחוזית

- הערות:
1. המטרה של שמה נערכה המפה : תכנון
  2. שיטת ביצוע העבודה הפלנימטרית - דיסטומט
  3. שיטת ביצוע העבודה האלטימטרית - דיסטומט ואזון
  4. הגבולות ושטח חלקה 111 מבוססים על מפת גוש רשום 6394
  5. הגבהים קשורים לנק' גובה מס' 58 שגובהה H=+38.533
  6. הגבהים רשומים בסוגריים
  7. טרם תחילת תכנון יש לקבל אישור והגדלת הרשויות.

לא לצרכי רישום  
03-9310021 מודד מוסמך ת 9312 פ"ת 49193 טל 052-959820  
לייפמן לאוניד

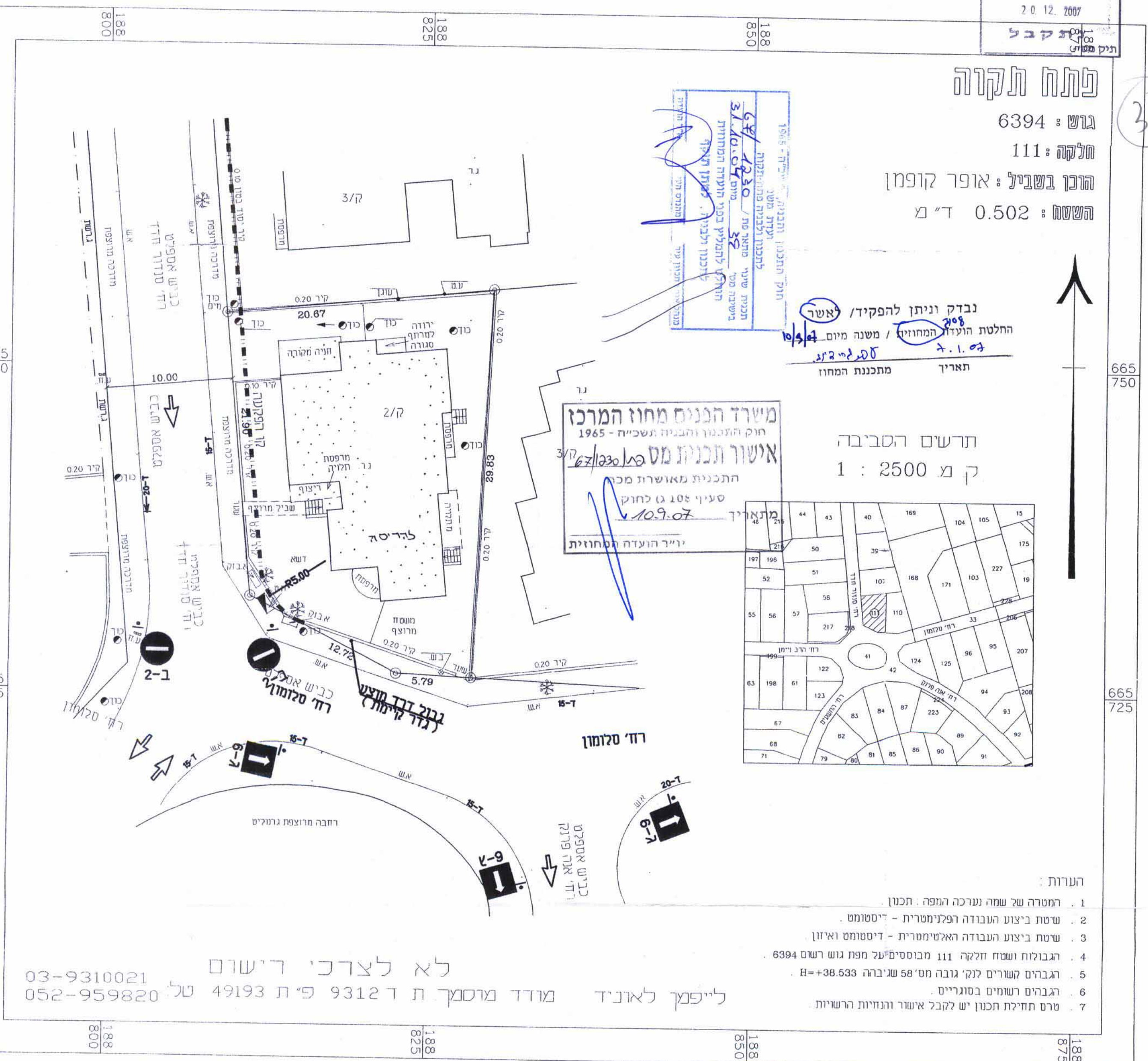

**נספח תנועה**

11.3.07

חפיצה	
מס	תאריך
1	6.08.06
מס	תאריך
<b>שינויים</b>	
על הקבלן לבדוק את כל המידות והגבהים ולהודיע למתכנן על כל אי התאמה בתכניות	
גוטמן מרדכי - מהנדס אזרחי ת.א. רחוב גרשון 16, טל' 03-5626621	
פתח תקוה גוש 6394 חלקה 111 רח' סלומון	
שם התכנית ניספח תנועה לתב"ע פ/ת 67/1230	
מבנים וצוויים XREF	
שם קב"מ	874hadad
הוכן עבור	שרטט
תאריך	20.05.06
קנה מידה	1:250
מס' תכנית	874-01

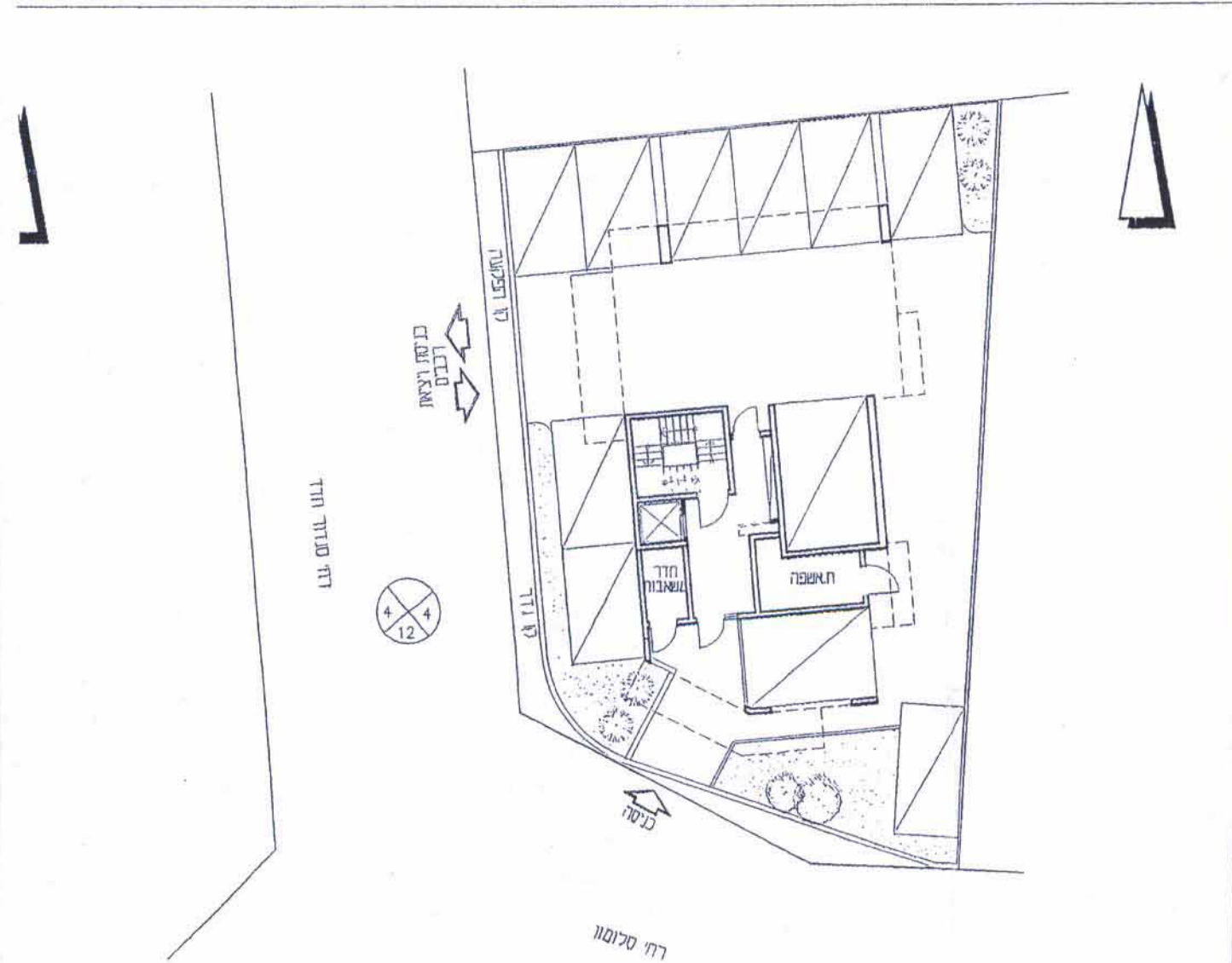

**קומת קרקע**

תבנית מאזן חניה למג'יש קל"מ - 650 מ"מ	יחיד	תקן	דרוש	מוצע
90 > 8	8	1:1	8	8
90 < 2	3	1.5:1	3	3
סד"כ	11		11	11