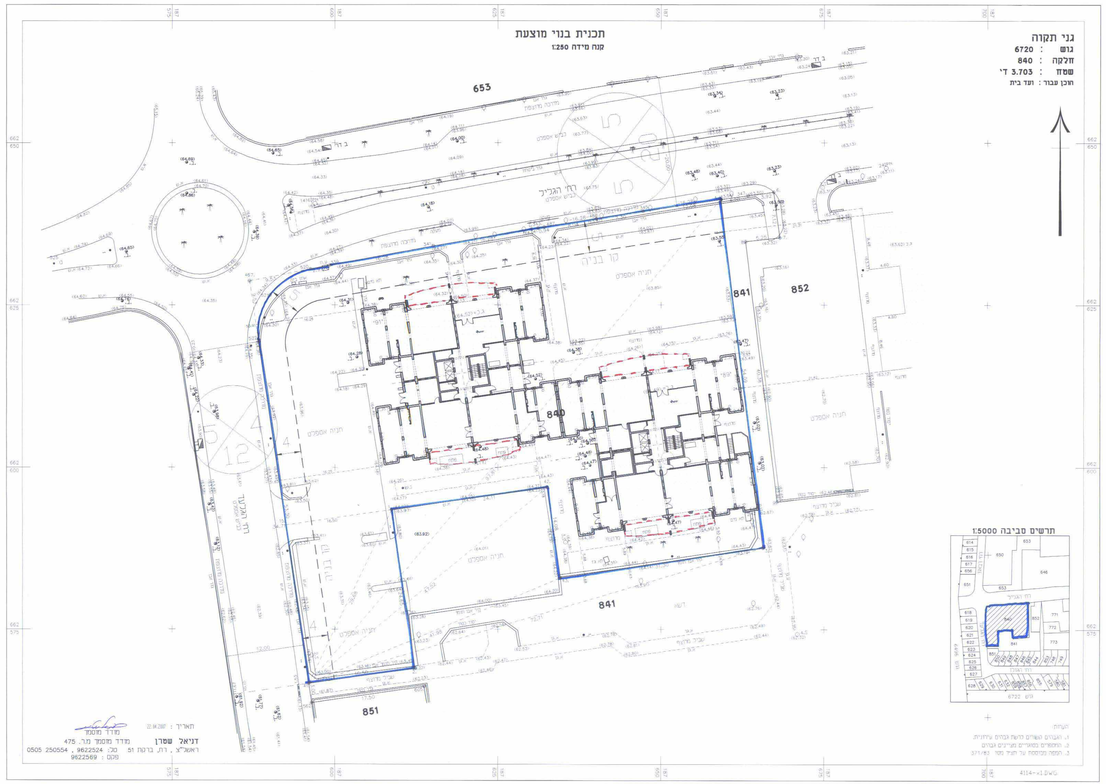

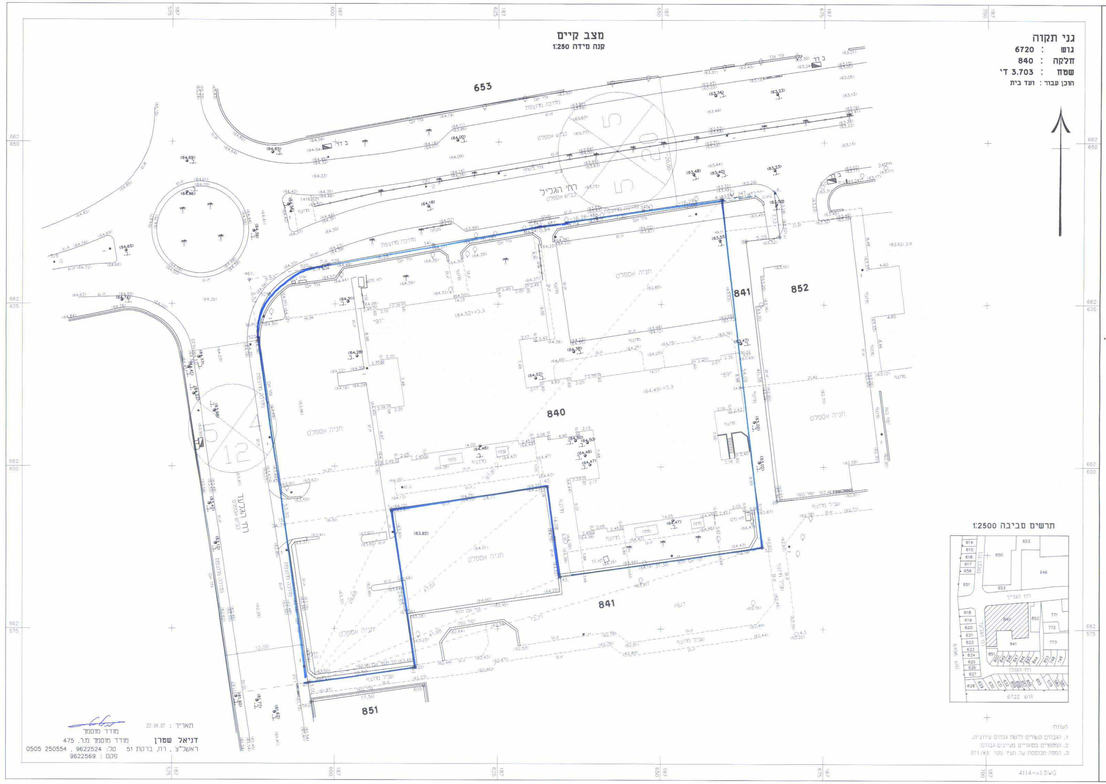

נדחים וניתן לשנות / לאשר
החלטת הוועדה המקומית
מיום 13.06.07 (בהמלצת)
מס' 2007-0006

נספח ב'

לתכנית מפרטת מס' מס\5002\3

שינוי לתכנית מפרטת מס' מס\5002 גני תקווה

תוספת מרפסות
לצמד בתי מגורים בגני תקווה

מחוז מרכז.

נפה פתח תקווה.

מרחב תכנון מקומי-מצפה אפק.

גוש 6720 חלקה 840.

מועדה המקומית לתכנון ובניה מצפה אפק
מרחב תכנון מקומי מצפה אפק
מס' 2007-0006
נתקבל ביום 21.05.2007
חתימת יו"ר הוועדה המקומית

מועצה מקומית גני תקווה
יו"ר הוועדה המקומית
מרחב תכנון מקומי מצפה אפק
מס' 2007-0006
נתקבל ביום 21.05.2007
חתימת יו"ר הוועדה המקומית

מועדה המקומית לתכנון ובניה מצפה אפק
מרחב תכנון מקומי מצפה אפק
מס' 2007-0006
נתקבל ביום 21.05.2007
חתימת יו"ר הוועדה המקומית

ר. מחוז מרכז תכנון מקומי מרכז
אישור : תכנית מס' מס\5002\3
הוגשה המלצות למבנה הועדה המקומית
ביום 13.2.08 לקבל את התכנית.
עדה הועדה המחוזית

יזמי התכנית: ועדי הבית רחי הגליל 91\89 גני תקווה.

מגיש התכנית: ועדי הבית רחי הגליל 91\89 גני תקווה.

בעל הקרקע: פרטי.

עורך התכנית: אדרי בר אילן אילן
רחי סוסין 27 תל-אביב
טל' 03-5276291, פקס: 03-5247168

שטח התכנית 3703 מ"ר

המודד - דניאל שפרן-מיר 475 רחי ברקת 51 ראשון לציון.

קנה מידה 1:250
תאריך: 13.05.07

מקרא

גבול תכנית

מס' חלקה 840

מס' דרך

קו בנין

רוחב הדרך

חתימות

מועדה המקומית לתכנון ובניית מצפה אפק

יו"ר הוועדה המקומית
מרחב תכנון מקומי מצפה אפק
מס' 2007-0006
נתקבל ביום 21.05.2007
חתימת יו"ר הוועדה המקומית

מועצה מקומית גני תקווה

יו"ר הוועדה המקומית
מרחב תכנון מקומי מצפה אפק
מס' 2007-0006
נתקבל ביום 21.05.2007
חתימת יו"ר הוועדה המקומית

ועד הבית
רח' הגליל 91
נציגת ועדי
ועד הבית 89

עורך התכנית

בר אילן אילן אדריכלות

בר אילן אילן אדריכלות

חוק התכנון והבניה תשכ"ה 1965
הועדה המקומית לתכנון ולבניה
"מצפה אפק"
תכנית מס': מס\5002\3
לאישור בישיבת מס' 2008008
מיום 13/02/08