

תכנית מסי הצלמק\5-1\234

שינוי להצלמ\5-1\01

תכנית מתאר מקומית הכוללת הוראות של תכנית מפורטת

נספח בינוי

איחוד וחלוקה	סמכות ראשית	אופי התכנית
לאא	ועדה מקומית	תכנית שניתן מכוחה להוציא היתרים

מחוז: מרכז
מרחב תכנון מקומי: שרונים
רשות מקומית: מ.מ.תל-מונד
שטח התכנית: 1063 מ"ר
קנה מידה: 1:250

גושים וחלקות בתכנית:

גוש	סוג הגוש	חלקות בשלמותן	חלקי חלקות
7789	מוסדר	57	

חותמות מוסד התכנון:

ועדה מרחבית - שרונים
אישור תכנית מסי הצלמק/5-1/234
ועדה המחברת החליטה לאשר את התכנית
בשיעור מס' 16108 ביום 18.10.09

הועדה המקומית שרונים
תכנית עברה בדיקה תכנונית
תאריך: 19/01/09

שלב: הפקדה מהדורה: 1 תאריך: 19/01/09

שמות וחתימות:

שם	מס' ת.ז.	מס' סוכנות	מס' תעודת זהות	חתימה
יוזם התכנית	003116241	ר"ח הפטריה 6, קרית שרת, רעננה	09-7742183	[חתימה]
מגיש התכנית	003116241	ר"ח הפטריה 6, קרית שרת, רעננה	09-7742183	[חתימה]
בעל ענין בקרקע	003116241	ר"ח דרך מנחם בגין 125, תל-אביב	03-7632222	[חתימה]
חוכר	003116241	ר"ח הפטריה 6, קרית שרת, רעננה	09-7742183	[חתימה]
שוך התכנית	נגה ברג-נישרי אדריכלית	ר"ח מצדה 87, תל-מונד 40600	09-7961994	[חתימה]
מודד	לור בימדידות ונדסיות בע"מ	קז' ירון מודד מטמטק וקרטוגרף	09-8828151	[חתימה]

טבלת שטחים:

מצב מאושר			מצב מוצע		
יעוד	במ"ר	%	יעוד	במ"ר	%
מגורים א	1063	100%	מגורים א	1063	100%
סחיכ	1063	100%	סחיכ	1063	100%

מקרא נספח בינוי

- גבול התכנית
- גבול חלקה
- קו בנין
- מבנה מוצע
- חניה מקורה
- חניה לא מקורה
- מספר הדרך
- קו בניין
- רוחב הדרך

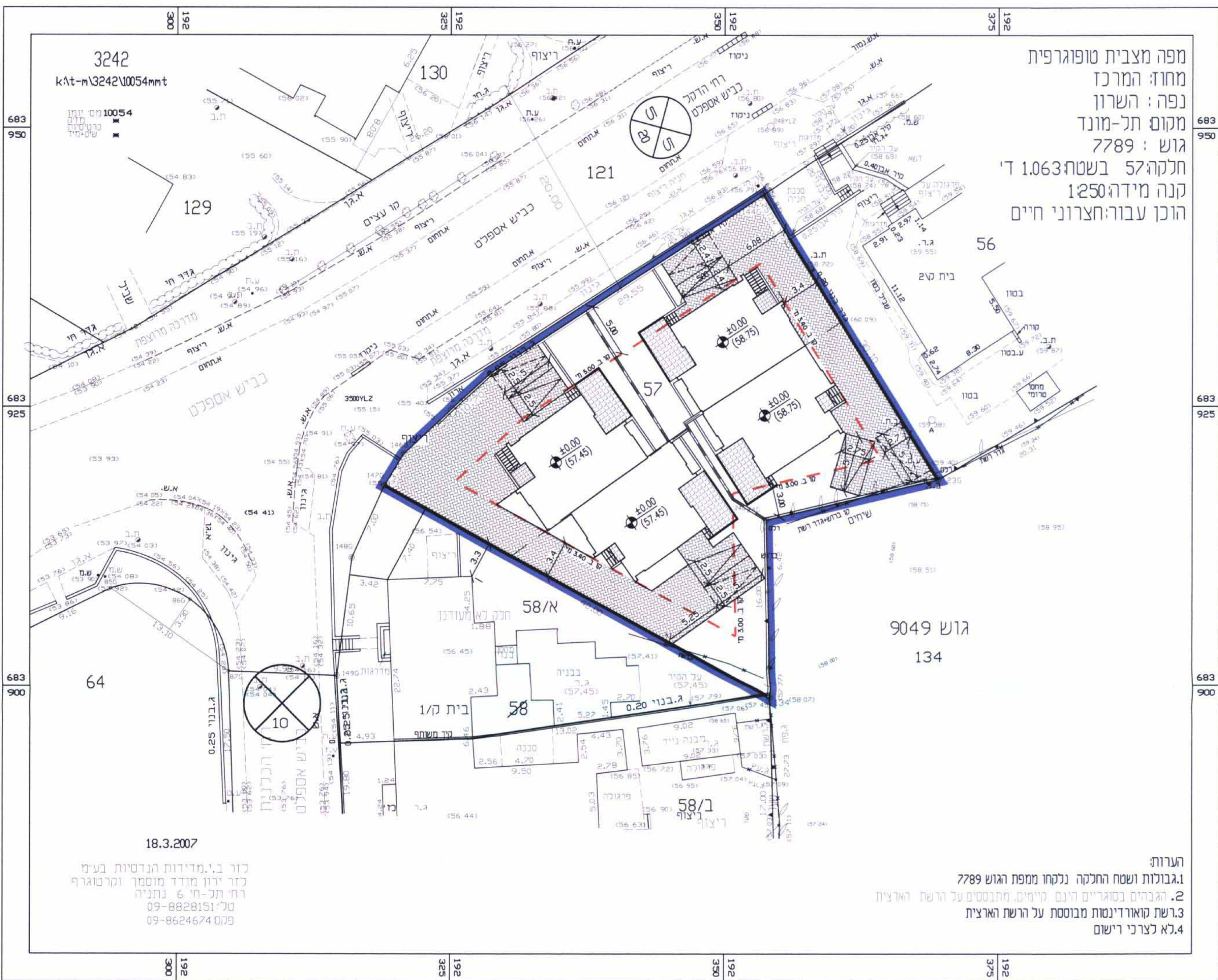

מפה מצבית טופוגרפית
מחוז: המרכז
נפה: השרון
מקום תל-מונד
גוש: 7789
חלקה 57 בשטח 1.063 ד'
קנה מידה 1:250
הוכן עבור: חצרוני חיים

גוש 9049
134

- הערות:
- גבולות ושטח החלקה נלקחו ממפת הגוש 7789
 - הגבהים בסוגריים הינם מייזום מהבסיסים על הרשת הארצית
 - רשת קואורדינטות מבוססת על הרשת הארצית
 - לא צרכי רישום

18.3.2007
כז' ב.י. מדידות הנדסיות בע"מ
כז' ירון מודד מטמטק וקרטוגרף
רח' תל-חי 6 נתניה
טל': 09-8828151
פקס': 09-8624674

נספח בינוי קנ"מ 1:250