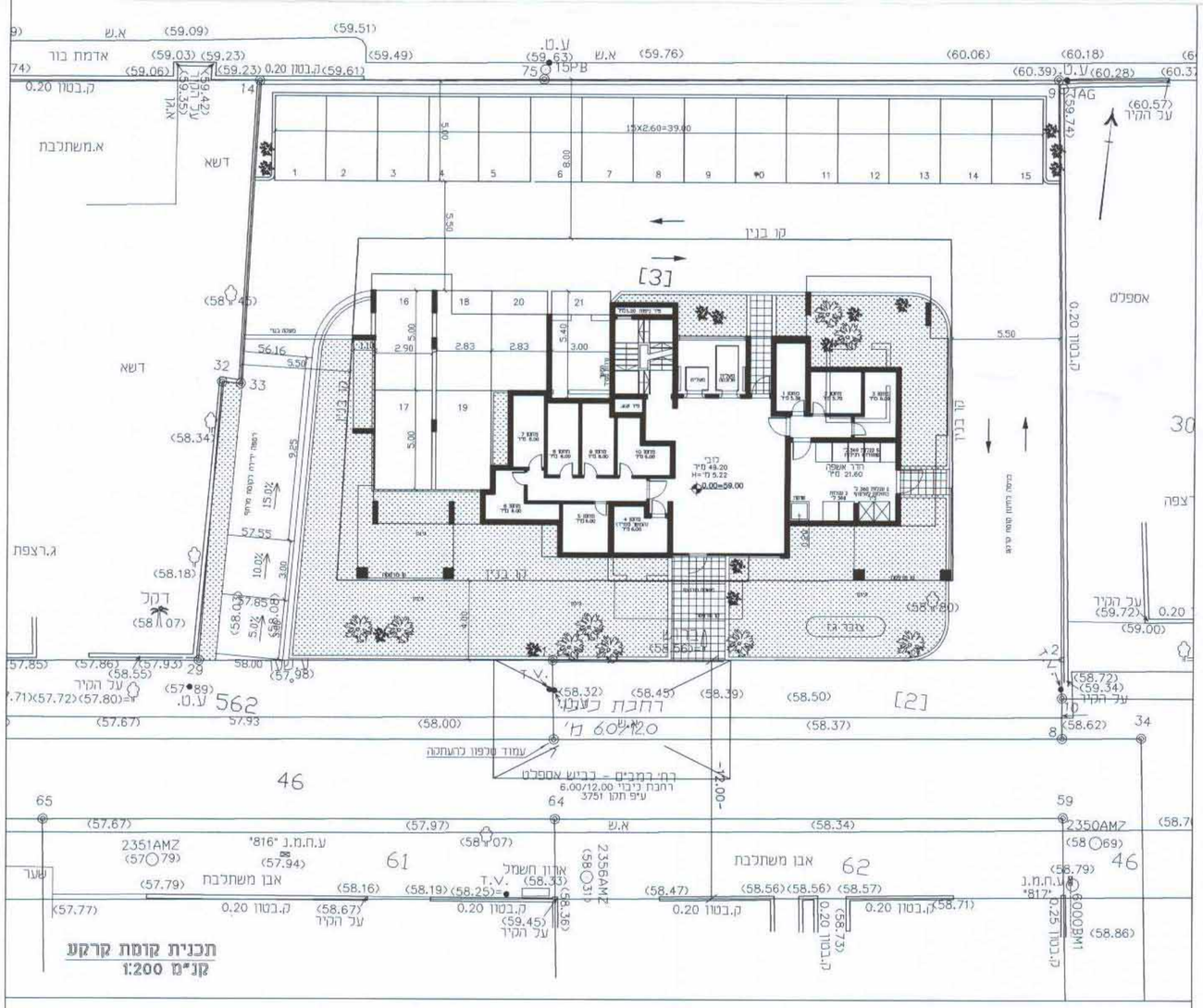

תכנית קומת קרקע
קנ"מ 1:200

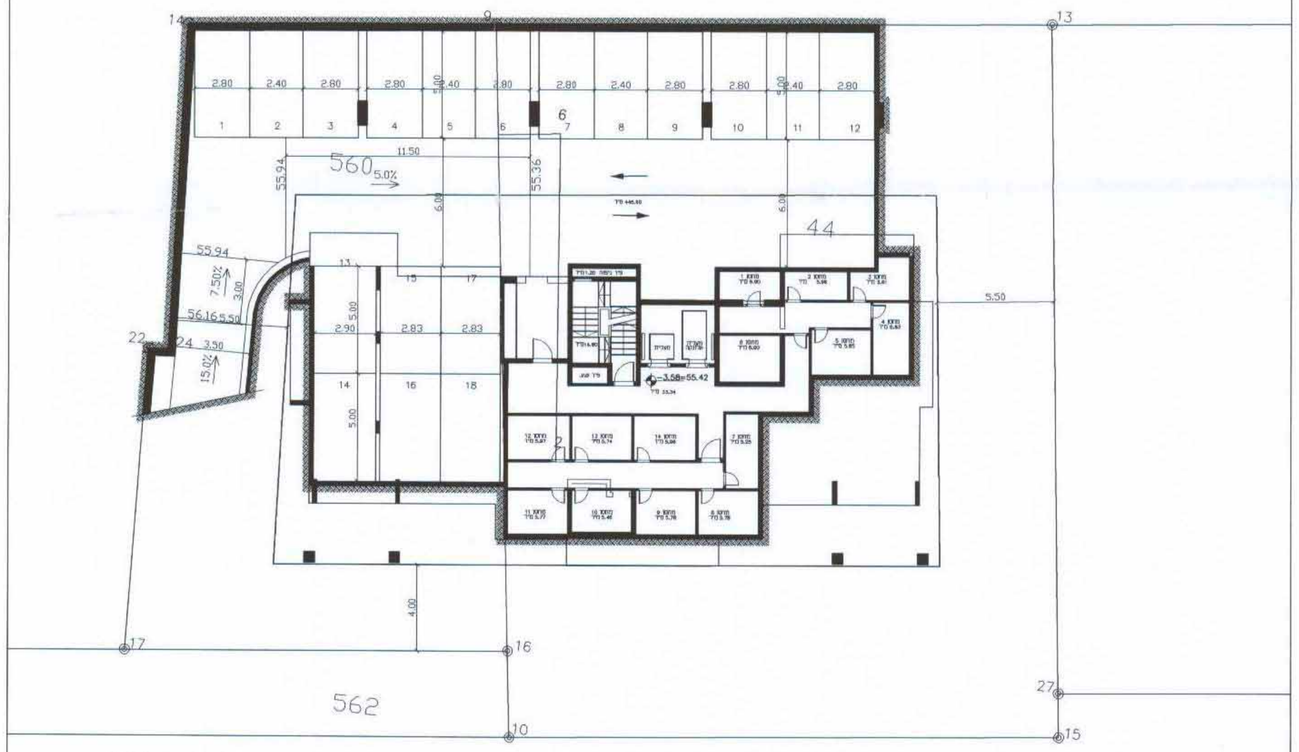

תכנית קומת מרתף
קנ"מ 1:200

4017949 (38)

עיריית ראשון-לציון
מינהל הנדסה
אגף תכנון בניין עיר
18 01 2010
נתקבל
דואר נכנס מס' -129-

משרד הפנים
מחוז מרכז
7 - 03. 2010
נתקבל
תיק מס':

משרד הפנים
מחוז מרכז
21. 04. 2010
נתקבל
תיק מס':

תכנית מתאר מס' רצ\מק\1\6\48\4

רח' רמב"ם 27,29,31 - ראשון לציון

עיריית ראשון-לציון
מינהל הנדסה
אגף תכנון בניין עיר
06 04 2010
נתקבל
דואר נכנס מס' -705-

נספח תנועה מנחה

איחוד וחלוקה	סמכות ראשית	אופי התכנית
-	ועדה מקומית	תכנית שניתן מכוחה להוציא היתרים

מחוז : מרכז
מרחב תכנון מקומי : ראשון לציון
רשות מקומית : ראשון לציון
שטח התכנית : 1.222 ד.מ.
קנה מידה: 1 : 200

גושים וחלקות בתכנית:

גוש	סוג הגוש	חלקות בשלמותן	חלקי חלקות
3930	מוסדר	560	44

שלב: מתן תוקף מהדורה : 1 תאריך : 03/01/10

ועדה מקומית ראשון-לציון
אישור תכנית מס' רצ/מק/1/6/48/4
הועדה המקומית ... לאשר את התכנית
בישיבה מס' 700911 ... 27.12.09
הסמתה על הפחוז
יו"ר הועדה

טבלת חניה

שטח דירה	תקן חניה	מס דירות	מס' חניות דרוש	סה"כ מס' חניות מוצע
עד 120 מיר	1.5	26	39	39
מעל 120 מיר	-	-	-	

חתימת מתכנן:

עורך נספח תנועה
שם: פטר ליבוביץ - מהנדסים בע"מ
כתובת: רח' הרכב 1 ת"א
טלפון: 03-5624882 פקס: 03-5624596 דוא"ל: office@ple.co.il