

**תכנית מסי רצ/מקאו\22\99**

**רחוב הכלנית 11, ראשליצ**

תכנית מפורטת

**נספח בינוי מנחה**

עריכת תוכנית  
פינוק תוכנית  
אשר תכנון בינוי עיר  
11.02.2010  
נחשב  
ד"ר נחשון מסי

איוווד וחלוקה	סמכות ראשית	אופי התכנית
-	ועדה מקומית	תכנית שניתן מכוחה להוציא הרחבים

מחזור : מרחב תכנון מקומי  
מרחב תכנון מקומי : מרחב תכנון מקומי  
רשות מקומית : ראשון לציון  
שטח התכנית : 1.001 דונם  
קנה מידה : 1:100

גושים וחלקות בתכנית:

גוש	סוג גוש	חלקות בשלטון	חלקי חלקות
4242	מוסדר	51	-

חותמות מוסד התכנון:

התחייבות מוסד התכנון  
אשר תכנית זו  
הוצאה להקמת המבנה לפי תוכנית  
בכפוף לתנאי המסמך 22.9.09  
המפורט על התנאי

שלב: מתן תוקף מהדורה: 1 תאריך: 01/02/2010

שמות וחתימות:

מניש התכנית	יני מנשהן ת.ג. 050-8866562
-------------	-------------------------------

היום בפועל	יני מנשהן ת.ג. 050-8866562
------------	-------------------------------

בעלי חזכויות במקרקעין:

1	יני מנשהן	68011
2	יני בת שבע	5217726
3	הכלנית 11, ראשון לציון	050-8866562

עורך התכנית:

אפי בראון - אדריכל	03-9516687
ד"ר נחשון מסי	054-4543848

מודד:

יגדל	03-9522851
גדל	03-9615292

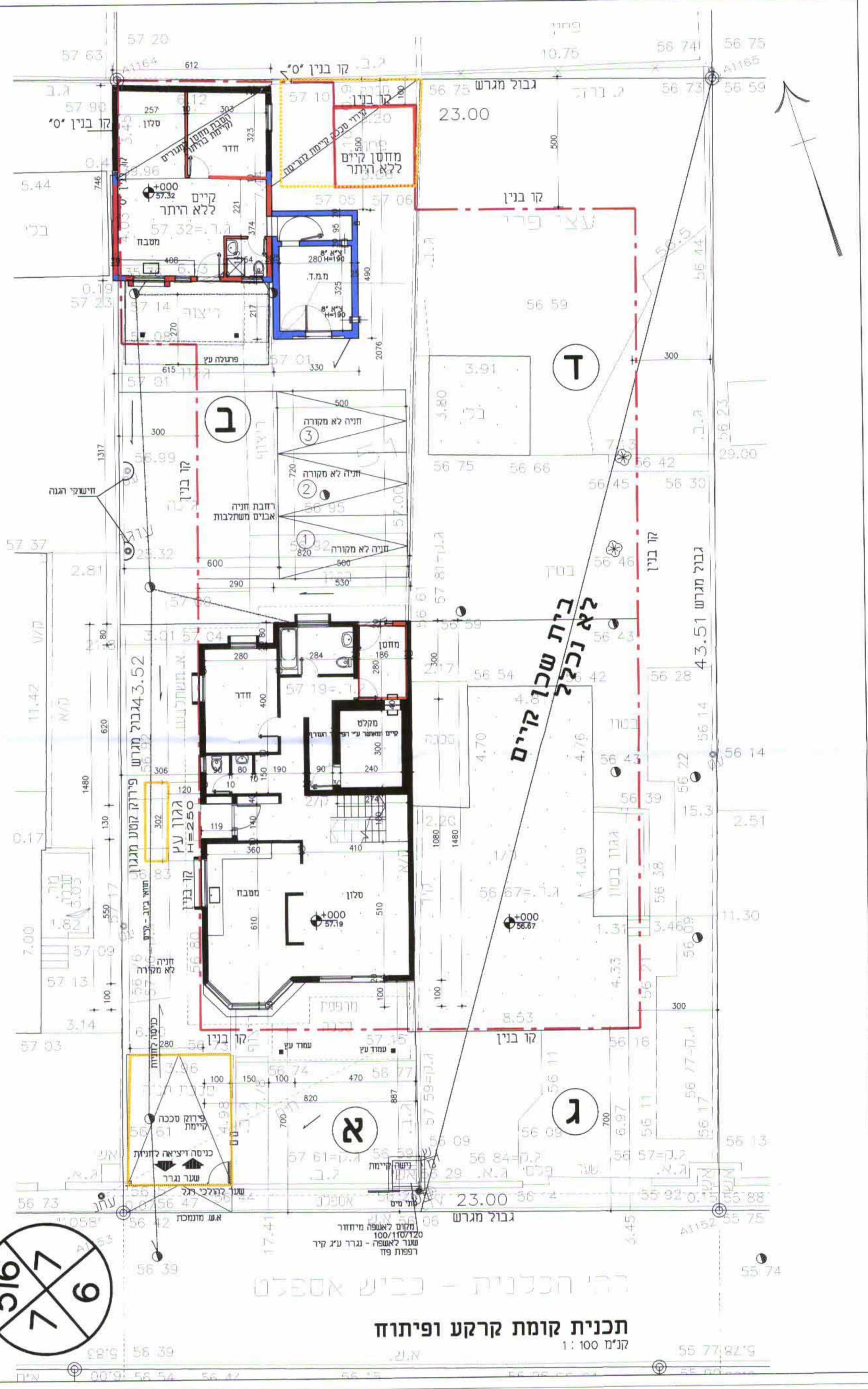

רחוב הכלנית - כביש אספלט

**תכנית קומת קרקע ופיתוח**  
קני"מ 1:100



**תכנית קומת הגג**  
קני"מ 1:100