

תכנית מפרטת מסי טרלמק\15099

משרד הפנים
מחוז מרכז
18.06.2013
נתקבל
חייב מס

תחנת חדלוק
תכנית מפורטת

תכנית בינוי והסדרי תנועה

איחוד וחלוקה	סמכות ראשית	אופי התכנית
-	ועדה מקומית	תכנית שניתן מכוחה להוציא רישומים

מחזור :
מרחב תכנון מקומי :
רשות מקומית :
שטח התכנית :
קנה מידה :
2.505 ד'
1:250

גושים וחלקות בתכנית:

גוש	סוג הגוש	חלקות בשלמותן	חלקי חלקות
7732	מוסד	-	18

חזתות מוסד התכנון :



שלב: מתן חוקה מהדורה: 5 תאריך: 23/4/2013

שמות רחתימות :

שם	תפקיד	מספר זיהוי	מספר תעודת זהות	מספר טלפון	כתובת
[Signature]	מנהל תכנון	4496	4496	050-7347155	09-8780641
[Signature]	מנהל תכנון	4496	4496	050-7347155	09-8780641
[Signature]	מנהל תכנון	4496	4496	050-7347155	09-8780641

טבלת שטחים :

מצב מאושר		מצב מוצע	
שטח	%	שטח	%
834	33.3%	2,505	100%
1,671	66.7%	0	0%
סה"כ	100%	סה"כ	100%

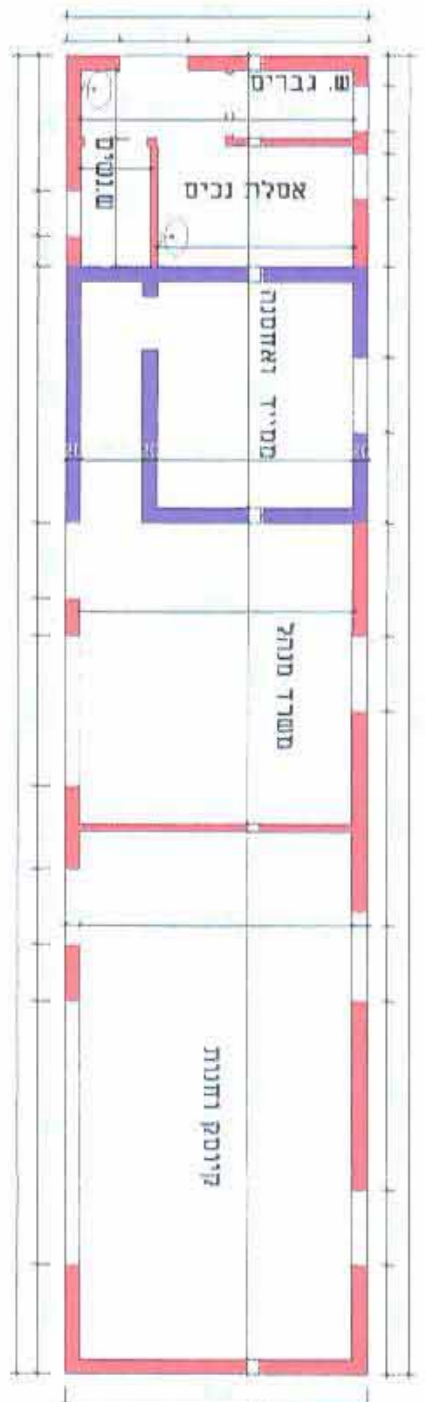

מבנה התחנה
קנייני מס

טבלת מאזן חניה

יעוד	שטח (נמ')	מקומות חניה	חניה לאוטובוס	חניה לרכב תפעולי
קנייני + חנות	25.2 מ"ר	5 (5.04)		
משרד	14.4 מ"ר	1 (0.72)		
מס'ד + מחסן	17.4 מ"ר	1 (0.875)		
שטח מיועד לשירות חקלאות	39.60 מ"ר	2 (1.18)		
חניה לרכב תפעולי				1
חניה לנכים				2
סה"כ חניה				1 2 9

החוקר: [Name]
תאריך: 18.06.2013
מספר תעודת זהות: [Number]
מספר טלפון: [Number]
כתובת: [Address]

ערכו המדידה ביום: 02-05-2013
מדידת תלמידי-מורה מס' 967