

תכנית מסי רצ\מק\106\6\106

מבנה מגורים ברחי הרב דמארי ראשלי"צ

תכנית מפורטת

נספח בינוי מנחה

תעודת רישום
מס' תכנית: 30-01-2012
נתקבל
מס' תכנית: 131

איחוד וחלוקה	סמכות ראשית	אופי התכנית
-	ועדה מקומית	תכנית שניתן מכוחה להוציא חיתום

מחזור: מרכז
מרחב תכנון מקומי: ראשון לציון
רשות מקומית: ראשון לציון
שטח התכנית: 0.475 דונם
קנה מידה: 1 : 250

גושים וחלקות בתכנית:

גוש	סוג הגוש	חלקות בשלמתן	חלקי חלקות
3937	מוסדר	79	-

חותמות מוסד התכנון:

ועדה מקומית - ראשון לציון
תאריך: 13/11/12
מס' תכנית: 30-01-2012
מס' תכנית: 131

שלב: מתן תוקף מהדורה: 1 תאריך: 25/01/12

שמות וחתומות:

מגיש התכנית	שם	מס' זהות	מס' תעודת זהות
בית האלמוג בע"מ	בית האלמוג בע"מ	514526446	514526446

היום בפועל	שם	מס' זהות	מס' תעודת זהות
בית האלמוג בע"מ	בית האלמוג בע"מ	514526446	514526446

בעלי חוכיות בקרקע:

מס' חוכיה	שם	מס' זהות	מס' תעודת זהות
1	דולב רחמי	084207780	084207780

עורך התכנית:

שם	מס' זהות	מס' תעודת זהות
שמואל בן שחר - אדריכל	513068410	513068410

מודד:

שם	מס' זהות	מס' תעודת זהות
מזר מדידות בע"מ	03-9673507	03-9654099

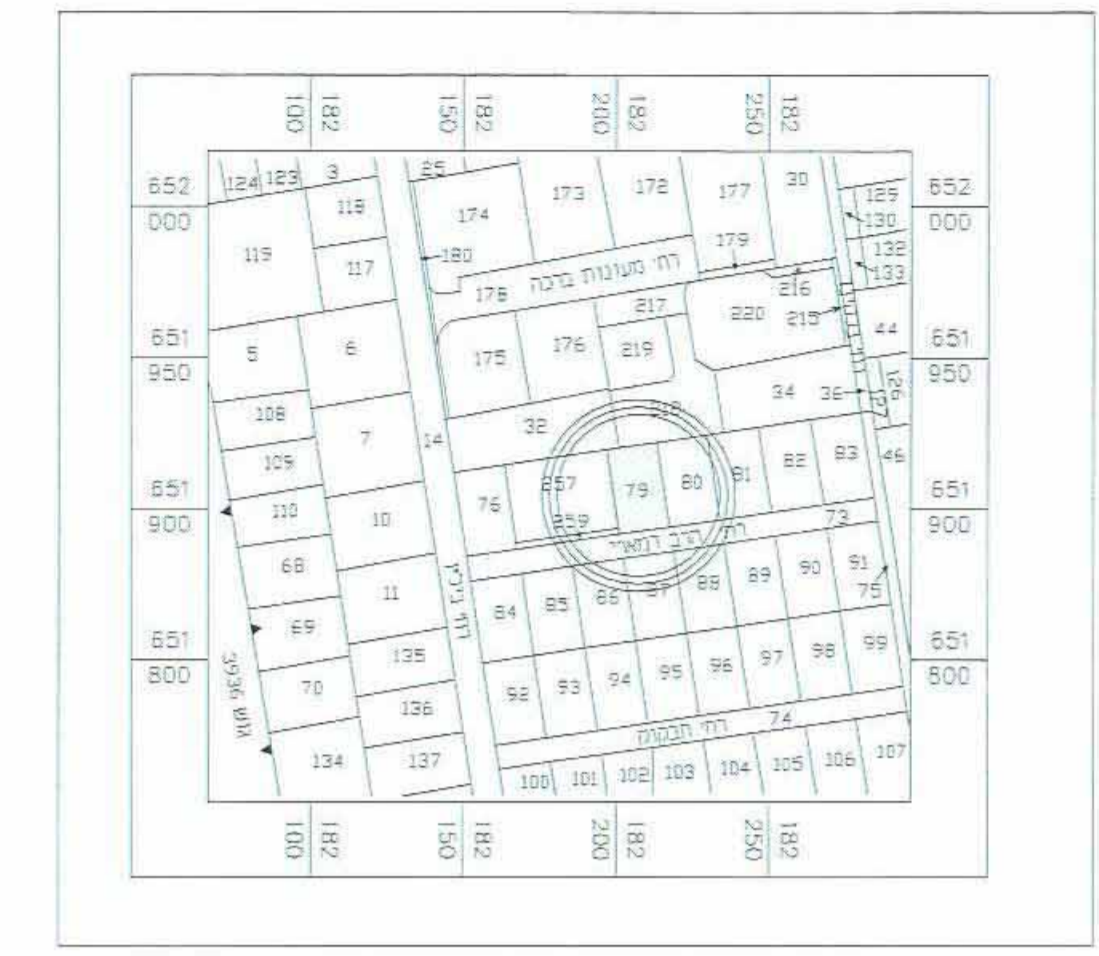

תרשים הסביבה הקרובה
קני"מ 1 : 2,500

סבלת ממוצעת התחיה	סבלת שטחים ירוקים
מס' חוכיה: 9 שטח: 1.5	מס' חוכיה: 9 שטח: 4.38

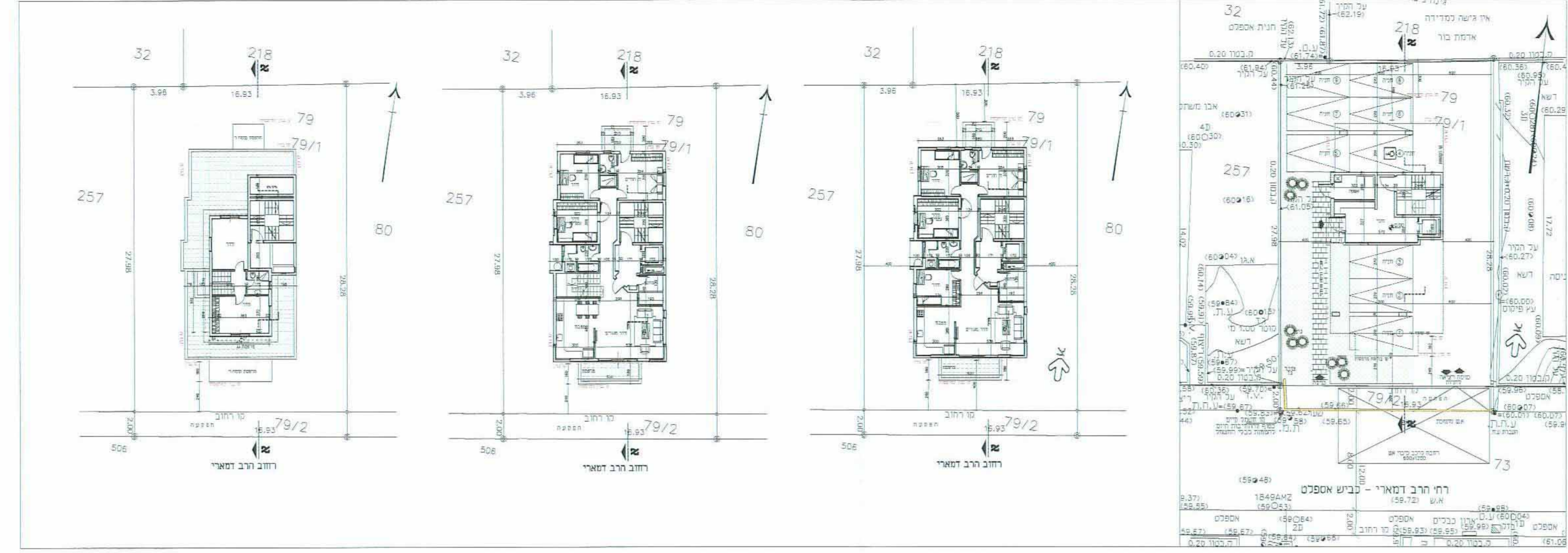

תכנית קומת הגג
קני"מ 1 : 250

תכנית קומה ו'
קני"מ 1 : 250

תכנית קומות אי-ה'
קני"מ 1 : 250

תכנית קומת קרקע ופיתוח
קני"מ 1 : 250

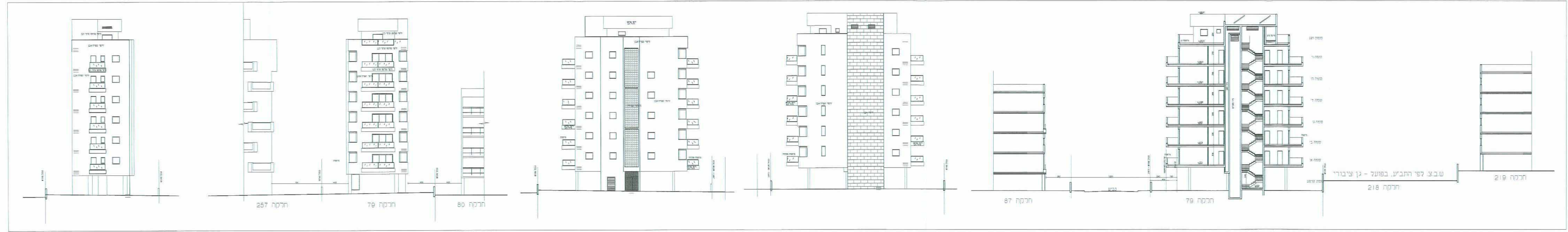

חזית צפוןית
קני"מ 1 : 250

חזית דרומית
קני"מ 1 : 250

חזית מערבית
קני"מ 1 : 250

חזית מזרחית
קני"מ 1 : 250

חזית א-א
קני"מ 1 : 250