

**תכנית מס' 20\3098\ממ  
וועדה מחוזית מרכז  
נספח יועץ התכנון**

**מחוז:** מרכז  
**מרחב תכנון מקומי:** הוועדה המקומית לתכנון ובינה "גבעת שמואל"  
**רשות מקומית:** גבעת שמואל  
**נוש:** 6329  
**חלקה:** 102  
**רחוב:** סמסת אברהם בוני ו גבעת שמואל  
**שטח תכנית:** 2.399 ד'  
**קנה מידת:** 1 : 250  
**תאריך:** 10.10.10

חוק התכנון והבנייה, התשכ"ח - 1965  
חוקת מס' התכנון **לשנת המבנים - מחוז המרכז**  
הוועדה המחוזית החליטה ביום: 14.06.2012  
**לאשר את התכנית**  
 התכנית לא נקבעה טעונה אישור השר  
 התכנית נקבעה טעונה אישור השר  
14.06.2012  
תאריך: יו"ר הוועדה המחוזית

**שמות וזחיתמות:** תאריך: 29.4.12  
10/40/10

<b>מגיש התכנית</b>	שם: נציגי הדיירים ויפיו כח כתובת: סמסת אברהם בוני ו גבעת שמואל מסלול: 052-4346193 דוא"ר:
<b>בעל הזכויות בקרקע</b>	שם: נציגי הדיירים ויפיו כח בעלים שונים המחזורי דוד-202104203232 של 054434692 חן ארי-202104203232 של 054434692 עדי יערי שוי -202104203232 של 054434692 כתובת: סמסת אברהם בוני ו גבעת שמואל מסלול: 052-4346193 דוא"ר:
<b>עורך התכנית</b>	שם: כוכבה דיימו ת.ז. רעה ירדני עזרי כתובת: סמסת אברהם בוני ו גבעת שמואל מסלול: 03-5322806 03-5322163 דוא"ר: il.ten.d@namial.co.il
<b>הייסוד בפועל</b>	שם: נציגי הדיירים ויפיו כח בעלים שונים המחזורי דוד-202104203232 של 054434692 חן ארי-202104203232 של 054434692 עדי יערי שוי -202104203232 של 054434692 כתובת: סמסת אברהם בוני ו גבעת שמואל מסלול: 052-4346193 דוא"ר:
<b>יועץ תנועה</b>	שם: פייג' א.ל. הנדסה ותכנון תחבורה בע"מ כתובת: המסגר 9, תל-אביב מיסוד 67776 מסלול: 03-7914111 03-7914112 דוא"ר: traffic@pgl.co.il

**הסדרי תנועה וזחניה**

פייג' א.ל. הנדסה ותכנון תחבורה בע"מ  
רד"ר והעניין והשניה 9, המסגר 9, תל-אביב מיסוד 67776  
מסלול: 03-7914111  
03-7914112  
דוא"ר: traffic@pgl.co.il  
מחלקת תנועה

שם	תכנון	שרטוט	ביקר
חתימה	אולגה א.	אולגה א.	אינו
תאריך	10.09.08	10.09.08	10.09.08
מהורה	מס' חובתה	פרויקט	קב"מ
01	1	1534	1 : 250
שם קובץ:	Traffic/job/1534/1534-th00-00		
מידות:	790x520		

**טבלת מאזן חניה**

שימוש	יח"ד	דרישות חניה		מ"ר	מקומות חניה
		תקן חניה	מ"ר דרושים		
מגורים	7	1:1	7	7	35
סה"כ	14	15:1	21	28	

\* מ"ר לנכים מתוך סה"כ מקומות החניה דרושים  
\* 5 תניות חסומות

**קומת קרקע**

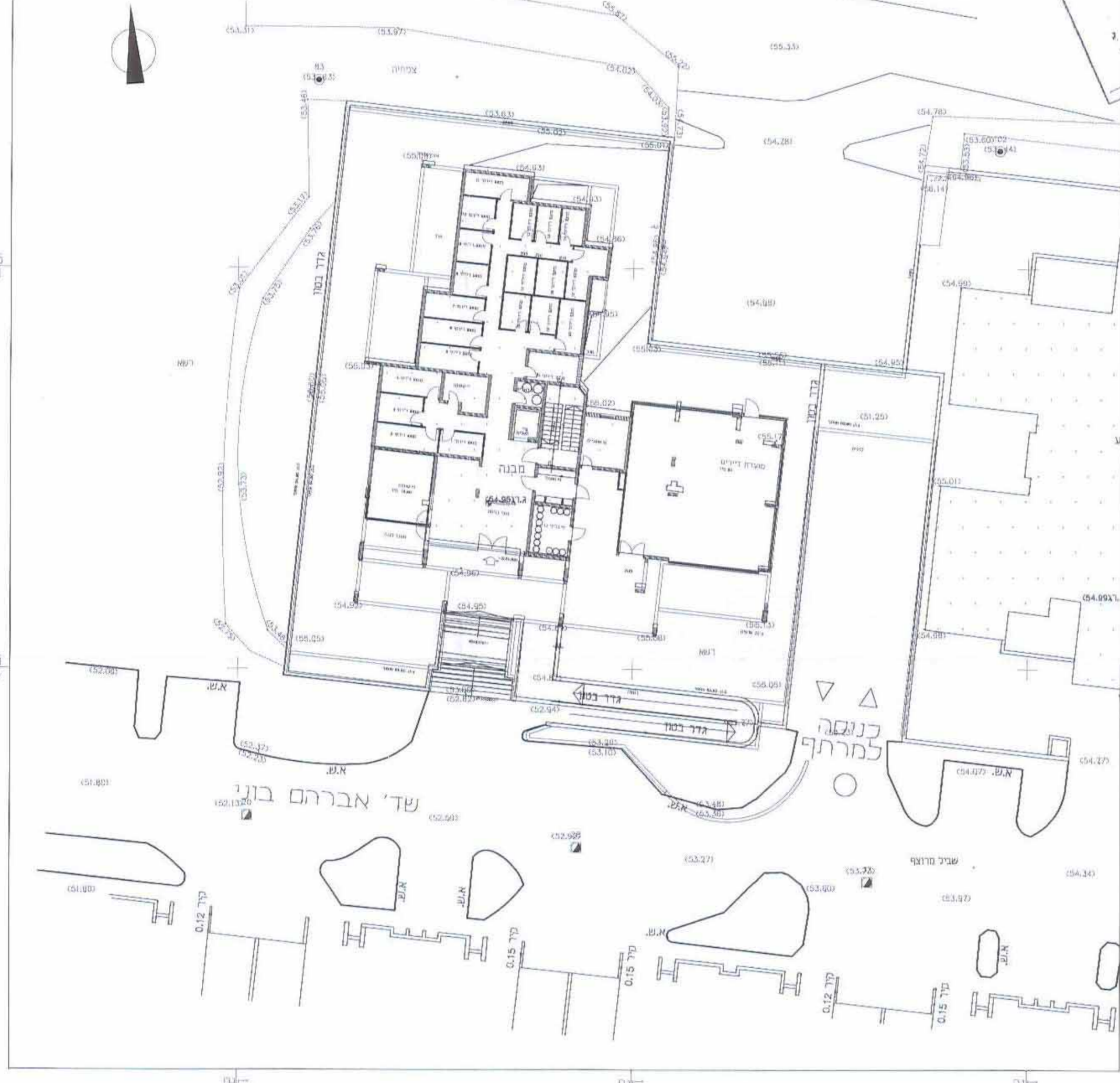

**קומת מרתף 1**

