

תכנית מס' חש/מק/45/1/6
 שינוי לתכנית חש\45\6, חש\45\2, משמ\44\1, משמ\44
 - הרחבת תחנת תדלוק
נספח בניוי מנחה

סוג התכנית: תכנית מפורטת
סוג איחוד וחלוקה: איחוד וחלוקה בהסכמת כל הבעלים בכל תחום התכנית ועדה מקומית
סמכות ראשית: תכנית שמכוחה ניתן להוציא היתרים או הרשות
היתרים או הרשות: תכנית שמכוחה ניתן להוציא היתרים או הרשות

מחזור: מרחב תכנון מקומי :
מרחב תכנון מקומי: חוף השרון
רשות מקומית: חוף השרון
ישרב: תל יצחק
שטח התכנית: 6.258 דונם
קנה מידה: 1 : 250

גוש	סוג הגוש	חלקות	בשמותן	בזולתן
8971	מוסדר	---	---	4

הריני מצרף בואת כי מידת המפה הטופוגרפית/מצבית המוזהב רגע לתכנית זו, ענכיה ע"י ביום 20.7.12 וראי הוכנה לפי ורואת נוהל מבאית וברחאם לרואת הוזהב וזתקנת המודדים שבוהוקה. זיקה הנה הכולל והודסטרי: מקדיה גרפית/קו כחול (בלבד) ברמה אנליטית מדידה אנליטית מלאה ברמת תצ"י (כללי) (ת"י 699) ת"י 699
 שם המודד: מספר רישון: תאריך: 23.7.2012

שלב: מילוי תאים להפקדה **מהדורה: 1** תאריך: 12/02/12

חותמות מוסד התכנון:

שמות וחתימות:
מגיש התכנית: שם: אגודה שיתופית תל יצחק, ק"ב: קרובי תל יצחק בע"מ, מס' ת"י: 45805, מס' טל: 09-8994404, מס' פקס: 09-8913501, דוא"ל: mozkiruti@iy.org.il

יוזם התכנית: שם: בשר פייזיס ישראל (חח) 2009 בע"מ, מס' ת"י: 5142559, מס' טל: 03-6448699, מס' פקס: 073-7779777, דוא"ל: ronen.poz@betterplace.com

בעל הזכויות בקרקע: שם: מנהל מרקעי ישראל, כתובת: _____, מס' ת"י: _____, מס' טל: _____, מס' פקס: _____, דוא"ל: _____

עורכי התכנית: שם: אסף אביאל, כתובת: קרובי רמת הכובש, מס' ת"י: 44930, מס' טל: 09-7619715, מס' פקס: 09-7619715, דוא"ל: ovel@mk.co.il

מודד: שם: יוסף כהן, כתובת: משה לוי 14, ראש"צ, מס' ת"י: 03-9611437, מס' טל: 03-9414820, מס' פקס: 03-9414820, דוא"ל: yshp@inter.net.il

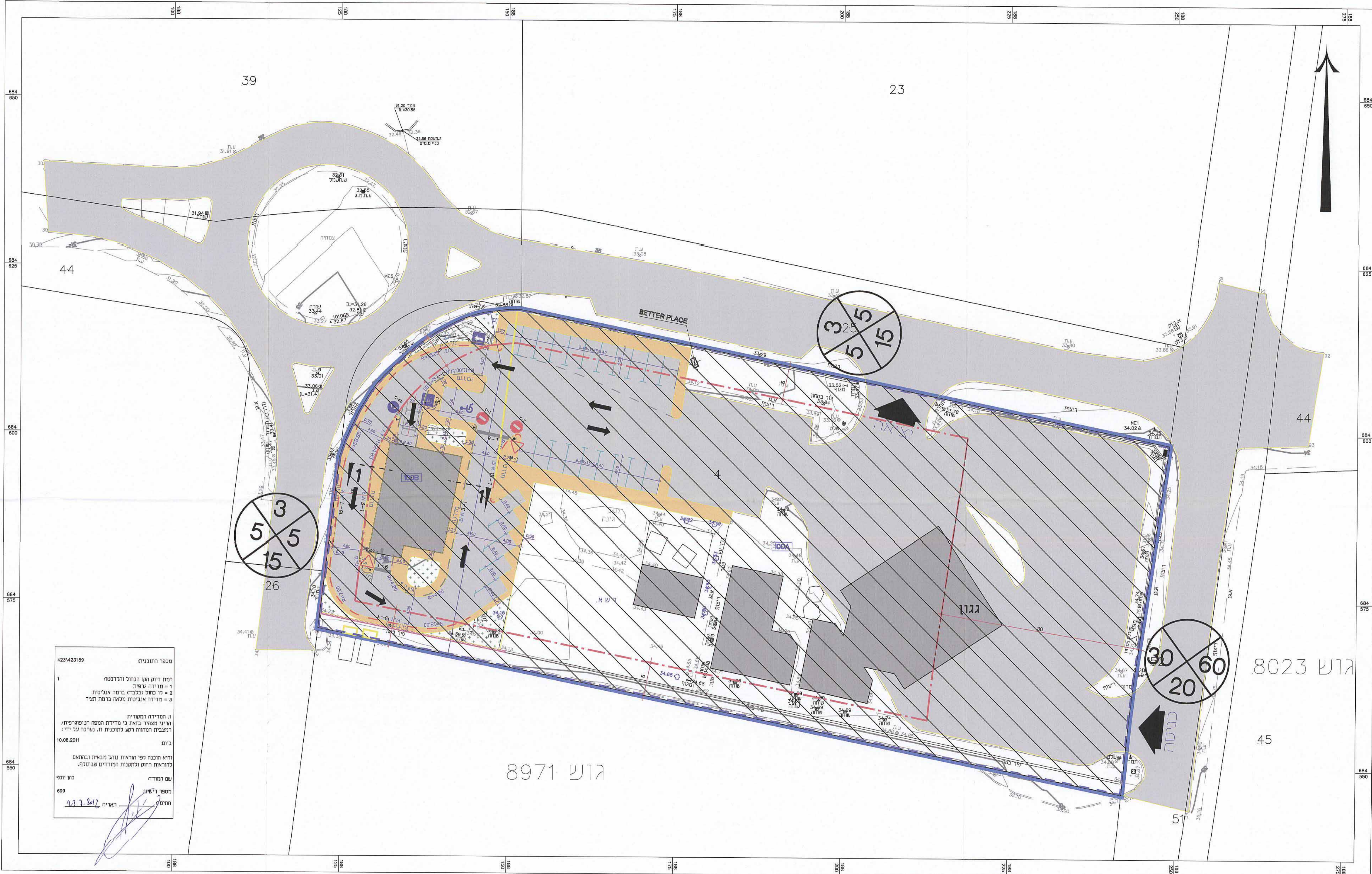

מקרא מצב מוצע

- גבול התכנית
- מבנה
- מיסעה
- מדרכות מוצעות
- גבול תא שטח ומספרו
- גבול מגרש המחולק לתאי שטח
- איחוד וחלוקה מחדש
- קו בנין
- להריסה
- מספר הדרך
- קו בניין
- רוחב הדרך

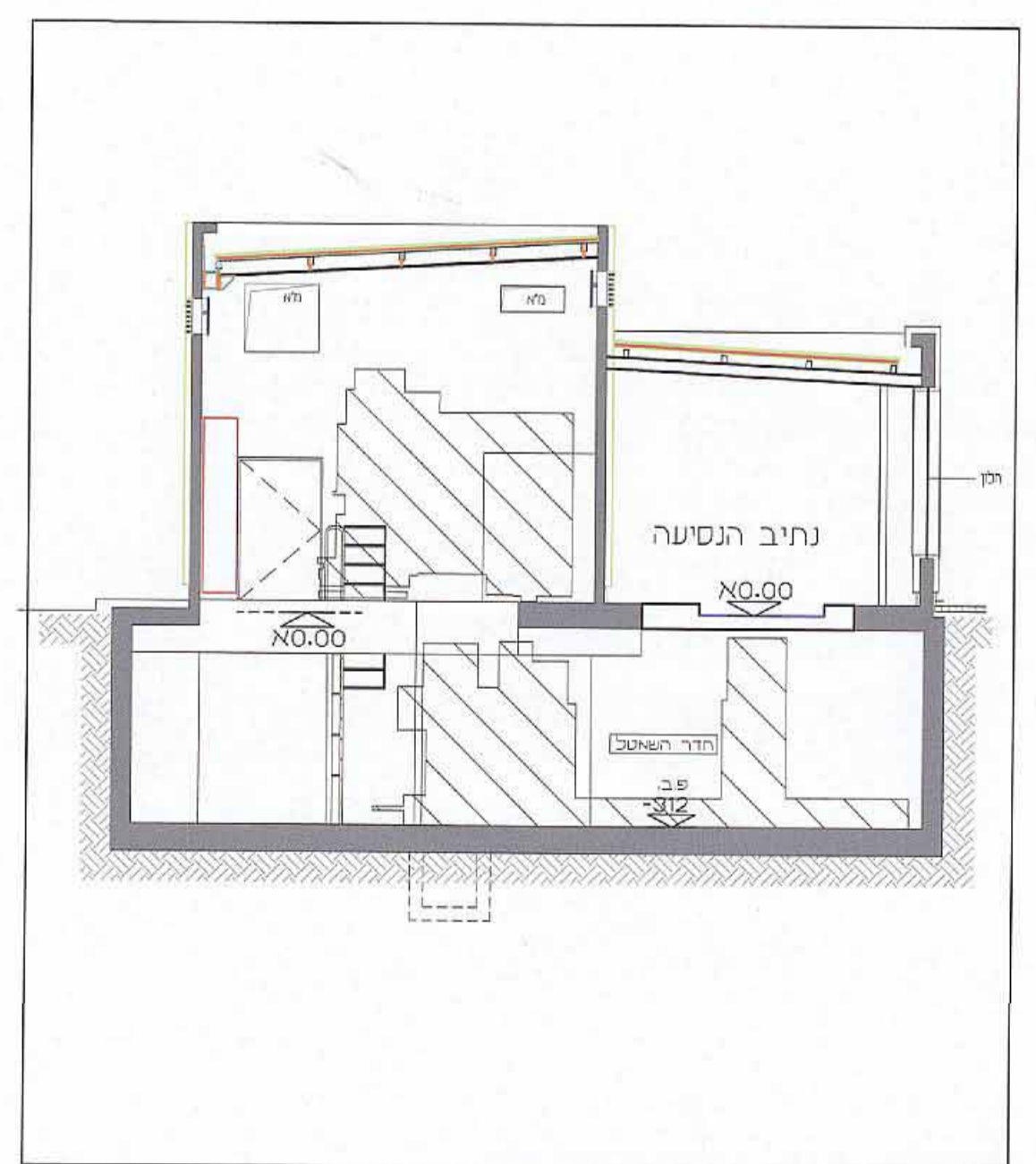

מספר התוכנית: 4231423159
 רמת דיוק וכו' וכו' והקדמתי
 1 = מדידה גרפית
 2 = טו כחול (כלכלי) ברמה אנליטית
 3 = מדידה אנליטית מלאה ברמת תצ"י
 1. הפיירה הסמוכה
 וריני מצרף בואת כי מידת המפה הטופוגרפית/מצבית המוזהב רגע לתכנית זו. ענכיה ע"י ביום 10.08.2011
 וראי הוכנה לפי ורואת נוהל מבאית וברחאם לרואת הוזהב וזתקנת המודדים שבוהוקה. זיקה הנה הכולל והודסטרי: מקדיה גרפית/קו כחול (בלבד) ברמה אנליטית מדידה אנליטית מלאה ברמת תצ"י (כללי) (ת"י 699) ת"י 699
 שם המודד: מספר רישון: תאריך: 23.7.2012

קנ"מ 1:250

מחצב מוצע
חתך עקרוני 1-1
 קנ"מ 1:100