

תרשים סביבה קרובה

קני"מ 1:5000



מקרא:

- גבול תוכנית
- גבול תוכנית מאושרת
- קיר תומך מתוכנן
- מעקה בטיחות מתוכנן
- אבן שפה מתוכננת
- מסי גוש
- גבול גוש
- מסי חלקה
- גבול חלקה
- מסי תכנית מאושרת
- רחוקה

טבלת מאזן חניה

שיטת חישוב לפי שימוש קרקע ולפי מ"ר שטח עיקרי

| ייעוד ומתקנים | שטח במ"ר | שטח עיקרי במ"ר | מספר חניות | תקן קיום | מספר חניות |
|----------------------|----------|----------------|------------|----------|------------|
| תחנת חלוקה-משרד תחנה | 40 | 25 | 1 | 1 | 1 |
| 2 | | | 3 | | 3 |
| 3 | | | 27 | | 27 |

מקרא:

- קו מים עירוני
- קו ביוב עירוני

25.11.12 תאריך: חתימה:

כעין: רמכר לביצוע

| עבודה | תחנת חלוקה ביתן אהרון |
|------------------|-----------------------|
| מספר | גליון מס' |
| נושא | חיבורים למים וביוב |
| תאריך | 25.11.12 |
| חכ"מ | 1:100 |
| שם המחנך וכתובתו | סמ"מ |

איינג' אלכסנדר דוד
מהנדסים יועצים
 רח' הוהגה 14, חולון 58277 | רח' ז'ר ז'וונג 4-ראשליצ' 03-9522144 | סל: 03-5815205 | פקס: 03-5010369
 E-mail: david52@bezeqint.net

מועדס מאוגד | מועדס מהנדסים עצמאיים
 לתברוא ומתקנים טרמיים
 זכר גשמה מספר: 19

OCC

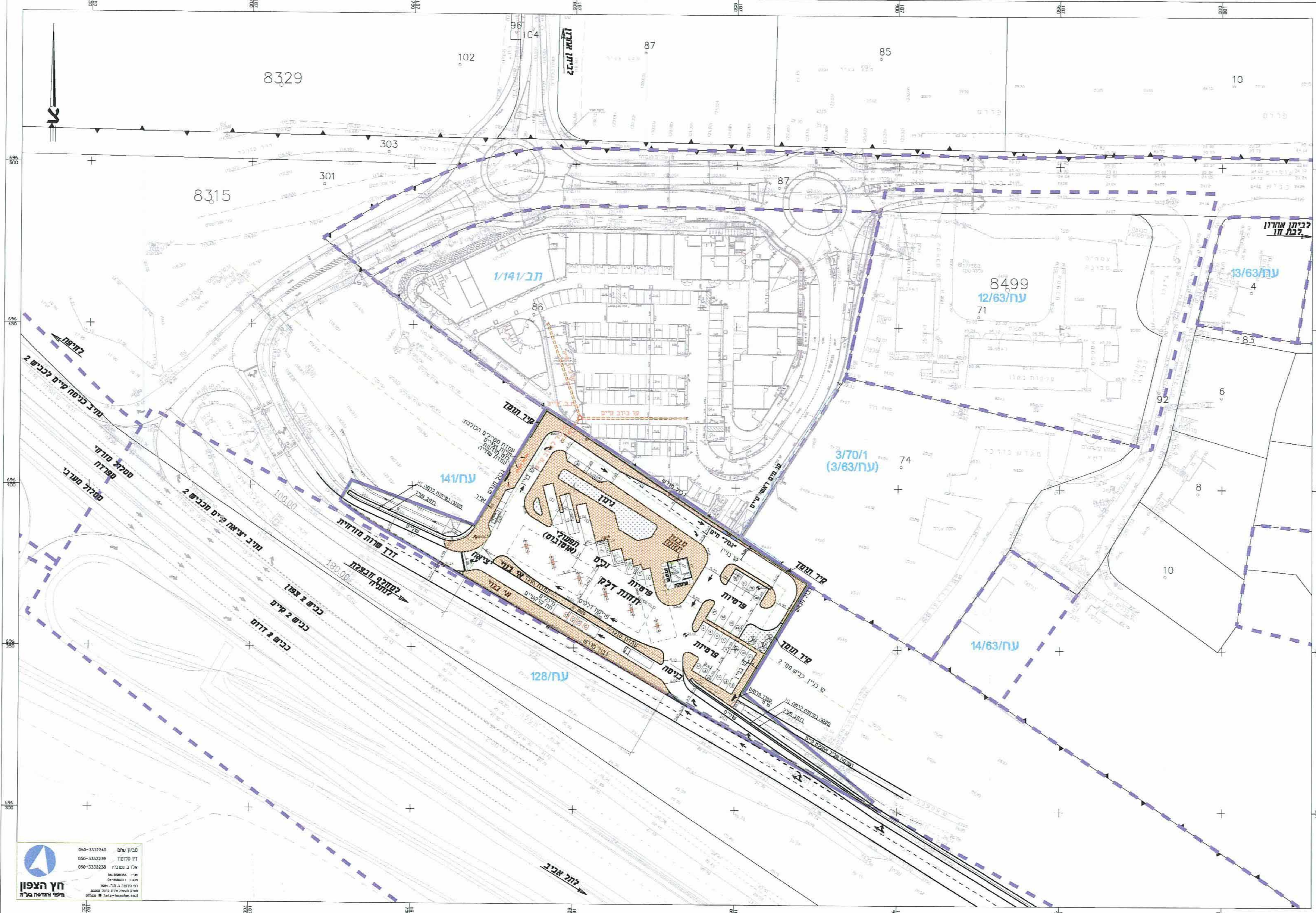

תכנית מס' עח/מק/141\12 ת.ת. ביתן אהרון

נספח ביוב וניקוז

| | |
|--------------------------------------|--|
| סוג התוכנית: | תוכנית מפורטת |
| סוג איחוד וחלוקה: | איחוד וחלוקה בהסכמת כל הבעלים בכל תחום התוכנית |
| מסכות ראשית: | מקומית |
| תוכנית שמכוחה לחיצא חיתרים או הרשות: | מרכז |
| מרחב תכנון מקומי: | מ.א. עמק חפר |
| רשות מקומית: | מ.א. עמק חפר |
| שטח התכנית: | 5,966 |
| קנה מידה: | 1:500 |

| גוש | סוג תחום | חלקות בשלמותן | חלפי חלקות |
|------|----------|---------------|------------|
| 8315 | המסדר | | 301 |
| | שם המודר | תחמה | תאריך |
| | מכ"מ | | 14/09/2010 |

שלב: מלוי תנאים להקמה מהדורה 1: תאריך: 10/05/2010
 תאריך: 27/11/2012

חומות סוד התכנון:

הועדה המקומית לתכנון ומבוא
 ת.ת. ביתן אהרון
 ת.ת. מס' עח/מק/141\12
 ת.ת. מס' 57001404
 ת.ת. מס' 09-8663283

שמות וזהויות:

| מגיש התוכנית | שם ביתן אהרון אגודה שחומת | מס' ת.ת. | מס' ח.ת. | מס' ח.ת. | מס' ח.ת. |
|--------------|---------------------------|----------|----------|------------|------------|
| | ד"ג ככר זקמן ביתן אהרון | 40284 | 57001404 | 09-8663283 | 09-8663837 |

| יוזם בפועל | שם ביתן אהרון אגודה שחומת | מס' ת.ת. | מס' ח.ת. | מס' ח.ת. | מס' ח.ת. |
|------------|---------------------------|----------|----------|------------|------------|
| | ד"ג ככר זקמן ביתן אהרון | 40284 | 57001404 | 09-8663283 | 09-8663837 |

| בעל הזכויות בקרקע (בזכרית) | שם ביתן אהרון אגודה שחומת | מס' ת.ת. | מס' ח.ת. | מס' ח.ת. | מס' ח.ת. |
|----------------------------|---------------------------|----------|----------|------------|------------|
| | ד"ג ככר זקמן ביתן אהרון | 40284 | 57001404 | 09-8663283 | 09-8663837 |

| עורך התכנית | שם אג' אורכליה בע"מ | מס' ת.ת. | מס' ח.ת. | מס' ח.ת. | מס' ח.ת. |
|-------------|---------------------|----------|-----------|------------|------------|
| | אוריאל אלן פ"ז | 08104 | 054581814 | 03-6212000 | 03-5254502 |

| מתכנן | שם גרונר ד"אג' מהנדסים בע"מ | מס' ת.ת. | מס' ח.ת. | מס' ח.ת. | מס' ח.ת. |
|-------|-----------------------------|----------|-----------|------------|------------|
| | אריאל גרונר | 30200 | 059112706 | 04-8559111 | 04-8559100 |

הצהרת מודד

רצ"מ מוצא בוא"מ מודד הסמך המוסמך/מבצע המודד רשם וזכרון על ידי כיום
 85.08.08 והוא זכור לזכרון מודד ממונה במחלקת המבוא והרשות המקומית
 מלאי בנתח המודד כולל את הכוח והמקומות מודד ממונה כולל בעלברד בינה אלוט/מורידה אלוט
 27/11/2012 תאריך
 מס' ח.ת. מס' ח.ת. תחמה

מס' ח.ת. 050-1339140
 מס' ח.ת. 050-1332339
 מס' ח.ת. 050-1332338
 מס' ח.ת. 04-9486265
 מס' ח.ת. 04-9486267
 מס' ח.ת. 04-9486268
 מס' ח.ת. 04-9486269
 מס' ח.ת. 04-9486270
 מס' ח.ת. 04-9486271
 מס' ח.ת. 04-9486272
 מס' ח.ת. 04-9486273
 מס' ח.ת. 04-9486274
 מס' ח.ת. 04-9486275
 מס' ח.ת. 04-9486276
 מס' ח.ת. 04-9486277
 מס' ח.ת. 04-9486278
 מס' ח.ת. 04-9486279
 מס' ח.ת. 04-9486280
 מס' ח.ת. 04-9486281
 מס' ח.ת. 04-9486282
 מס' ח.ת. 04-9486283
 מס' ח.ת. 04-9486284
 מס' ח.ת. 04-9486285
 מס' ח.ת. 04-9486286
 מס' ח.ת. 04-9486287
 מס' ח.ת. 04-9486288
 מס' ח.ת. 04-9486289
 מס' ח.ת. 04-9486290
 מס' ח.ת. 04-9486291
 מס' ח.ת. 04-9486292
 מס' ח.ת. 04-9486293
 מס' ח.ת. 04-9486294
 מס' ח.ת. 04-9486295
 מס' ח.ת. 04-9486296
 מס' ח.ת. 04-9486297
 מס' ח.ת. 04-9486298
 מס' ח.ת. 04-9486299
 מס' ח.ת. 04-9486300