

**הצ\מק\1-0\463**  
 שינוי לתכנית המתאר הצ\122  
 תכנית מפורטת  
**תשריט נספח בינוי**

איחוד וחלוקה	מסכות ראשית	אופי התכנית
-	ועדה מקומית	תכנית שניתן מנחה לרצ"א והתרים

מחזור: מרחב תכנון מקומי  
 מועצה מקומית: אבן יהודה  
 מקום: רחבי קיבוץ גלויות  
 שטח התכנית: 1,588 מ"ר  
 קנה מידה: 1:250

גושים וחלקות בתכנית:

גוש	סוג גוש	חלקות בשלמותן	חלקי חלקות
7793	מוסדר	271	

**חותמות מוסד התכנון:**  
 יעדה מקומית שרונים  
 תוכנית עברה בדיקה תכנית

**חותמות מוסד התכנון:**  
 יעדה מקומית שרונים  
 תוכנית עברה בדיקה תכנית

שלב: מתן תוקף מהדורה: 1 תאריך: 14/3/2013

**שמות וזהימות:**

שם	תפקיד	מס' זהות	מס' כותב	מס' דוא"ר
דניאלה ממן	יועצת תכנון	0000	0000	0000
יעקב ממן	יועצת תכנון	0000	0000	0000
מריל מרקעי ישראל	יועצת תכנון	0000	0000	0000
יוסף בן גדון	יועצת תכנון	0000	0000	0000
פרל זרר	יועצת תכנון	0000	0000	0000
מריו לינצקי אדריכל ומתכנן ערים	יועצת תכנון	0000	0000	0000
לון בן ירון	יועצת תכנון	0000	0000	0000

- מיקרא נספח בינוי
- מבנה מוצע
  - חניה מסורה
  - חניה לא מסורה
  - גבול תכנית אמיתי
  - גבול תכנית
  - זיקת הגאה
  - להריסה
  - קו בנין
  - רוזטה



נספח בינוי ק.מ. 1:250

פרט אבן עליה לרכב לפי אקורשטיין או ש"ע

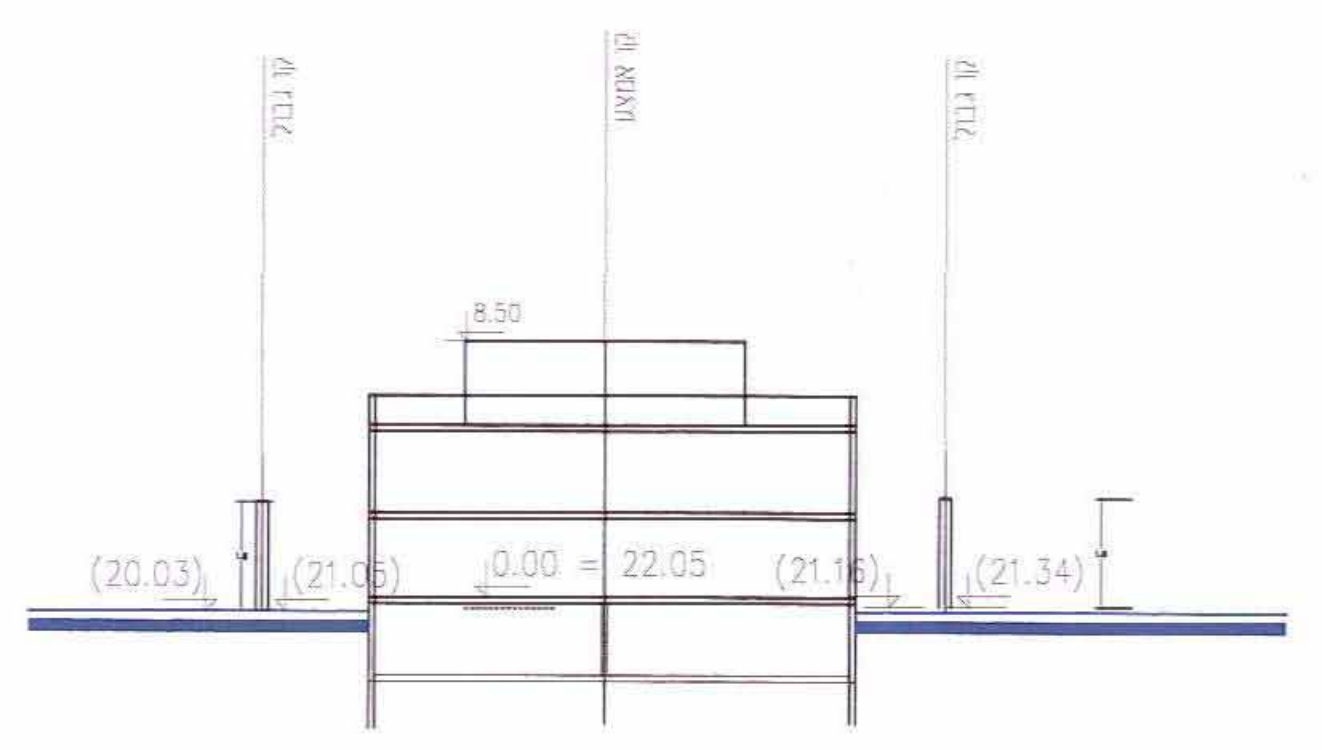
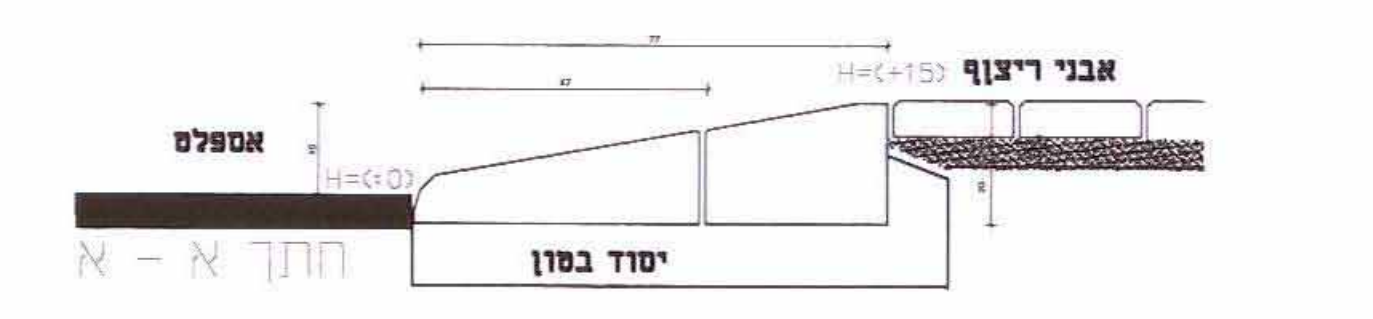
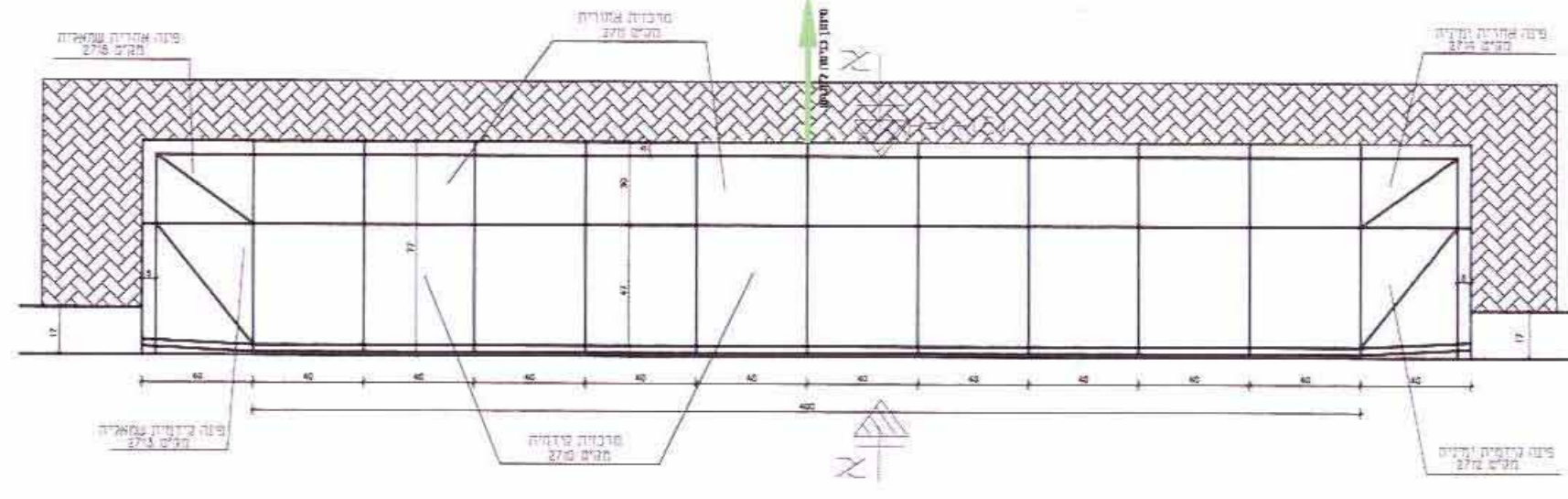

חתך עקרוני AA ק.מ. 1:100

9.2.2010  
 28.6.2009  
 לון בן ירון  
 משרד תכנון וביצוע  
 ת.ד. 910  
 23.59.003  
 09-8824674-003