נספח בינוי, פיתוח וחניה מנחה

רח\750\א\104

קנ"מ 1:250

מ.ד. אשכנזי אדריכלים
בנימין 35 רחובות
08-9565764
18.4.13

משרד הפנים
מחוז מרכז
22. 05. 2013
נתקבל
תיק מס'

מינהל התכנון
18 -04- 2013
נתקבל

תוכן התכנון והבניה תשכ"ה-1965
הועדה המקומית לתכנון ולבניה
רחובות
תכנית מתאר/מפורטת מס' 3110/8
כישיבה מס' 11/08 מיום 18/8/11
למעבר תכנית זו לוועדה המחוזית לתכנון ולבניה
מחוז המרכז/המועצה לתכנון ארצי
החלטה
ועדה
התקבל
תוכן התכנון והבניה, התשכ"ה 1965
משרד הפנים - מחוז המרכז
הועדה המחוזית לתכנון ובניה
(רח/750) 11.4.13
לאשר את התכנית
התכנית לא נקבעה טענה אישור השר
התכנית נקבעה טענה אישור השר
3/9/13
תאריך
יו"ר הוועדה המחוזית

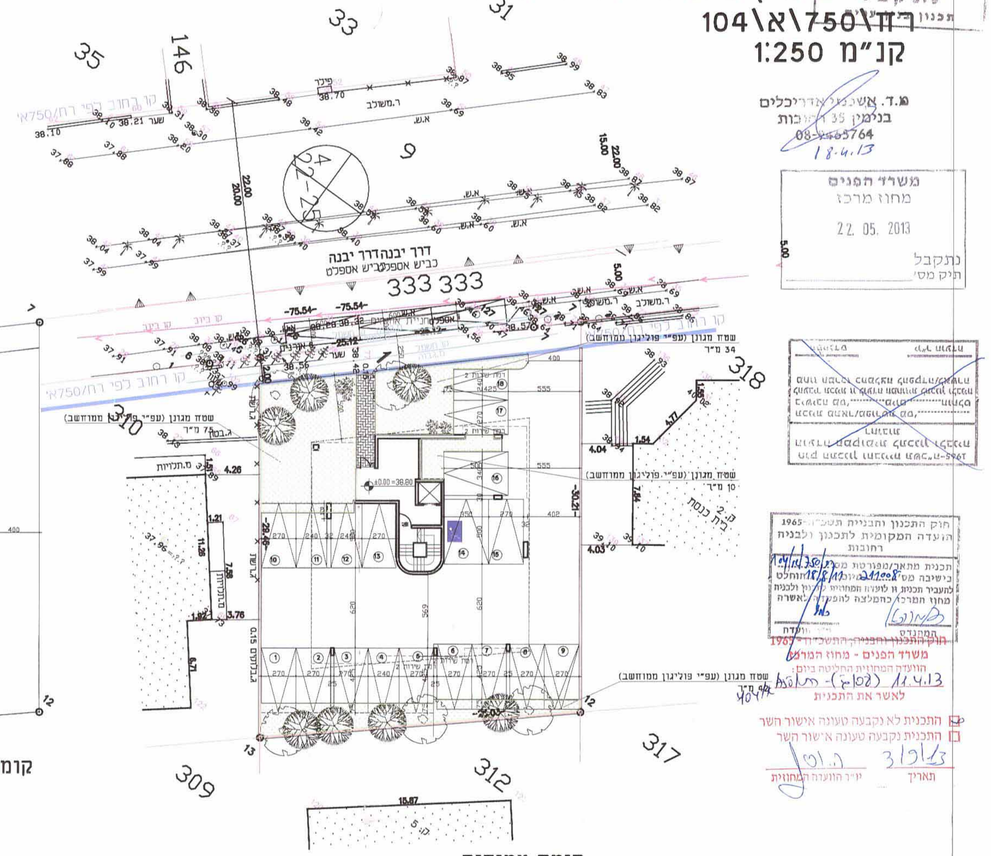

קומת עמודים

שטח מגונן דרוש 744*20%=148.80
שטח מגונן מוצע 34+75+42+10=161

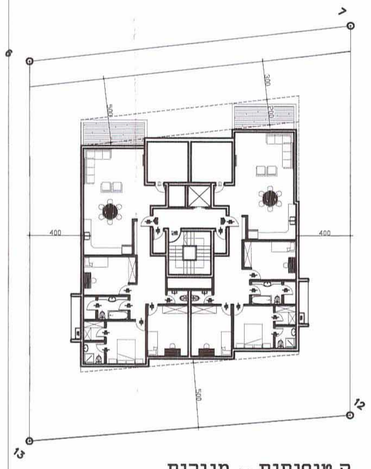

ק.טיפוסית - מגורים

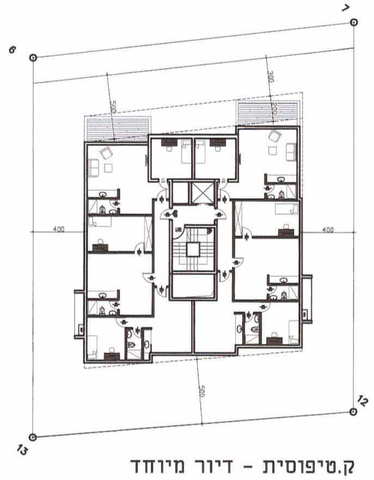

ק.טיפוסית - דיור מיוחד

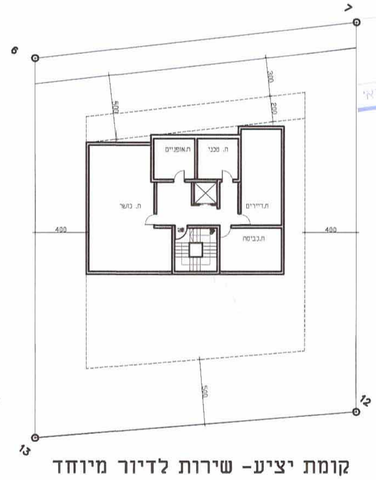

קומת יציע- שירות לדיור מיוחד

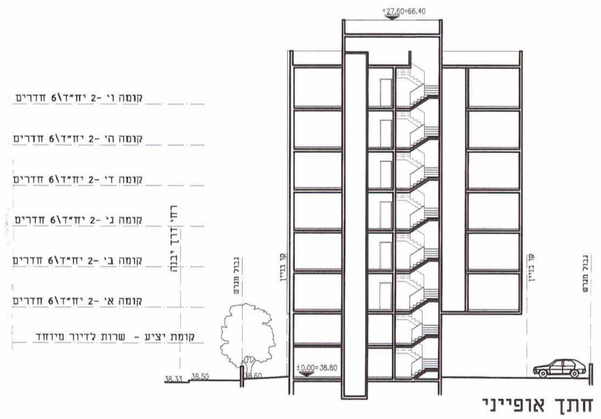

חתך אופייני

טבלת מאזן חניה

מס' סד	יעוד	שטח	יח"ד	תקן חניה		
				תקן	דרוש	מוצע
1	מגורים	694 מ"ר	12	1.5 מקומות חניה ליח"ד	18	18
סה"כ		694 מ"ר	12		18	18

+ 3 מקומות חניה לאורחים

טבלת מאזן חניה

מס' סד	יעוד	שטח	חדרים	תקן חניה		
				תקן	דרוש	מוצע
1	דיור מיוחד	694 מ"ר	36	1 מקום חניה לכל 2 חדרים	18	18
סה"כ		694 מ"ר	36		18	18

+ 3 מקומות חניה לאורחים