מגרש 562

גודל יח"ד	מס' יח"ד	תקן חניות	מס' חניות נדרש	מס' חניות מתוכננות ק. קרקע	מס' חניות מתוכננות מרתף -1	מס' חניות מתוכננות מרתף -2	מס' חניות מתוכננות
מ - 85 מ"ר	42	1:1.5	63	15	21 (קדמיות)	30 (קדמיות) (מתוכן 6 מכפילים)	
אורחים		43X20%	9	6 (אורחים)			
סה"כ			72	21	21	30	72

מגרש 603,609

גודל יח"ד	מס' יח"ד	תקן חניות	מס' חניות נדרש	מס' חניות מתוכננות ק. קרקע	מס' חניות מתוכננות מרתף -1	מס' חניות מתוכננות מרתף -2	מס' חניות מתוכננות
מ - 85 מ"ר	43	1:1.5	65		22 (קדמיות)	26 (קדמיות) 4 (אחוריות) (מתוכן 24 מכפילים)	
אורחים		43X20%	9				
סה"כ			74		22	52	74

מגרש 310

גודל יח"ד	מס' יח"ד	תקן חניות	מס' חניות נדרש	מס' חניות מתוכננות ק. קרקע	מס' חניות מתוכננות מרתף -1	מס' חניות מתוכננות מרתף -2	מס' חניות מתוכננות
מ 85 מ"ר	11	1:1.5	16		7 (קדמיות)	9 (קדמיות) 2 (אחוריות)	18
אורחים		11X20%	2				
סה"כ	11		18		7	11	18

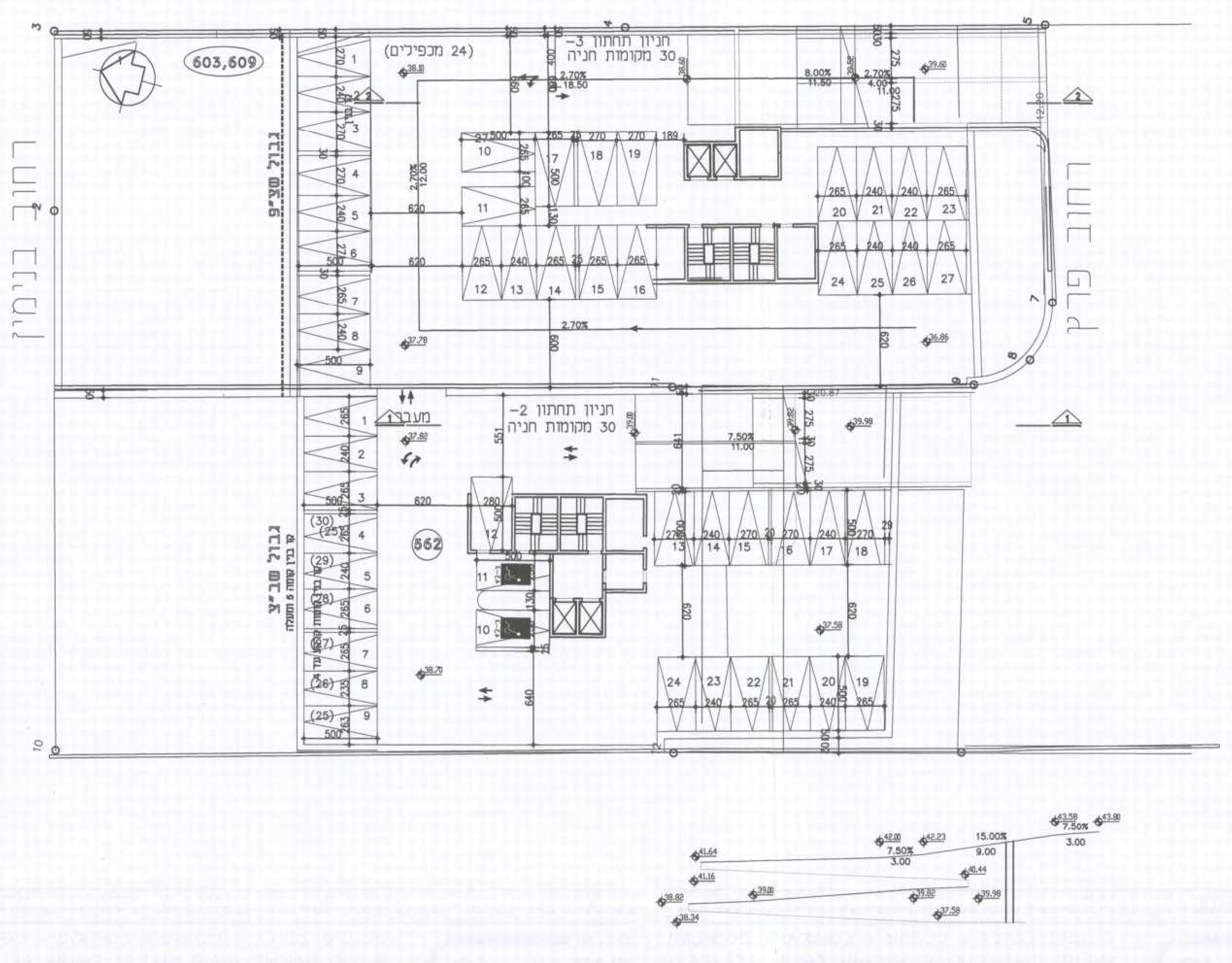

חתך 1-1

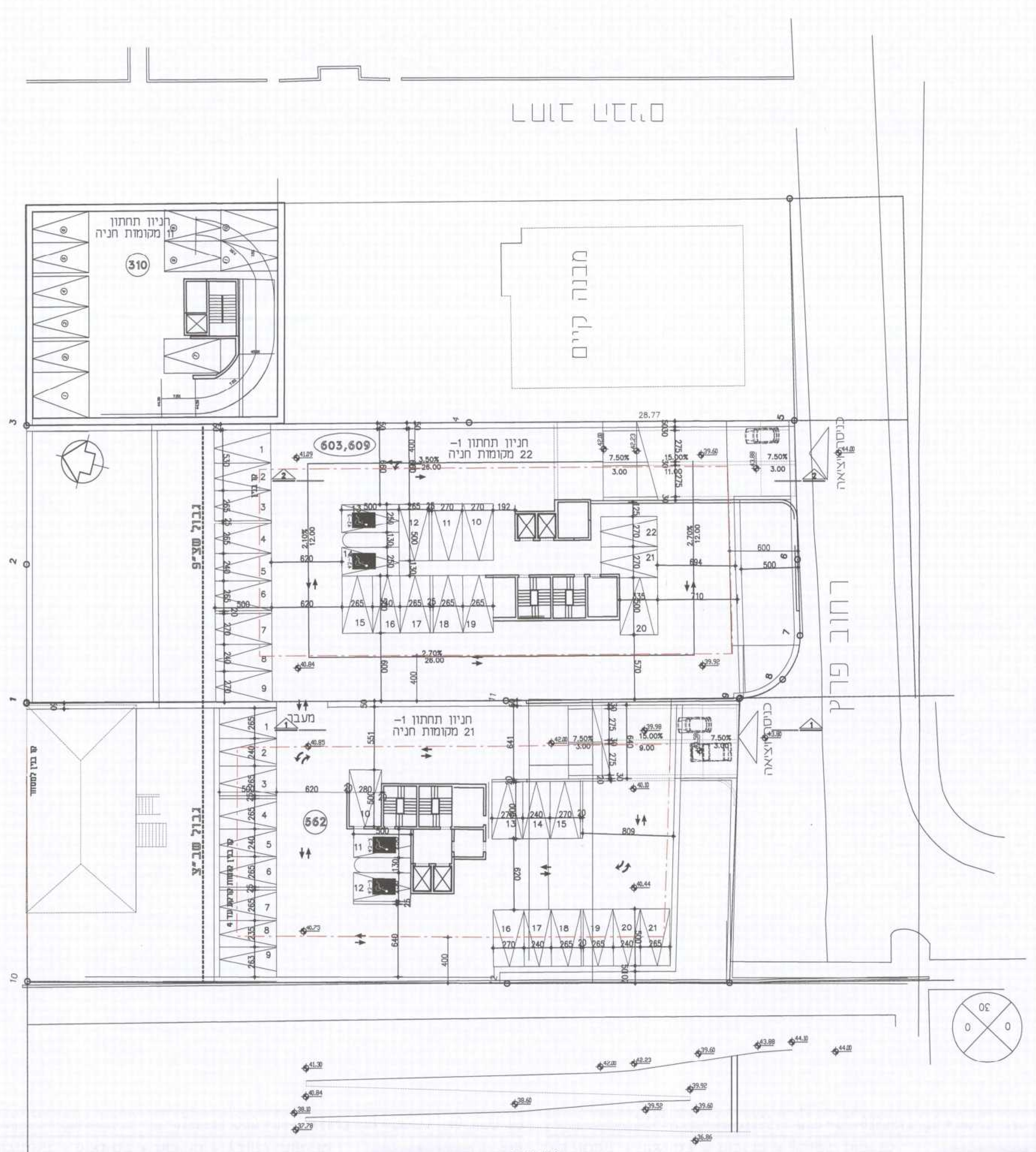

חתך 2-2

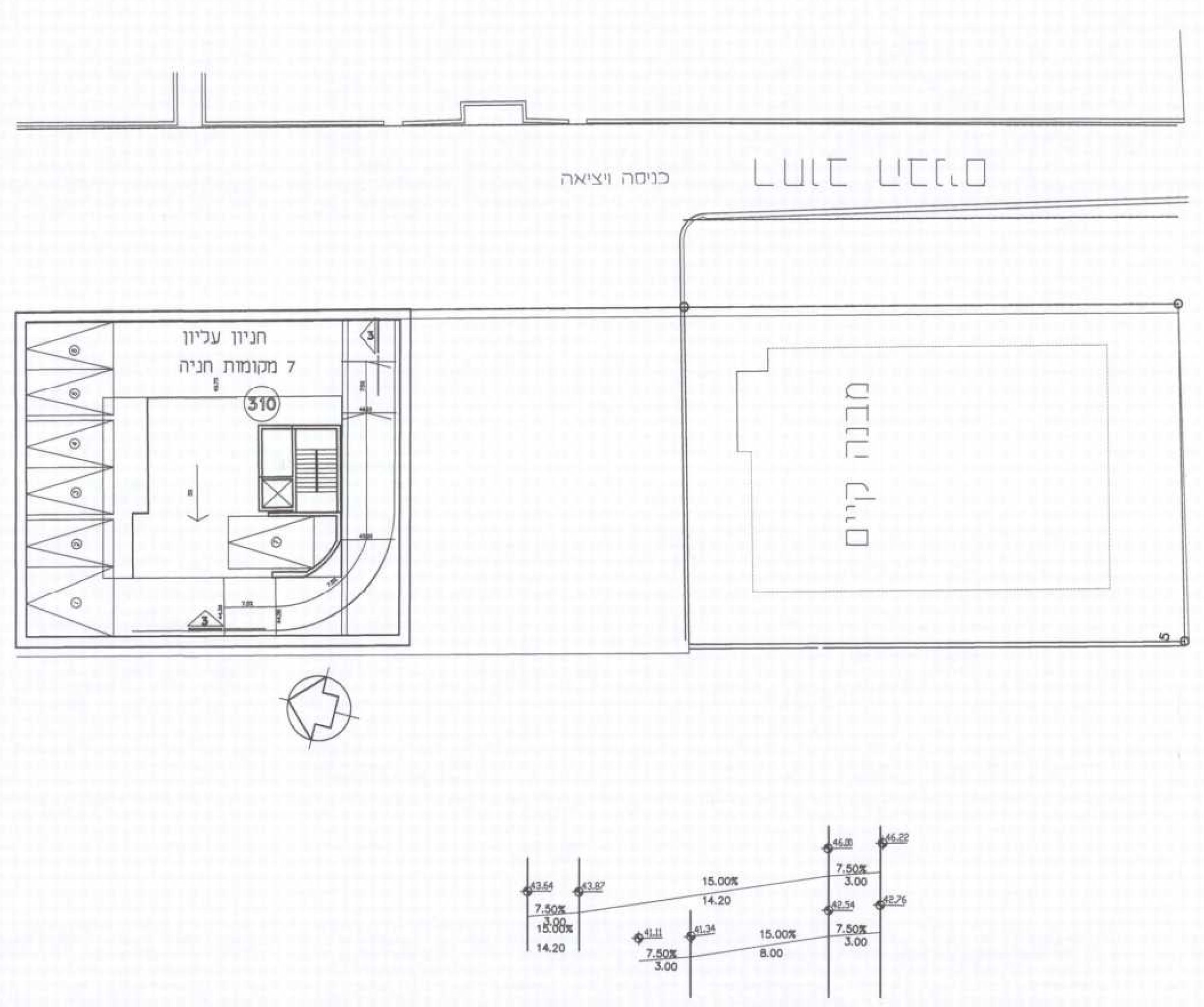

חתך 3-3

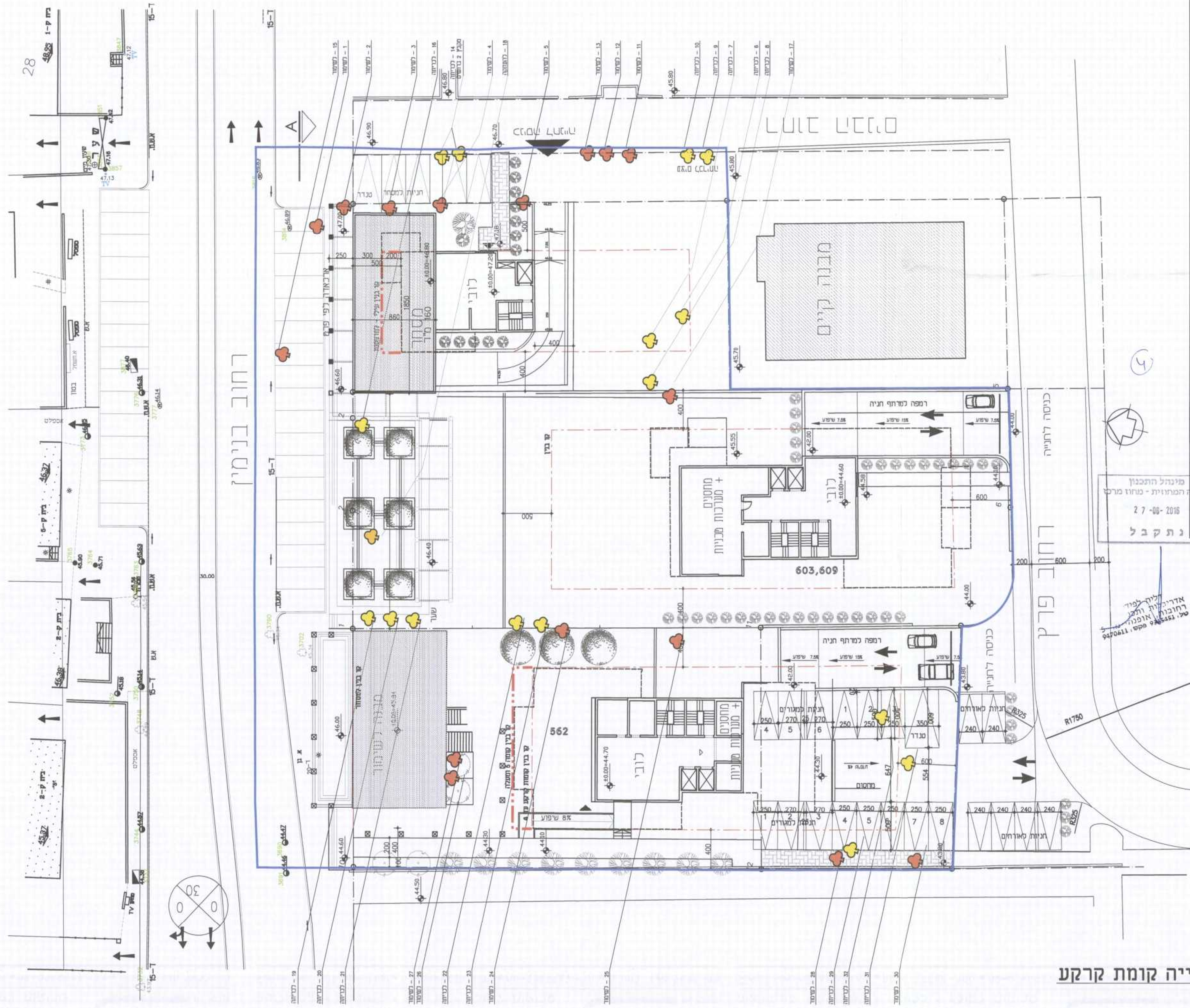

תכנית חנייה קומת קרקע
קנ"מ 1:250

אדריכל: דליה לפידות

שם הפרויקט:
נספח חניה לת.ב.ע
רח' בנימין, רחובות

גושים וחלקות בתכנית:

גוש	סוג הגוש	חלקות בשלמותן	חלקי חלקות
3704	מוסדר	603,609,310,562,563	47,305,568

ק.מ. 1:250	תאריך: 17.04.2016

ר.ר.ח. בשותפות
הרצל 105/1 רחובות 76540
טל 08-9453703 050-5613590
רבינוביץ 68/23 קרית בן גוריון חולון
טל 03-5531108

מינהל התכנון
הועדה המחוזית - מחוז מרכז
27-06-2016
נתקבל

עיריית רחובות
מנהל הנדסה
01-06-2016
נתקבל
תכנון בניין ערים

חוק התכנון והבניה תשכ"ח-1965
הועדה המקומית לתכנון ולבניה
רחובות