

**תכנית מס רצ / 17/132/2**  
**מחוז מרכז**  
 מחוז מרכז  
 25.12.2013  
**נספח בינוי מנחה**  
 נתקבל  
 תיק מס'

אישור חלוקה	מסמך ראשית	אופי התכנית
—	ועדה מחוזית	חכמת עלותן מוכרה לחוצא החרים

מחוז : מרכז  
 מרחב תכנון מקומי : ראשון לציון  
 רשות מקומית : ראשון לציון  
 שטח התכנית : 0.500 דונם  
 קנה מידה : 1 : 200

עריכת ראשון-לציון  
 אגף תכנון בניין עיר  
 2013 11 20  
 נתקבל  
 מספר.....

גרשים וחלוקות בתכנית

גוש	סוג גרש	חלוקה בשלמותן	חלקי חלוקות
7282	מוסדר	—	246

חזמת מוסד התכנון :

זוהי תוכנית הבניה והבניה התשיבית - 1965  
 משרד הפנים - מחוז המרכז  
 מועדה הממונת החליטה ביום  
 2013 11 20 (כפ"ב) (א"ב)  
 לאשר את החלוקות

זוהי תוכנית הבניה והבניה התשיבית - 1965  
 משרד הפנים - מחוז המרכז  
 מועדה הממונת החליטה ביום  
 2013 11 20 (כפ"ב) (א"ב)  
 לאשר את החלוקות

מכירת מפורטת מס' 1/10/13  
 תאריך: 2013 11 20  
 קובץ: 1011/13  
 תאריך: 2013 11 20  
 קובץ: 1011/13

שלב : מחוז חופר : מחוזות : 14 : תאריך : 7/3/13

**מצב מוצע קני"מ 1:200**

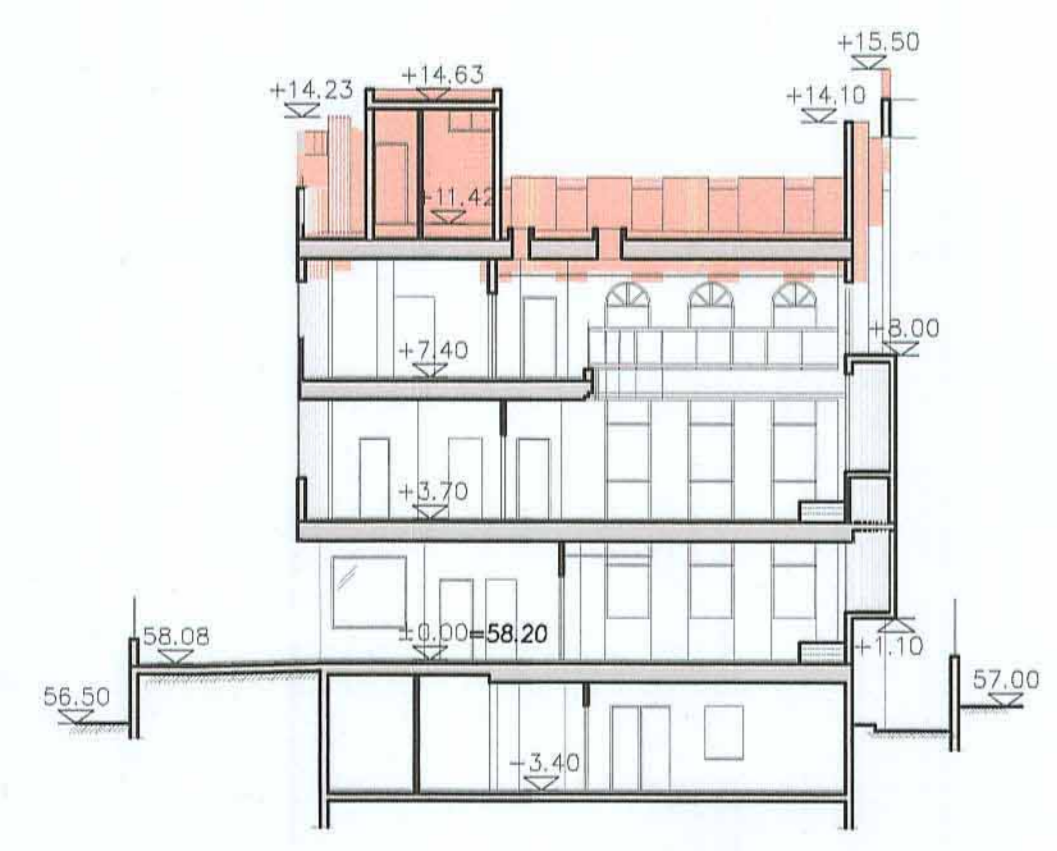

חתך א-א  
 קני"מ 1:200

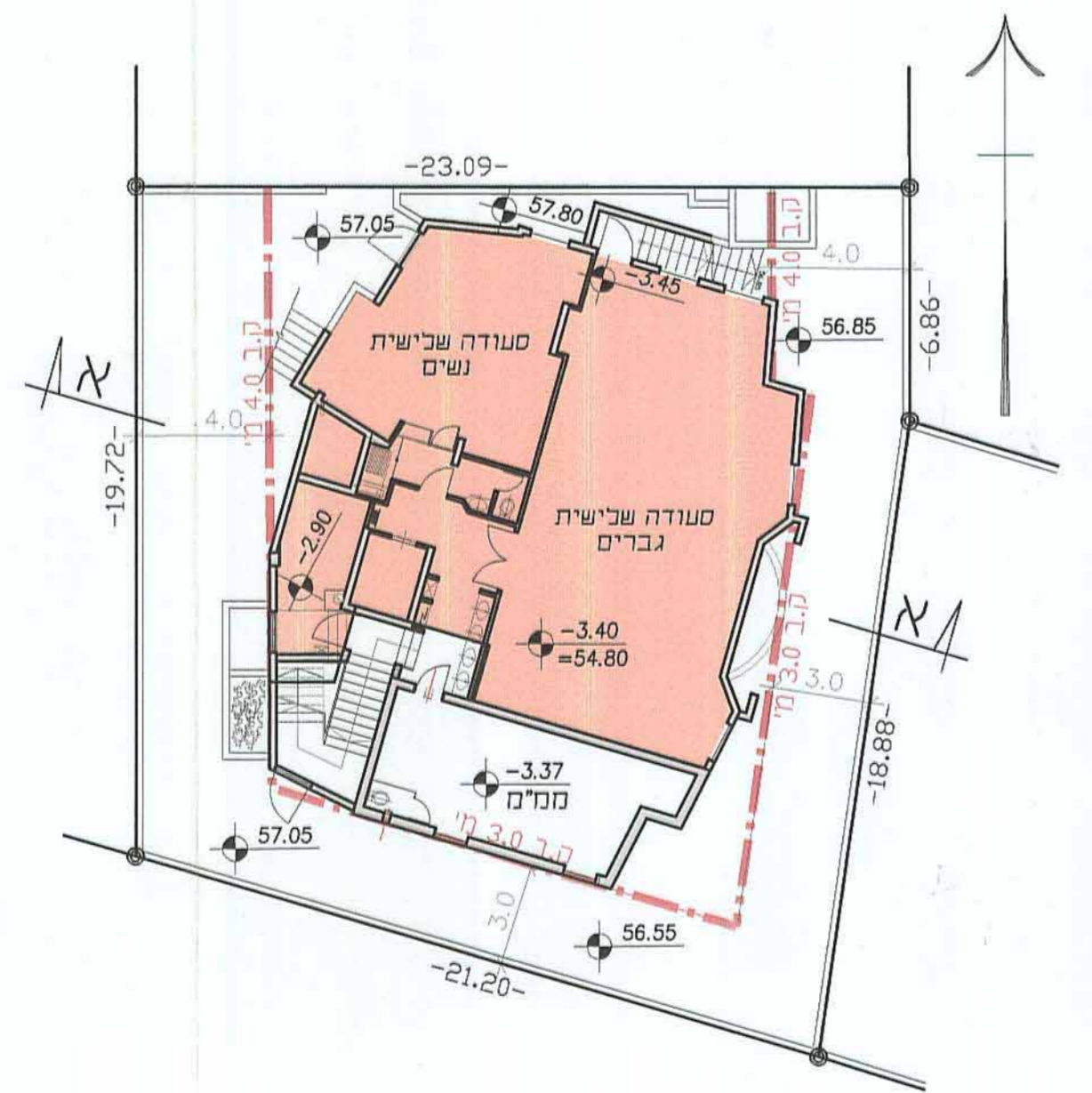

תכנית קומת המרתף  
 קני"מ 1:200

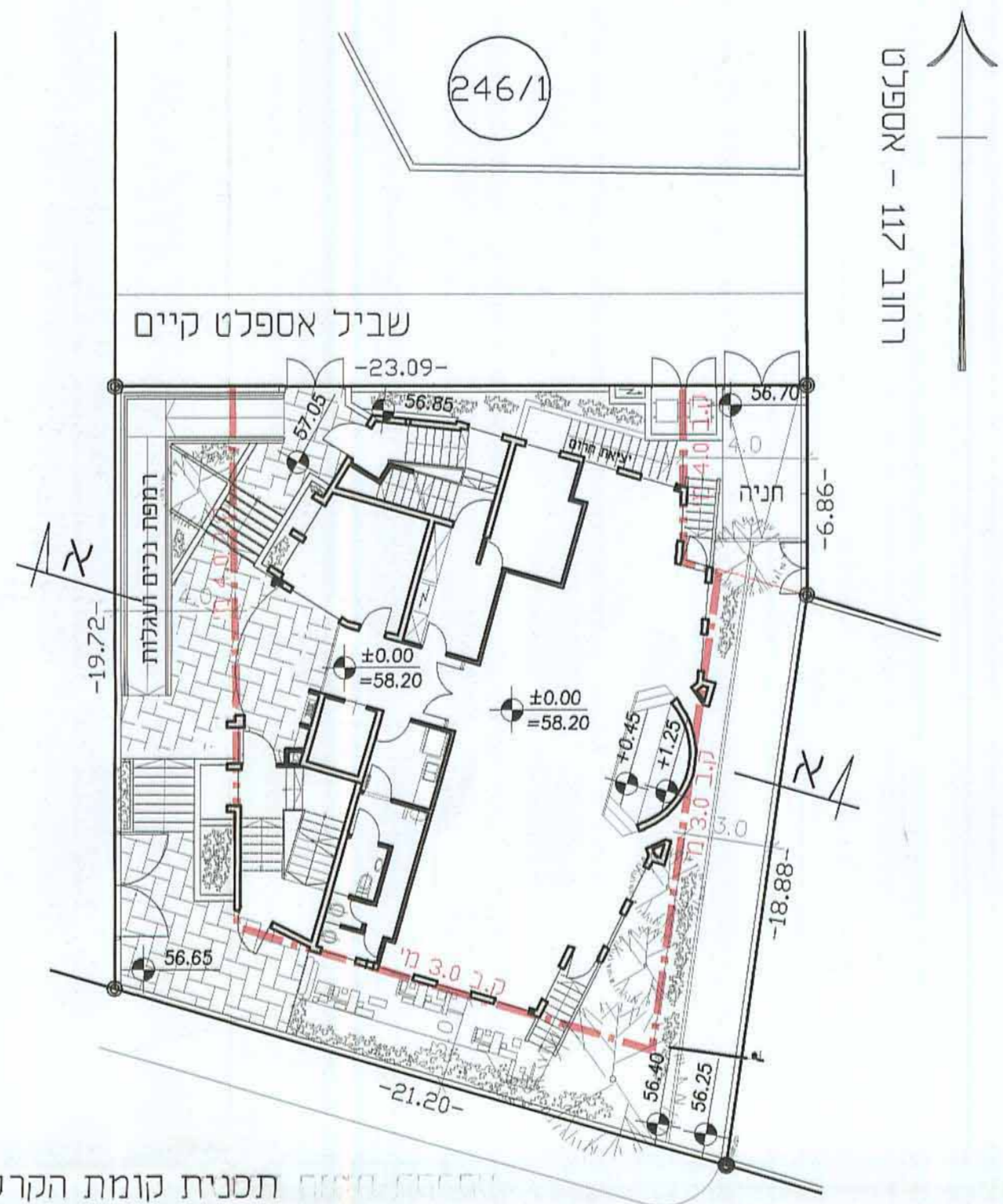

תכנית קומת הקרקע  
 קני"מ 1:200

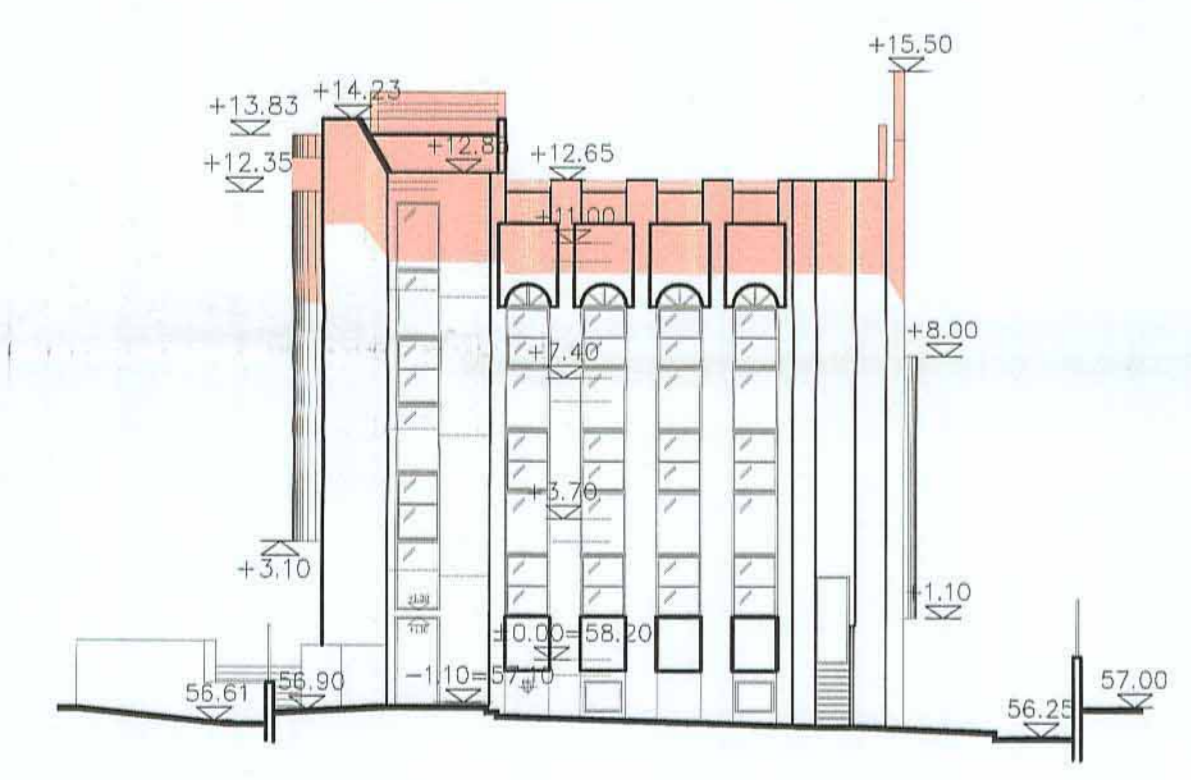

חזית דרומית  
 קני"מ 1:200



תכנית קומה ב'  
 קני"מ 1:200

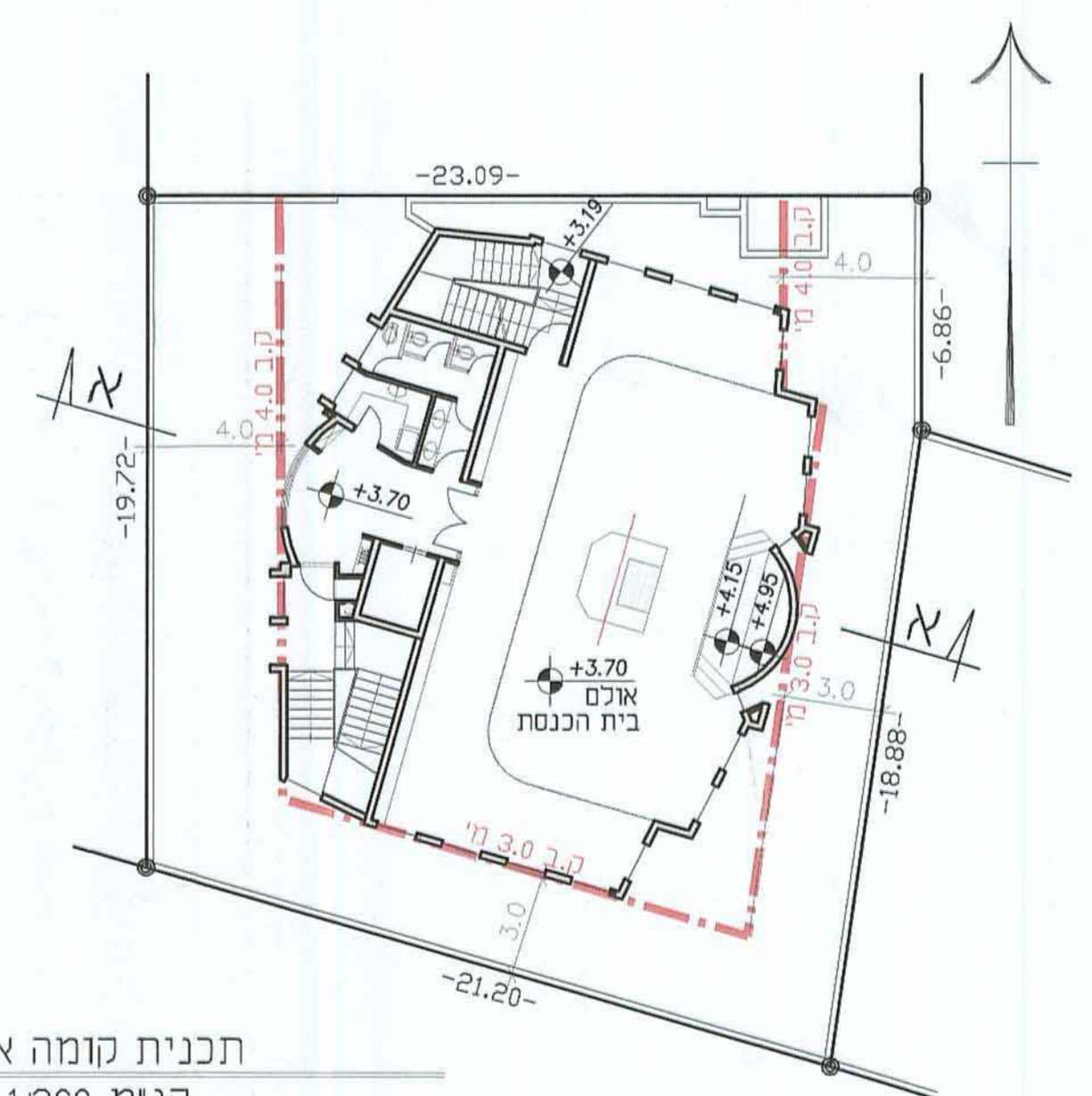

תכנית קומה א'  
 קני"מ 1:200

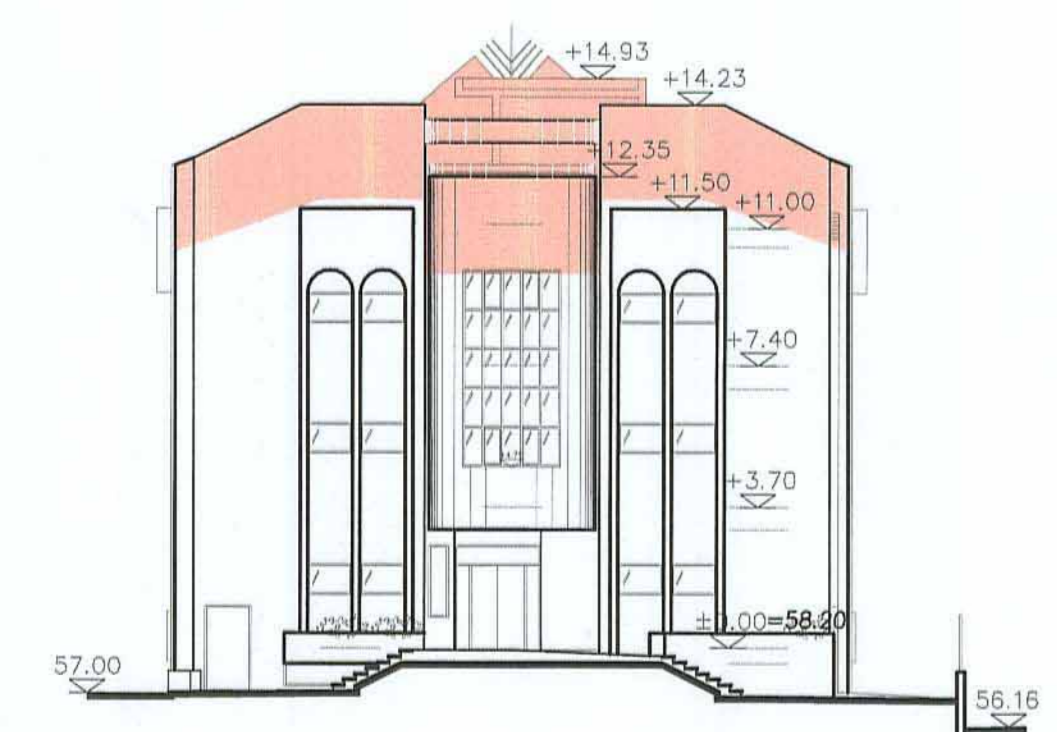

חזית מערבית  
 קני"מ 1:200

שמות החתימות :

שם	תפקיד	מס' ת.ד.	מס' טל.	מס' דוא"ר
ועד בית כנסת חב"ד	התחברות לכל ענין קהילתי	—	9618874	—
זלמן שניאור	רמת אדיר, 18	03-9517017	—	—
ועדה המבוקשת לחינוך ובניה	ראשון לציון	—	—	—
ועדה הכרמל	ראשון לציון	—	—	—
ועד בית כנסת חב"ד	התחברות לכל ענין קהילתי	—	9618874	—
זלמן שניאור	רמת אדיר, 18	03-9517017	—	—
עיריית ראשון לציון	—	—	—	—
אורנה קרמון - אדריכלית	בן גוריון 4, נס ציונה	74037	08-9401579	08-9401577
י. גרסי - מודר מוסקר	רח' שלמה המך 10, ראשון צ	—	—	03-9615282

טבלת שמזיגה:

מצב מאשר	מצב מוצע	יחיד	יחיד	יחיד	יחיד
מבני ציבור	מבני ציבור	100	500	100	500
סה"כ	סה"כ	100	500	100	500