

תכנית מסי הצ\3-1\134א

חלוקה ותוספת יחידת דיור
נספח בינוי מנחה

סוג התכנית: מפורטת

איוורור וחלוקה	סמכות ראשית	היתרים או הרשאות
עלג	רשמי	מבנית

משרד הפנים
מחוז מרכז
22.06.2014

מחזור: מרכז
מרחב תכנון מקומי: שרונים
רשות מקומית: פרדסיה
יישוב: פרדסיה

שטח התכנית: 855 מ"ר
קנה מידה: 1 : 250

גוש	סוג הגוש	חלקות בשלמותן	חלקי חלקות
8002	חוסדר	227	-

חותמות מוסד התכנון:

<p>חוק התכנון והבניה, התשכ"ח-1965 משרד הפנים - מחוז מרכז הוועדה המחוזית לתכנון ובנייה צו.ר.צ. (פ.108) - (33) 2014 לאשר את התכנית</p>	<p>30.07.14 תאריך</p>
--	---------------------------

שלב: מערך תוכנית מהדורה: 1 תאריך: 20/03/2014

שמות וזיהומות:

מגיש התכנית	שם שם המועצה	שם המועצה	שם המועצה
יעל לוי	489886	489886	489886
יזם בפועל	יעל לוי	489886	489886
בעלי עניין בקרקע	יעל לוי	489886	489886
עורך התכנית	רות יוסף	54045281	050241421

מצב מוצע

ק"מ 1:250

9472
Y.Y.KAPAR\9472\14941\INDEX_G14941
יזום 4066 9070 14941
מדיק V * *
כרטיסיות V * *
שטימ"ד V * *

מפה מצבית וטופוגרפית
מחוז: המרכז
נפה: השרון
מקום: פרדסיה
גוש: 8002
חלקה: 227, בשטח: 0.855 ד'
קנה מידה: 1 : 250
הוכן עבור: לוי יעל ויואב
רח' בו גוריון פינת הדקל

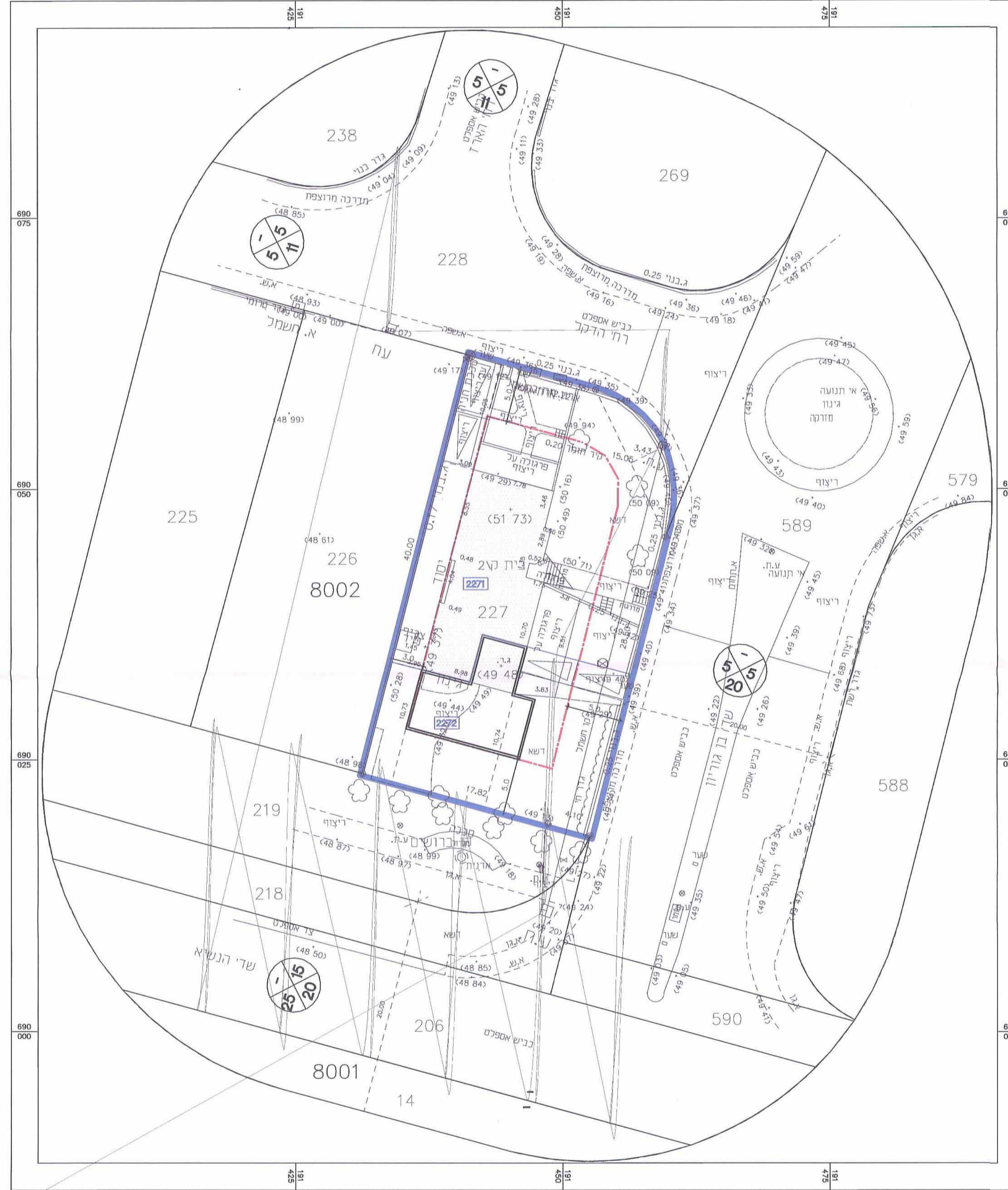

עדכון: 6.3.2011
עדכון: 2.7.2006
24.09.2001
לד ב.י. מדידות הנדסיות בע"מ
כ"ר ירון מודד מוסמך וקרטוגרף
רח' תל-חי 6 נתניה
טל: 09-8828151
09-8624674

הערות: הערות לב.ע. :
* מפת המדידה ערוכה בהתאם לנוהל מבאי"ת 2006.
* כל הפרטים הנקודתיים המופיעים במפה הינם סימבוליים ומיציגים סימון פרט בכלר ולא את גודלו האמיתי.
* מפת מדידה זו משמשת כרעם לתביע בכלר ואינה מהאימה לצרכי תכנון מפורט.
* השימוש במפת המדידה לכל צורך אחר מלבד רעם לתביע הינו באחריות המשתמש.

הערות:
1. גבולות ושטח החלקה נלקחו מתכנית הגוש.
2. הגבולות בסוגרים הינם קיימים ומבוססים על רשת הגבולות הארצית.
3. רשת הקואורדינטות מבוססת על הרשת הארצית.
4. לא לצרכי רשום.