

תוספת שטחי שרות עבור יציעה  
**קומת קרקע**  
 קנ"מ 1:100

תוספת יציעים לחנויות בשטחי שרות

| מס' חנות | שטח חנות | שטח יציעה | שטח יציעה כפול |
|----------|----------|-----------|----------------|
| 1        | 82.37    | 40%       | 32.95          |
| 2        | 64.38    | 40%       | 25.75          |
| 3        | 53.56    | 40%       | 21.42          |
| 4        | 43.75    | 30%       | 13.12          |
| 5        | 36.98    | 30%       | 11.09          |
| 6        | 54.13    | 40%       | 21.65          |
| 7        | 48.03    | 30%       | 14.41          |
| 8        | 29.22    | 25%       | 7.31           |
| 9        | 27.43    | 25%       | 6.86           |
| 10       | 25.58    | 25%       | 6.4            |
| 11       | 21.67    | 25%       | 5.42           |
| 12       | 45.34    | 30%       | 13.60          |
| 13       | 82.05    | 40%       | 32.82          |
| סך הכל   | 650.19   |           | 215.69         |



**תרשים חנויות**  
 קנ"מ 1:200

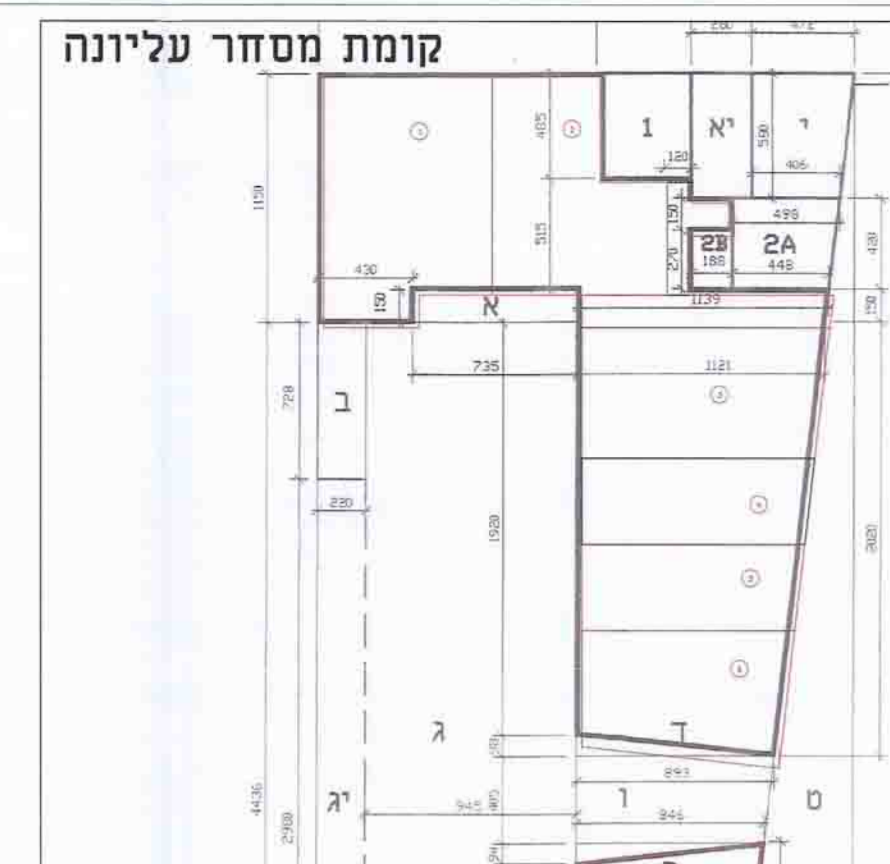

**תרשים מגרש**  
 קנ"מ 1:250

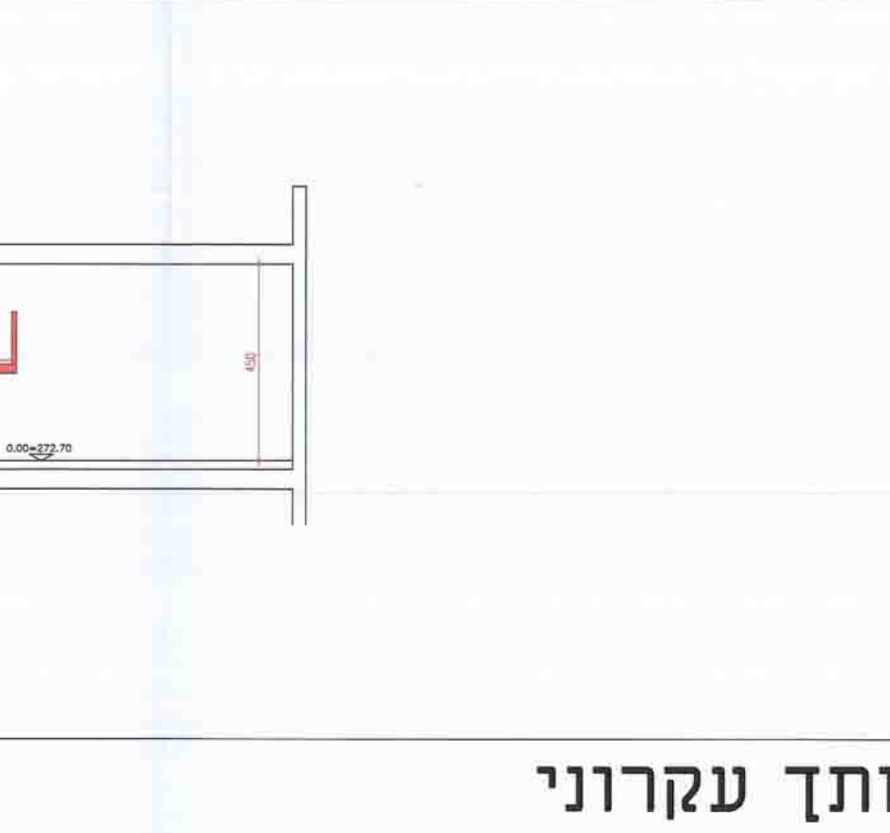

**חזת עקרוני**  
 קנ"מ 1:100

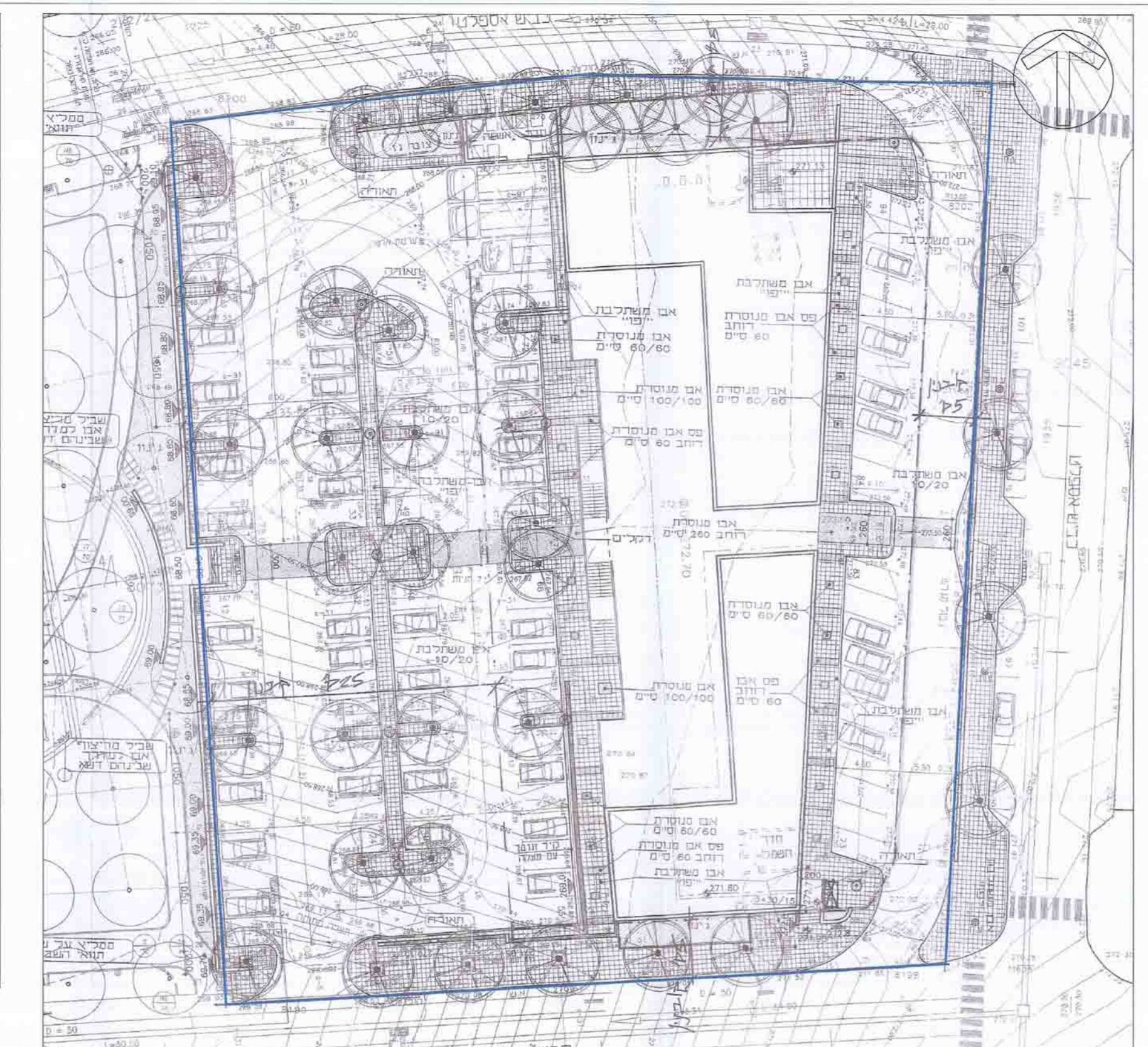

**תוספת שטחי שרות עבור יציעה**  
 קומת מסדר עליונה  
 קנ"מ 1:250

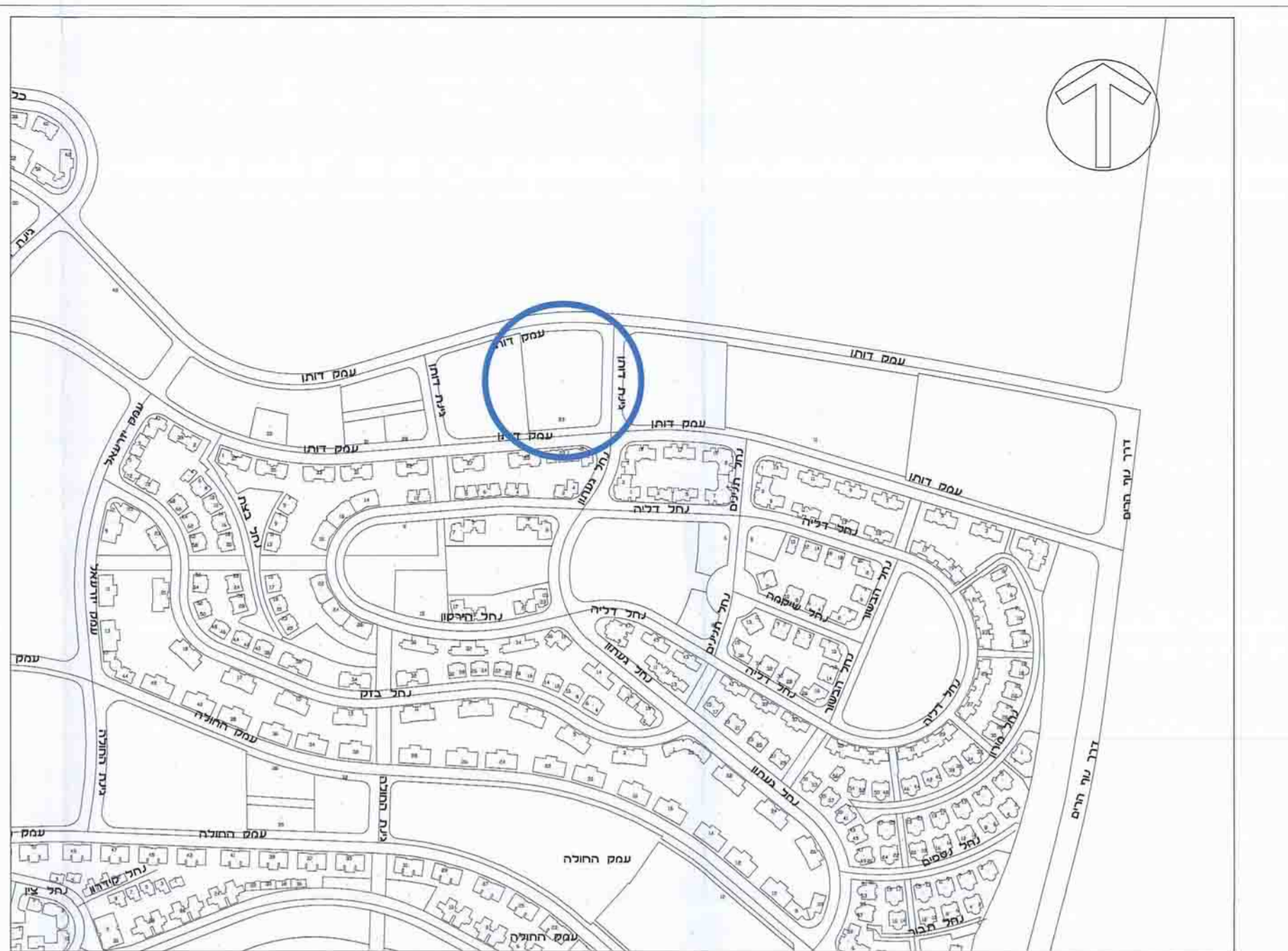

**תרשים סביבה**  
 קנ"מ 1:2500

מספר תכנית: 4-22252  
 תאריך: 07.05.2014

**תכנית מס' מד/139**  
 תוספת זכויות בניה - מרכזים מסחריים: קאנטרי סנטר, מרג'ז, מודיעין סנטר, מליבו סנטר, מודיעין

**תכנית טופוגרפית**  
 נספח בניין גליון מספר 4  
 מליבו סנטר

תוכנית זו היא תכנית טופוגרפית המפרטת את תוכנית הבניה ואת כל הפרטים הנדרשים להגשתה לרשות המוסמכת. תוכנית זו אינה מהווה אחריות מהנדסית או אחרת. כל הפרטים הנדרשים להגשתה לרשות המוסמכת יפורטו בתוספת לתכנית זו.

**חוזמות מוסד התכנון:**

**שלב:** חזית תוכנית לפרט תוכנית מחזורת: 1: תאריך: 13.3.14

**שמות וחתימות:**  
 מנהל התכנית: [חתימה]  
 הנדסאי: [חתימה]

**נושאים:** תוכנית טופוגרפית  
 קניין: [חתימה]

**נושאים:** תוכנית טופוגרפית  
 קניין: [חתימה]

**נושאים:** תוכנית טופוגרפית  
 קניין: [חתימה]

**נושאים:** תוכנית טופוגרפית  
 קניין: [חתימה]