

מחוז מרכז  
18-08-2015  
נתקבל

ועדה מקומית לתכנון  
453-017/1348  
אישור תוכנית  
תוכנית המקומית תחילה  
בשטח מס' 453/14  
תעודת תכנון  
4022565-52

### נספח תשריט איחוד וחלוקה

מחוז : השרון  
נפה : אשקלון  
מקום : גן יבנה  
גוש : 557  
חלקות : 93,214  
הוכן עבור : ניו יורק אהודת אלף עיי אמוץ אליאש

מס' סדורי :  
מס' השטרות :

633,450  
173,400

633,450  
173,400

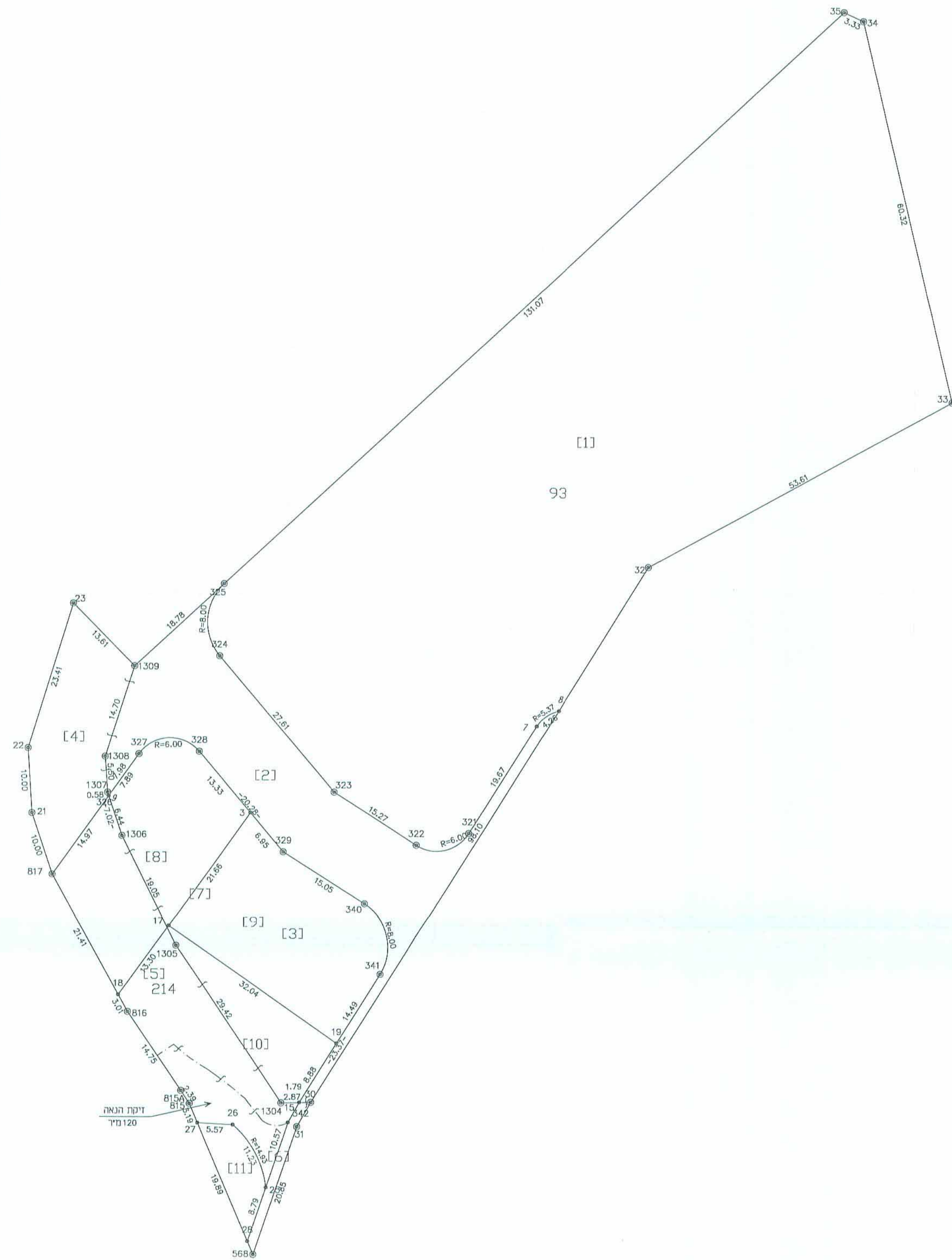

1. חלוקה

מספרים	מספרי החלקות	
	מס' כפי	מס' אצ"ר
6,315	1	
0,940	2	
1,202	3	
8,437	(93)	
0,390	4	
0,757	5	
0,036	6	
1,183	(214)	

2. איחוד

מספרים	מספרי החלקות	
	מס' כפי	מס' אצ"ר
1,202	3	
0,757	5	
1,959	7	

3. חלוקה

מספרים	מספרי החלקות	
	מס' כפי	מס' אצ"ר
0,622	8	3
0,622	9	2
0,623	10	1
0,092	11	4
1,959	(7)	

לוח החימום

שם	מסלול	ח.ז.	חתימה



633,250  
173,200

633,250  
173,400

אני מאשר בה כתיבת זו היא תוצאה נכונה של תהליך המסודר  
שנמצא ביום 13 מאי שנת 2012 וכי הוא מתאר בדיוק את  
מצבם והבנתיהם של המושגים המוצגים בה במסמך המצוי לנגד.

אני מאשר בה כתיבת זו היא תוצאה נכונה של תהליך המסודר  
מסודר ומפורט, התמנה - 1998 וכי הוא ראייה  
כאשר למס' רישום.

תאריך קבלת התוכנית : 28-08-2014  
מס' : נתניה

יצאנו ב-א.ב.ד.ר. עמק חפר 69, נתניה 618  
שם המסודר והענף מס' רישום  
טל: 09-8522396  
פקס: 09-8511444



הערות  
1. הבנתיות ושטח החלקות 93,214  
נלקחו מסמך מס' רישום מס' 557  
2. כל הבנתיות שלא תוארו אחרת הם מסוג: כא מס' 3.  
3. כל סמני המדידה שלא תוארו אחרת הם מסוג כרז וזית.  
4. המספרים בסוגריים מרובעים הם מספרי חלקות ארעיים.  
5. הבנתיות הלוח מופיעים במסמך בשישה סוגי כתיב: 3/45/598/מ.  
6. הבנתיות הלוח בראשם ל- ידוע מס' 3/45/598/מ.  
7. מס' עבודה :