חתכים
קנ"מ 1:200

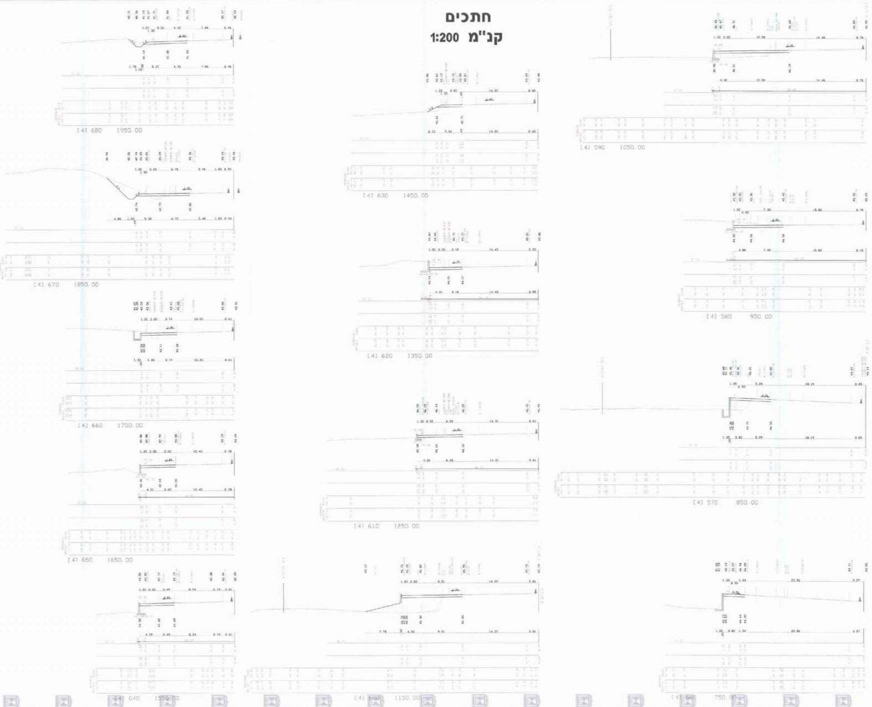
[4] 680 1950.00
[4] 670 1850.00
[4] 660 1750.00
[4] 650 1650.00
[4] 640 1550.00
[4] 630 1450.00
[4] 620 1350.00
[4] 610 1250.00
[4] 600 1150.00
[4] 590 1050.00
[4] 580 950.00
[4] 570 850.00
[4] 560 750.00

רעננה
רמפת חיבור מכביש 4 לרח' התדהר

חתכים לרוחב
חתכים 560-680

1/09/14 00
1:200
0000-A-0000-00-00-00

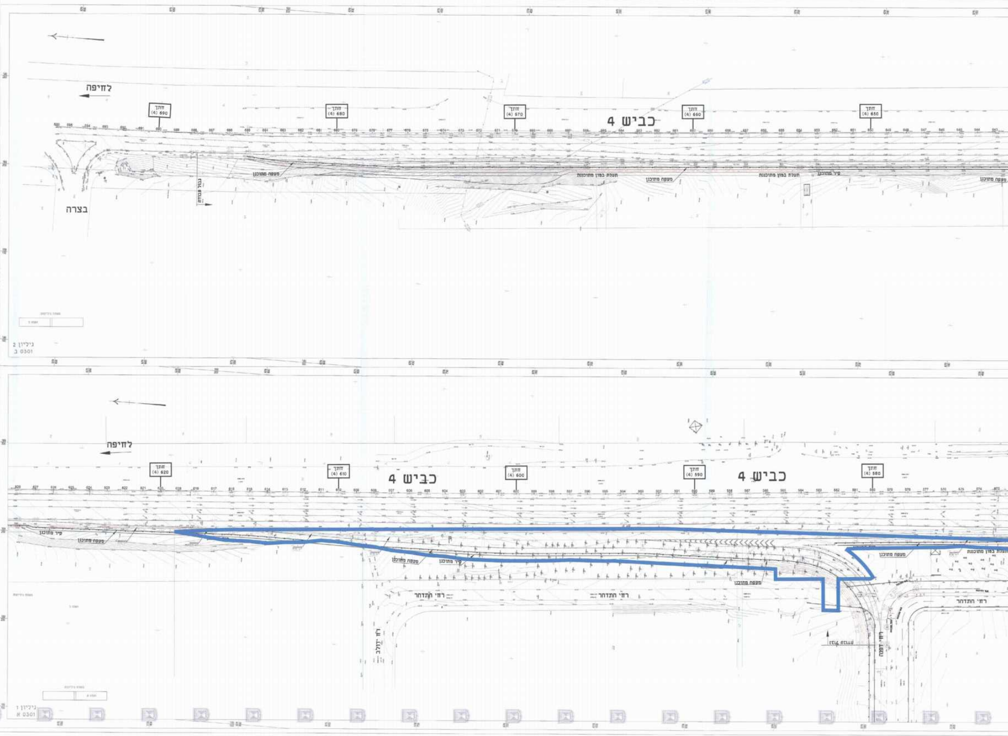
לחיפה
חתך (4) 690
חתך (4) 680
חתך (4) 670
חתך (4) 660
חתך (4) 650
כביש 4
מעפה מתוכנן
תעלת בטון מתוכננת
מעפה מתוכנן
תעלת בטון מתוכננת
קיר מתוכנן
מעפה מתוכנן
גבול עבודה
בצרה
גיליון 2
0301 ב
לחיפה
חתך (4) 620
חתך (4) 610
חתך (4) 600
חתך (4) 590
חתך (4) 580
כביש 4
כביש 4
קיר מתוכנן
מעפה מתוכנן
מעפה מתוכנן
קיר מתוכנן
מעפה מתוכנן
מעפה מתוכנן
תעלת בטון מתוכננת
רמי התדהר
רמי התדהר
רמי התדהר
רח' יעבץ
רח' דפנה
גיליון 1
0301 א

רעננה

תנוחה
רמפה חיבור מכביש 4 לגדר ההדר

1:500

1920

PGL-HW-H21-00000004-SD-1301-00

1:2500

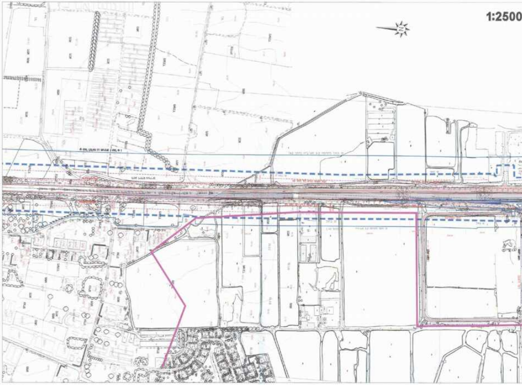

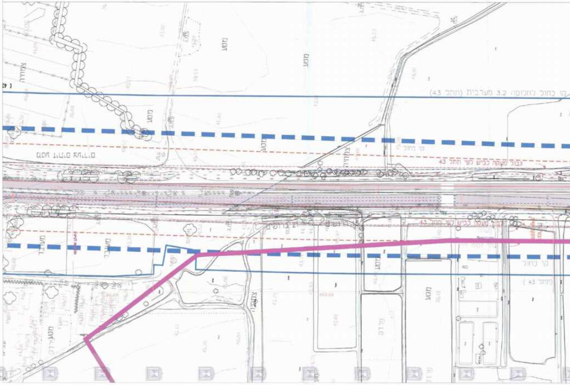
קו כחול בתכנית 3.2 מערבית (תחל 43)
קו כחול
גבול מעקה כביש לפי תחל 43
מטע
קו כחול
(תחל 43)
מטע

תנוחה

קנ"מ 1:500

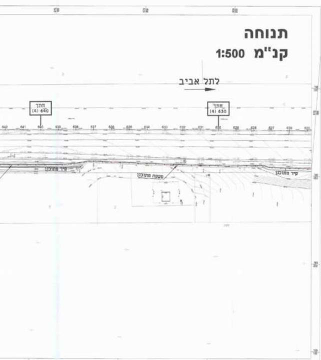
לתל אביב
חתך (4) 640
חתך (4) 630
קיר מתוכנן
מעקה מתוכנן
קיר מתוכנן

תנוחה

קנ"מ 1:500

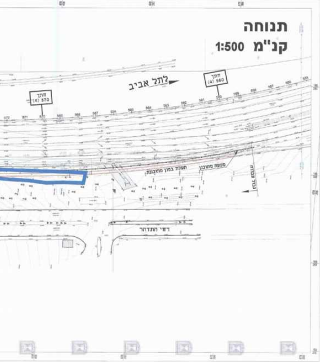
לתל אביב
חתך (4) 570
חתך (4) 560
תעלת בטון מתוכננת
מעקה מתוכנן
רח' התדהר

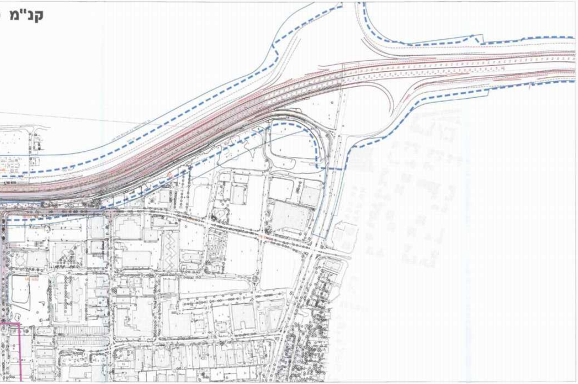

תרשים סביבה

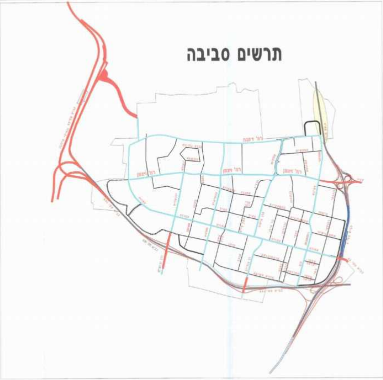
רח' דפנה
רח' ויצמן

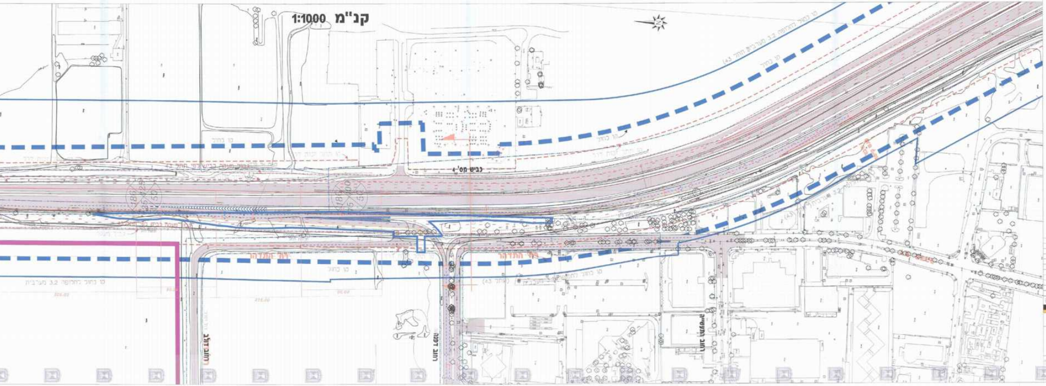
קנ"מ 1:1000
כביש מס' 4
קו כחול
רח' התדהר

מחוז מרכז
11-05-2016
התקבל

נספח תנועה

תכנית מס' 416-0197129

רע\1004
יציאה זמנית מרמפת דרך מס' 4
לרחוב דפנה ברעננה

נספח לתכנית	גליון 1 מתוך 1
תחולה	מנחה
תיאור	
תאריך עריכת הנספח	8.2.2015
רשימת התרשימים	קנ"מ
נספח תנועה	1:1000

שמות וחתימות:

עורך הנספח	שם: איגור גבי שרייר	חתימה:
	תואר: מ.ת.נ. הנדסת תנועה ותחבורה בע"מ	

איתן גינזבורג, עו"ד
יו"ר הועדה המקומית
לתכנון ולבניה רעננה

מקרא

10		
9		
8	8.2.2015	[illegible]
7	28.12.2014	עדכון קו כחול
6	7.12.2014	[illegible]
5	2.12.2014	[illegible]
4	30.11.2014	[illegible]
3	17.6.2014	עדכון קו כחול
2	16.7.2014	[illegible]
1	12.03.2014	[illegible]

בצוע ○ | לאישור ☒ | למכרז ○ | להזמנה ○ | לביצוע ○

מ.ת.נ.
הנדסת תנועה ותחבורה בע"מ

תכנית מס' 416-0197129
רע\1004 – יציאה זמנית מרמפת דרך מס' 4
לרחוב דפנה ברעננה

1:1000 | 15.1.20[illegible] | 1[illegible] / 38 | B