

נירית חוד השרון  
 יום חתמת מוסד התכנון: 05.11.2015  
 מס' תכנון: 58/346/מק/הלמק/מס' בינוי

איחוד וחלוקה	סמכות ראשית	היתרים או הרשאות
ללא איחוד וחלוקה	ועדה מקומית	תכנית שניתן מכוחה להוציא היתרים

מחוז:	המרכז
מרחב תכנון מקומי:	הוד השרון - נוה נאמן
רשות מקומית:	הוד השרון
שטח תכנית:	1.475 - ד.מ.
קנה מידה:	1 : 250
גושים וחלקות בתכנית:	

גוש	סוג הגוש	חלקות בשלמותן	חלקי חלקות
6574	מוסדר	207	
6661	מוסדר	250	

חותמת מוסד התכנון:

לנתק  
 08.11.2015  
 ענדה סוקסית לזכרון ובעיל  
 חתמת מוסד התכנון

שלב:	מתן תוקף	מחזור:	1	תאריך:	27.10.15
זיום התכנית	שם:	רוביטה רחל	רוביטה שמואל	תחילה:	לזכרון ובעיל
	כתובת:	רח' מבנים 18 הוד השרון		טלפון:	08-7402835
מגיש התכנית	שם:	רוביטה רחל	רוביטה שמואל	תחילה:	לזכרון ובעיל
	כתובת:	רח' מבנים 18 הוד השרון		טלפון:	08-7402835
בעלי הזכויות בקרקע	שם:	קרן קיימת לישראל		תחילה:	
	כתובת:	בטי יונה		טלפון:	09-7402835
חוכר	שם:	רוביטה רחל	רוביטה שמואל	תחילה:	
	כתובת:	רח' מבנים 18 הוד השרון		טלפון:	09-7402835
עורך התכנית	שם:	אורכל גורא דותן		תחילה:	
	כתובת:	רח' עין חו 15 הוד השרון		טלפון:	09-7604617
מועד	שם:	יאיר דורבסקי		תחילה:	4.11.15
	כתובת:	דפנה 8 הרדש		טלפון:	08-7670772

מחוז	מרכז
נפה	מקום
גוש 6574	הוד השרון - נוה נאמן
גוש 6661	הוד השרון
הוקן בשביל	רוביטה רחל
השטח	207 - 1.408 ד.מ.
	250 - 0.067 ד.מ.

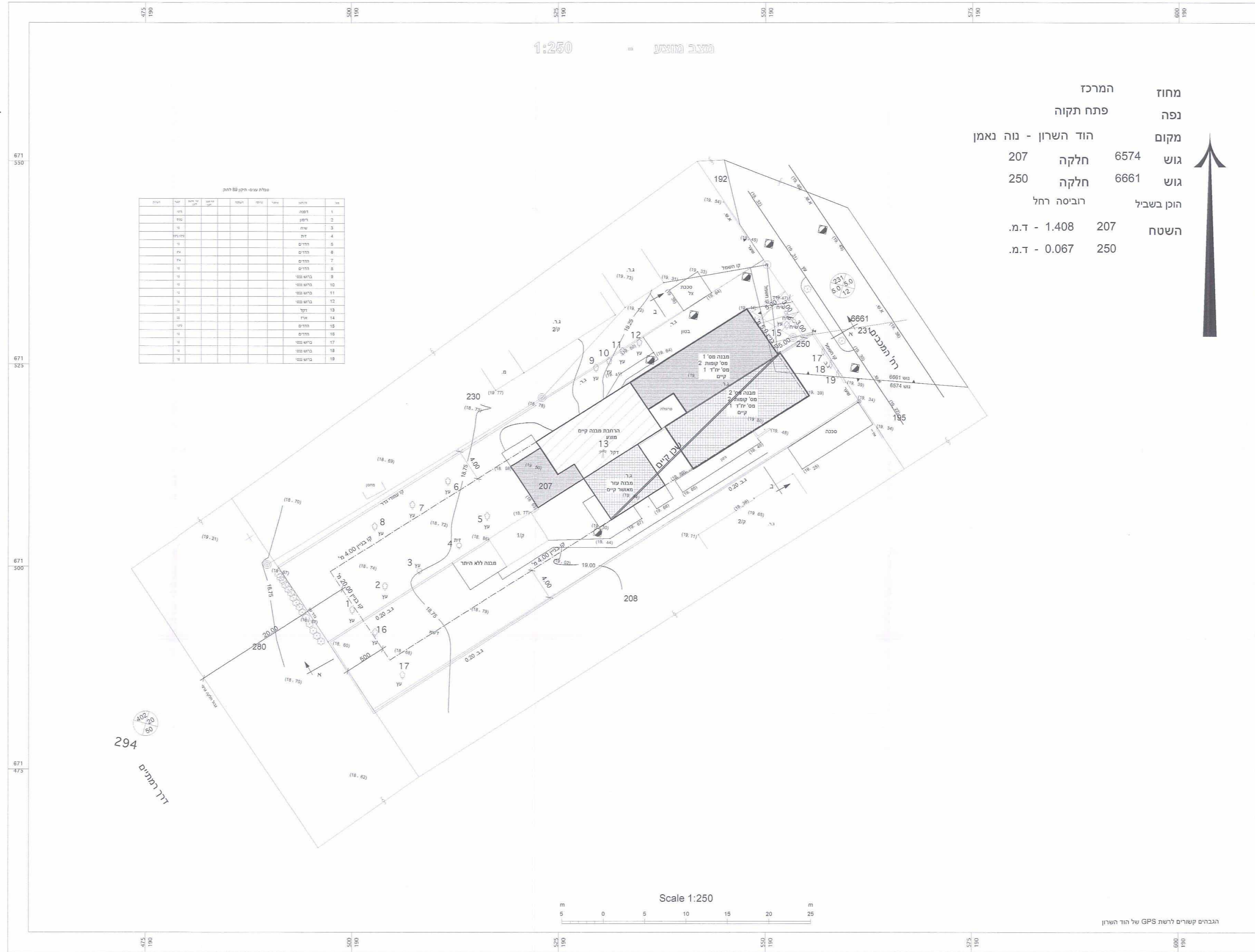

טבלת שטחי חלקי חלקות

חלקה	שטח	סוג	מס' חלקה
1	1.408	גוש	207
2	0.067	גוש	250

חתך א-א קנ"מ 1:250

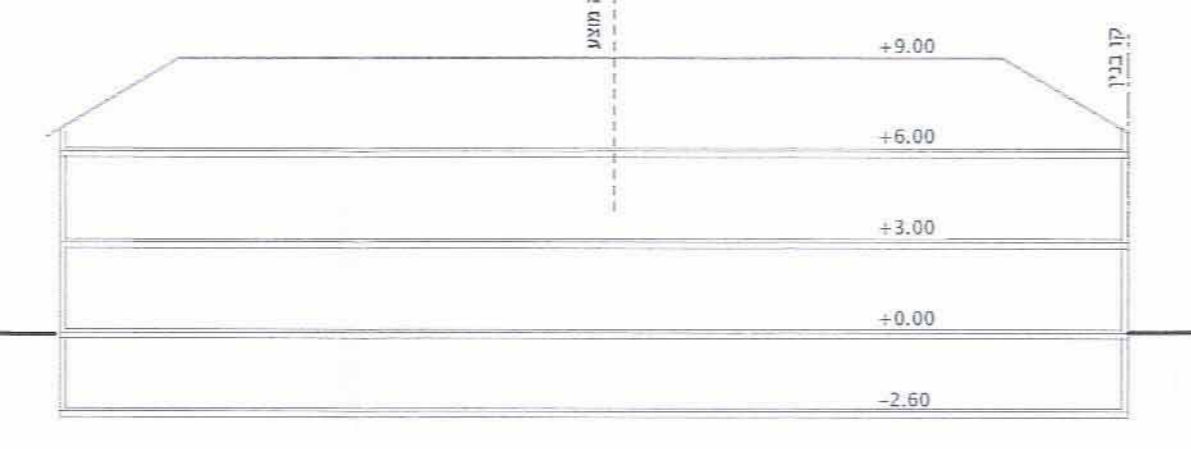

חתך ב-ב קנ"מ 1:250

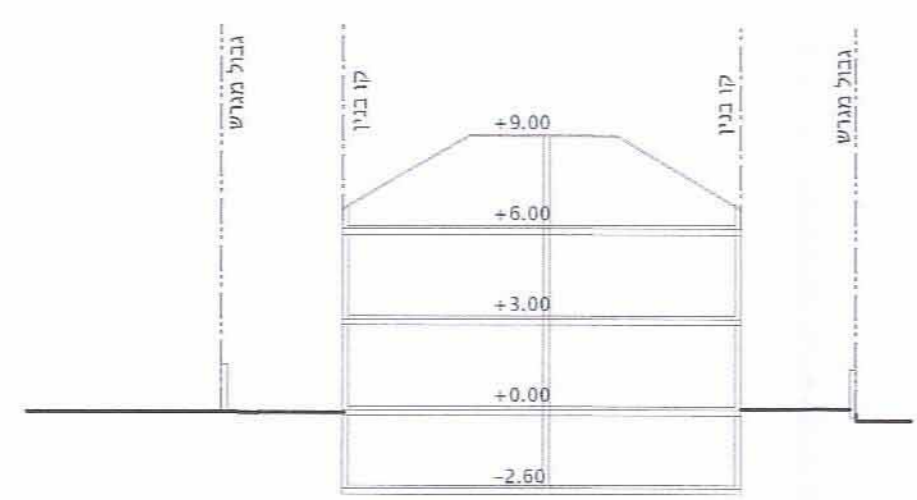

הבדלים קשורים לרשת GPS של הוד השרון