עיריית רחובות
מנהל הנדסה
08-05-2015
התקבל
תכנון בניין ערים

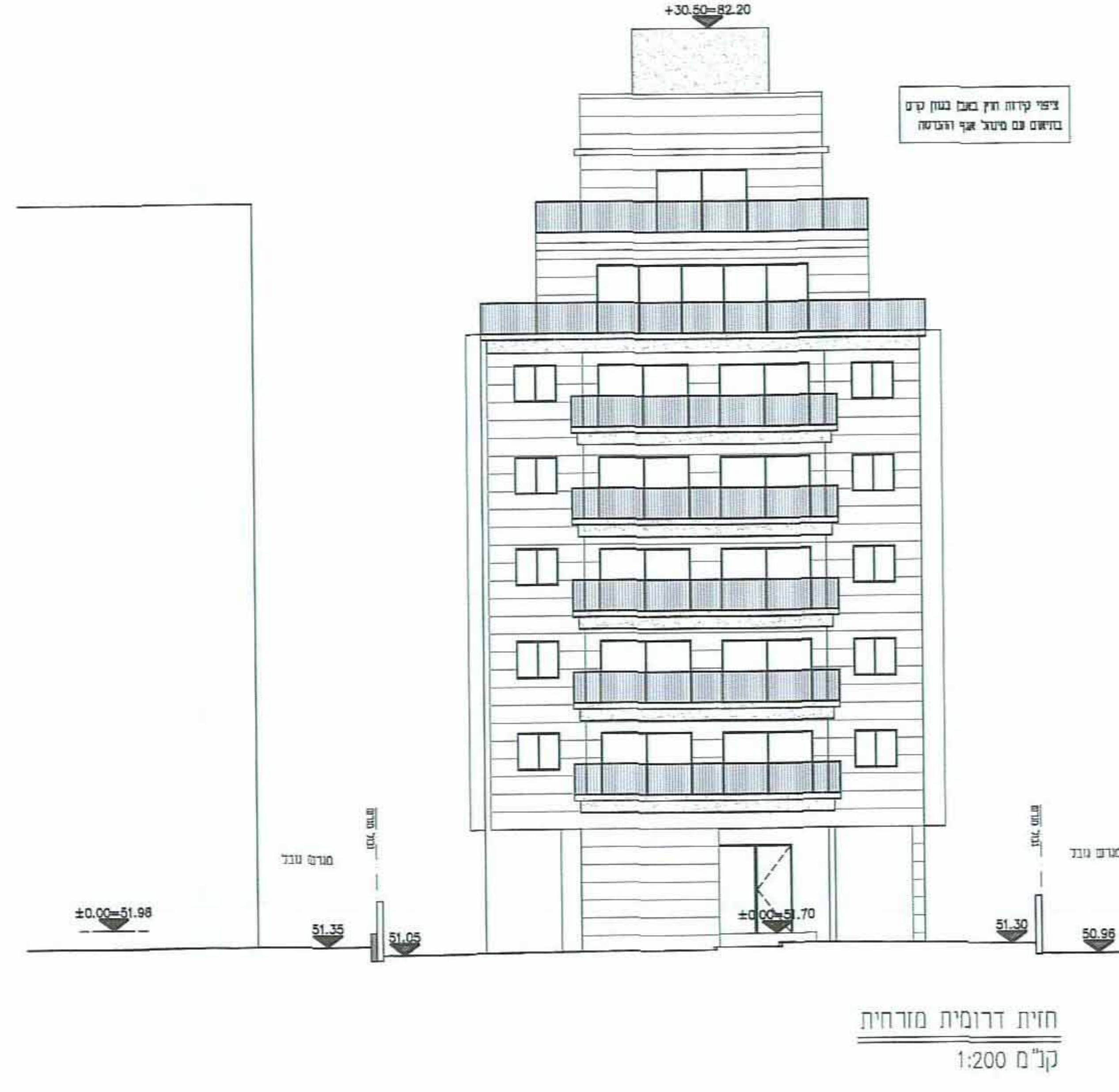

חזית דרומית מזרחית
קנ"מ 1:200

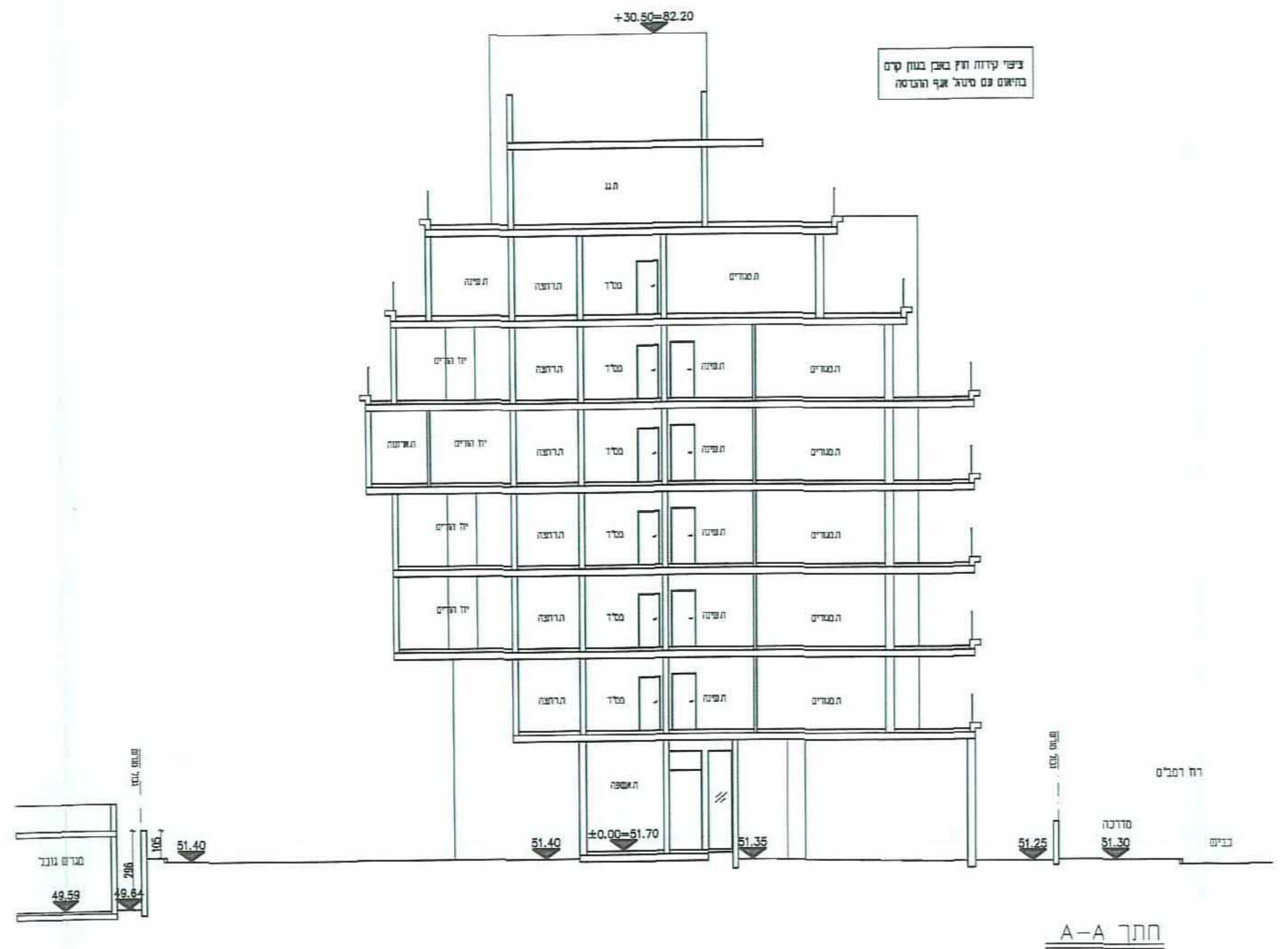

חתך A-A
קנ"מ 1:200

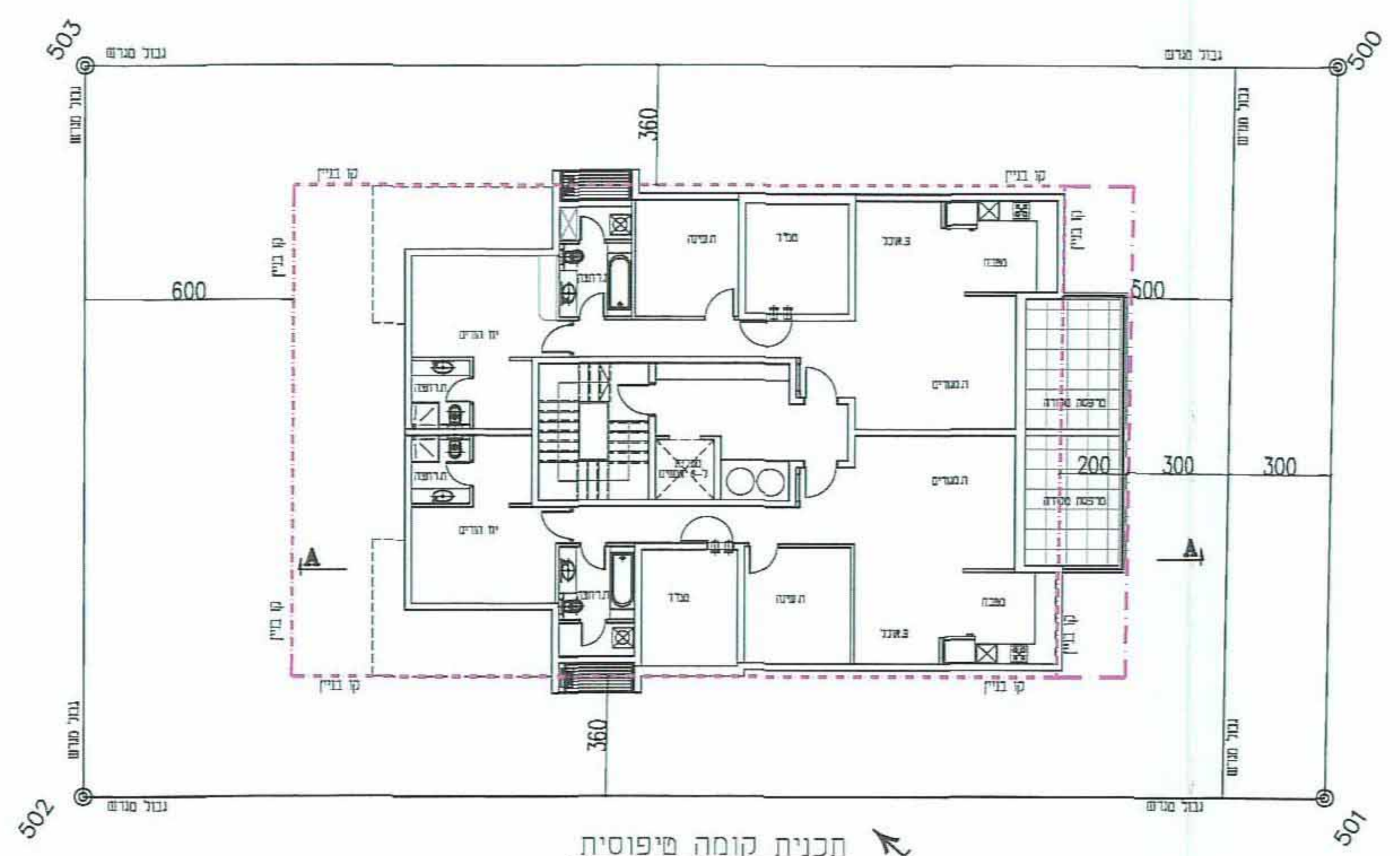

תכנית קומה טיפוסית
קנ"מ 1:200

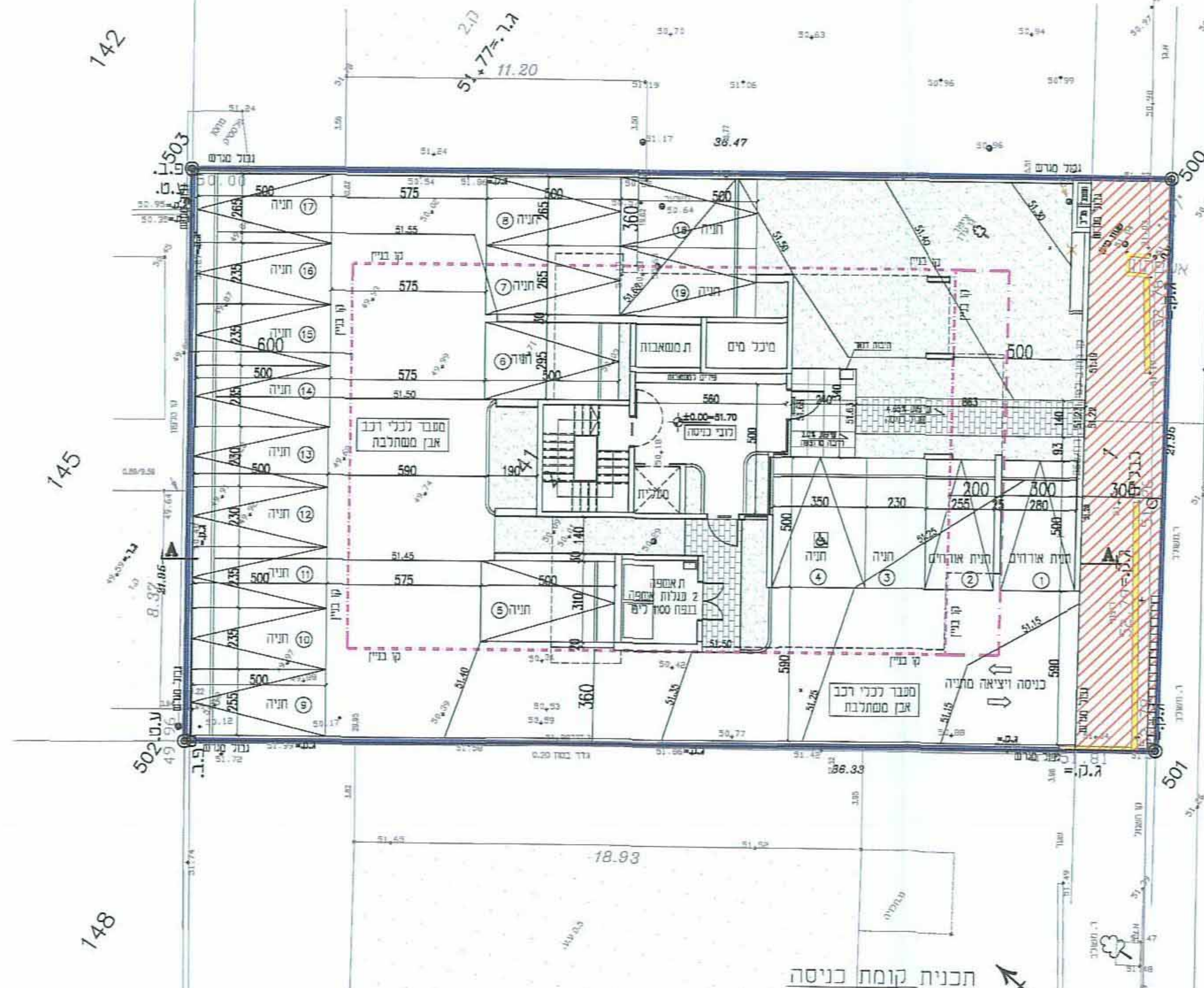

תכנית קומת כניסה
קנ"מ 1:200

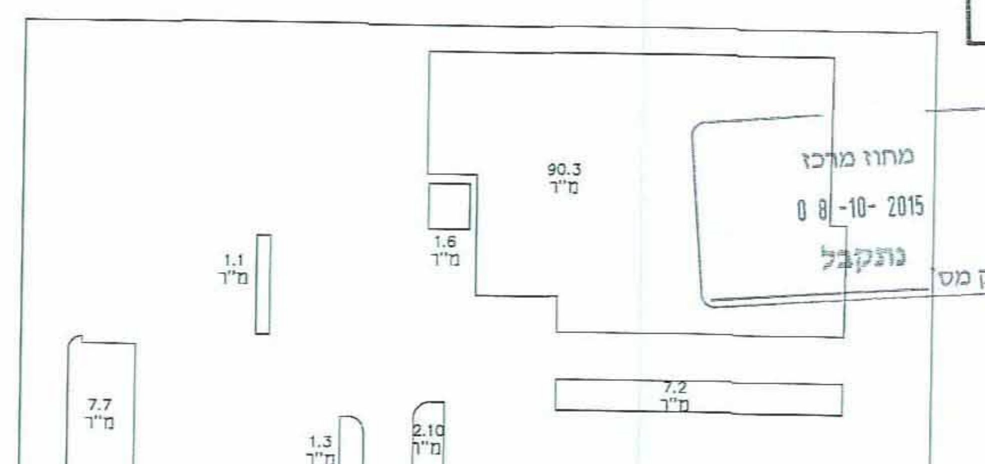

מחוז מרכז
08-10-2015
נתקבל
תיק מס

חישוב שטח גינון

שטח מגרש 728.0
שטח גינון מוצע 127= 17.4%

טבלת מאזן חניה

שימושי קרקע	מס דירות	תקן	דרוש	מתוכנן מ"ר
מגורים	11	1:1.5	16.5	17
אורחים	20%		2.2	2
סה"כ	11		18.7	19

חוק התכנון והבנייה, התשכ"ה - 1965
תכנית מפורטת

מס' 414-0267757

שם התכנית:
רח\מק\1250\113
רמב"ם 101 רחובות

נספח בינוי פיתוח וחניה גליון 1 מתוך 1

מחוז	מרכז
מרחב תכנון מקומי	רחובות
רשות מקומית	רחובות
ישוב	רחובות
תאריך	18.02.2015

שם התרשים	קנ"מ
בינוי פיתוח וחניה	1:200
תרשים נוסף	-
תרשים נוסף	-

שמות וחתימות:

עורך הנספח	שם: נעמי בידרמן / תאגיד:	חתימה: נעמי בידרמן אדריכלות ובינוי ערים 052-3301774 08-9340255
גורם מאשר	שם: / תאגיד:	תאריך: / חתימה:

ועדה מקומית רחובות
414-0267757
ועדה מקומית רחובות
414-0267757