

תכנית מס' 413-0233205

רצ\מק\ו\5\82 -רצ עולי הגרדום 30-ראשון לציון תכנית מפורטת

נספח בינוי מנחה

איחוד וחלוקה	סמכות ראשית	אופי התכנית
-	ועדה מקומית	תכנית שניתן מכוחה להוציא היתרים

מחוז : מרכז
 מרחב תכנון מקומי : ראשון לציון
 רשות מקומית : ראשון לציון
 שטח התכנית : 545 מ"ר
 קנה מידה : 1 : 200

גושים וחלקות בתכנית:

גוש	סוג הגוש	חלקות בשלמותן	חלקי חלקות
3926		456	

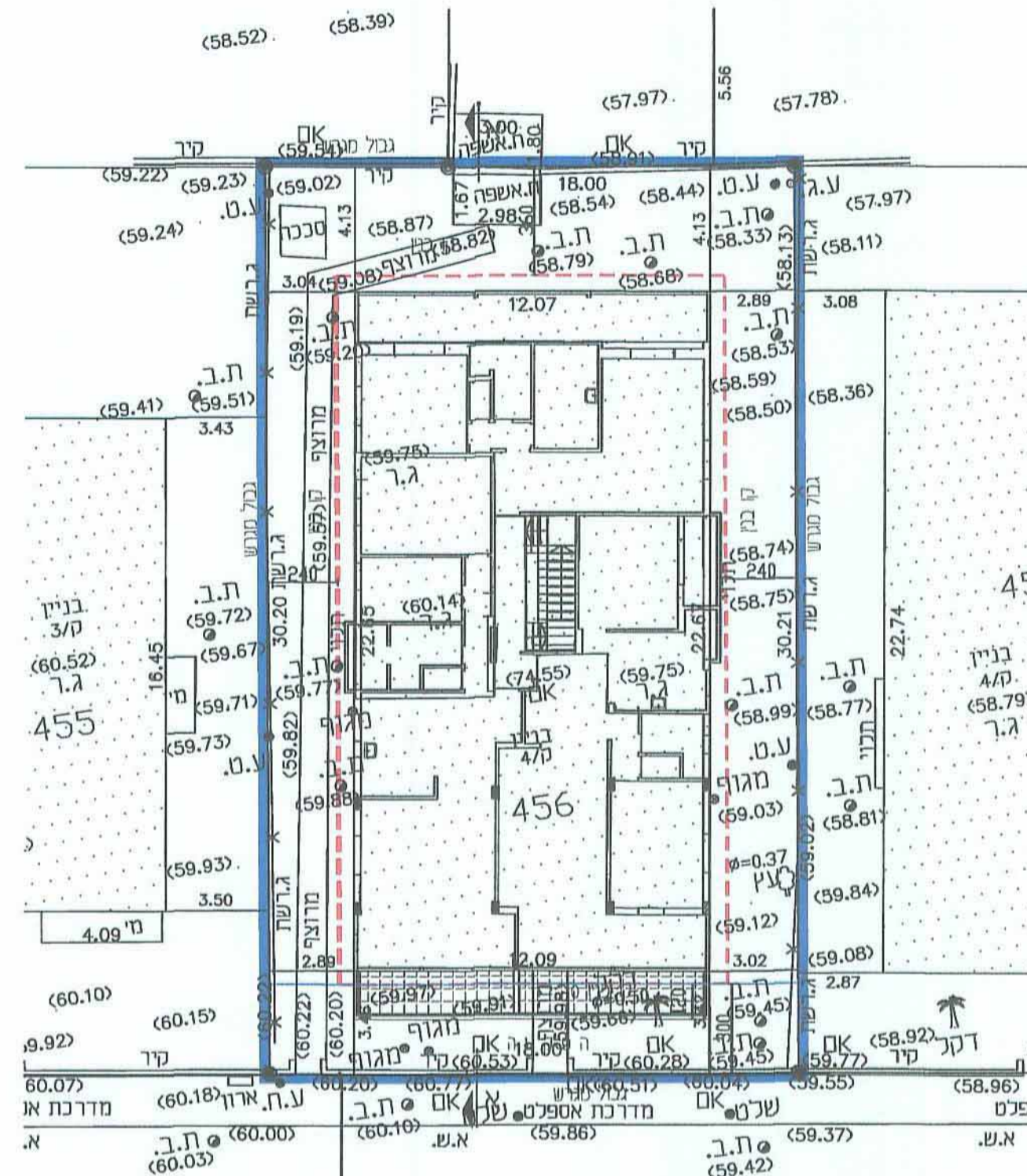

תכנית קומה טיפוסית

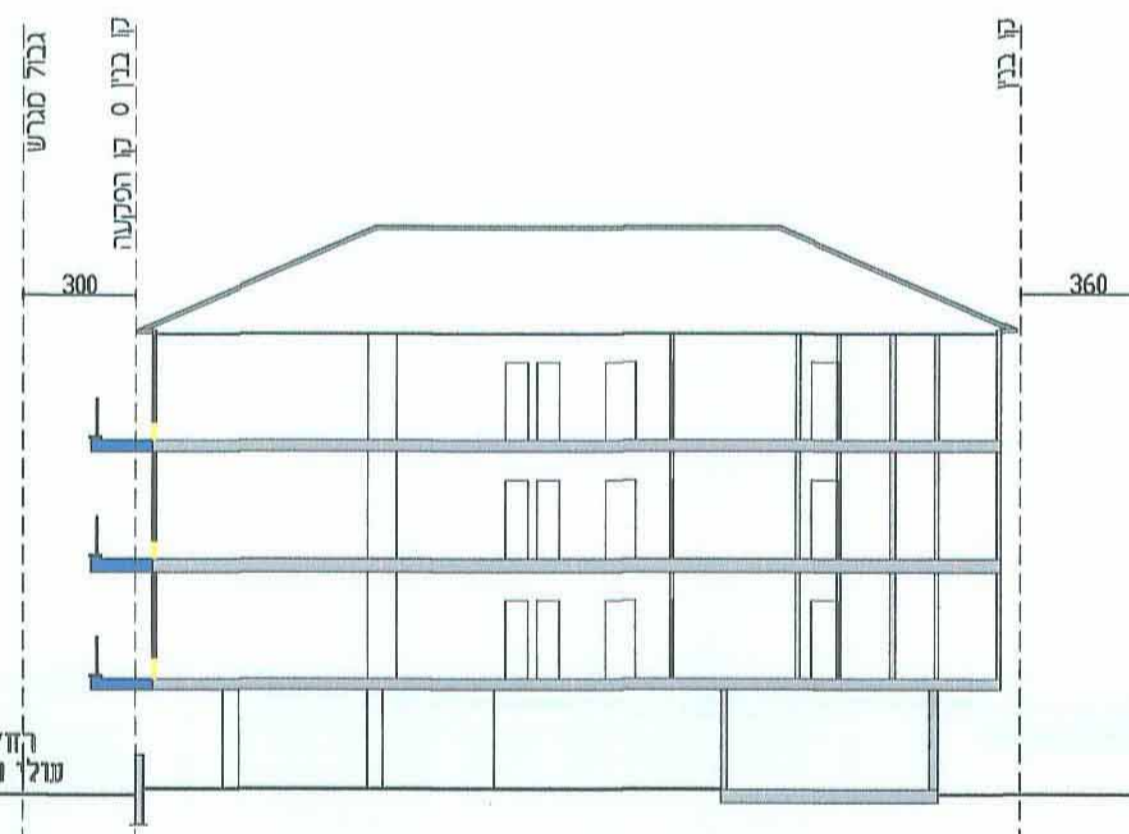
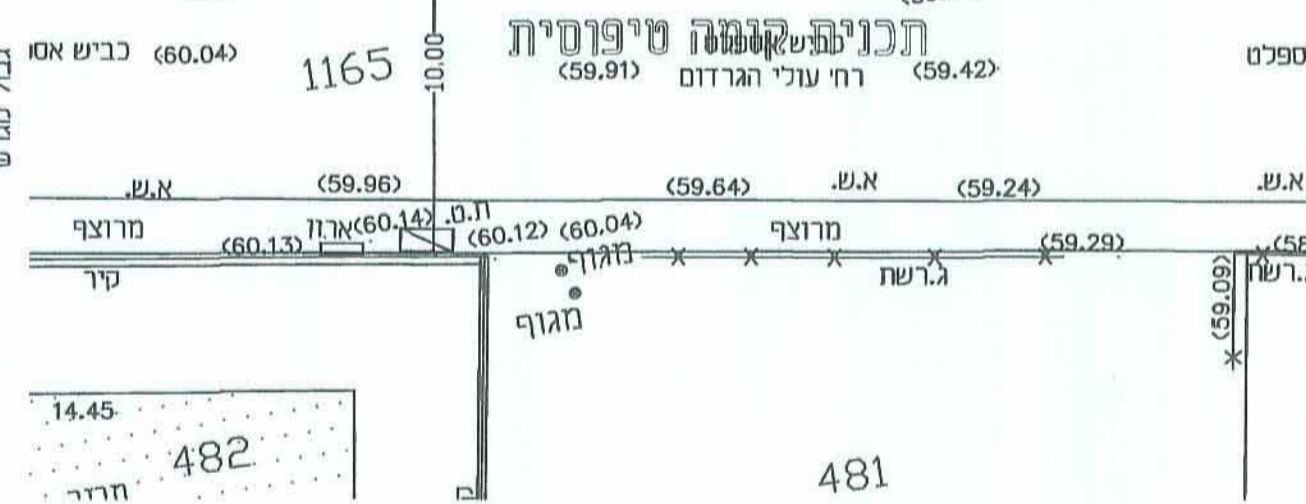

עיריית ראשון-לציון
 אגף תכנון בניין עיר
 14-12-2015
 נתקבל 422

ועדה מקומית לתכנון ומיתון
 ראשון-לציון
 אישור תכנית מס' 413-0233205
 82/5/15/15
 תועדה המקומית החליטה לאשר את התכנית
 בשיבת מס' 205/16 ביום 11/11/15
 חתום: ראש הוועדה
 חתום: ח"ר הוועדה

שלב: מילוי תנאים למתן תוקף מהדורה : 1 תאריך : 10/11/15

עורך התכנית אדריכל סלז בן עמי רח' הרצל 63 ראש"צ	מס': 03-9660158	דוא"ל: salo@salco.co.il
	מספר: 03-9642205	חתימתו: [Signature]