נספח תנועה

נספח לתכנית מס' 453-0281089

הסדרת צמתים לאורך דרך מס' 411 שלב סופי

גליון 2 מתוך 2

תחולה	מנחה
תאריך עריכת הנספח	31.01.2016
קנ"מ	1:1250

שמות וחתימות:

עורך הנספח	שם/תאריך: אמי - מתום מהנדסים ויועצים בע"מ	חתימה:

מקרא:

- גבול תכנית
- גבול גוש ומספרו (95/43)
- גבול חלקה ומספרה (32)
- גבול תא שטח ומספרו (31)
- קו בנין
- קו בנין עלי
- מספר הדרך / קו בנין / רוחב הדרך (40 / 50 / 80)

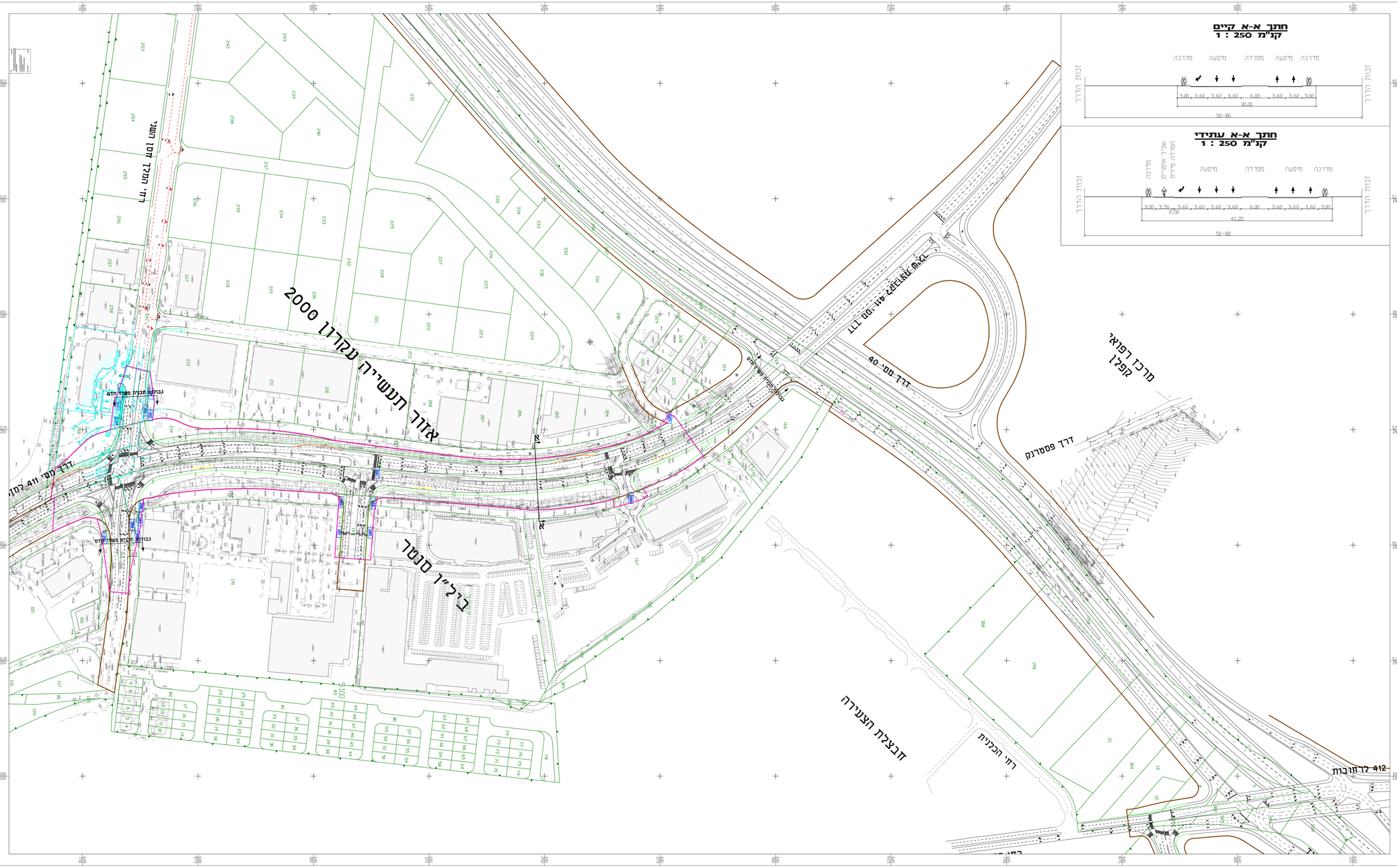

3	עידכון בטבלת התנגדויות	31.01.16
2	עידכון עפי נוהל מוארת	27.10.14
1	ביטול סיכה ומיקום המתחם עפ"ז מסמ	29.07.13
מהדורה	על פי דרישת נהלי שר נתיבי ישראל	תאור
Rev.	שינויים \ עדכונים	תאריך

הנכבע אחראי לבדיקת הפרידות ולהתאמתן במסמכי. על המבצע לבחר את כל הפרידות ועל כל סטיה או אי התאמה יודיע למפקח ולמתכנן לפני הביצוע. אין לבצע עפי מידה גרפית בשרטוט.

ת ק נ ו ת

סימון	א	ב	ג	ד	נאמר ל:	תאריך	חתימה

א = אדריכל, ב = אמי, ג = המלמ, ד = יועמ, ה = מתכנן

הנחיות השם:

הסדרת צמתים לאורך דרך מסי 411

הנכו עבור: אחוריים כיכלו מנטר בעיגי

תכנית:

נספח תנועה לתכ"ע 453-0281089

קנ"מ: 1:250 | מיקום תא:

שלב סופי

מספר התכנית: 1

מהדורה:	3	עדכון	עדכון	לאישור	לדיון
		Revision	Update	Approval	Discussion
תאריך:	31.01.16	תכנון:	תיקון כתב	שר"מ:	יאיר לה כסון
		Planning	Text Corr.	Ass. Dir.	Yair Le Kason
3848	בלק ון זיבוטינסקי		אישר:	יו"ר ון זיבוטינסקי	

כל הזכויות שמורות

ת מ ת כ נ ו ת :

AMY-METOM LTD.

אמי-מתום מהנדסים ויועצים בע"מ

מקצועי ומסחרי

ס.ק.ל.ל.ר.ש.ל.ר.ל.ר.ל.ר